К ВАШИМ УСЛУГАМ

Издается с 1990 года.

общественно-политическая газета

№ 30 (14143) 25 июля 2018 г.

Рекомендуемая цена – 20 руб.

Газету читают в Шахтах и Октябрьском районе.

ИНФАРКТ КУПОРКЕ НЕ ПОМЕХА

Ни для кого не секрет, что в летние месяцы дома и квартиры шахтинцев превращаются в «консервные заводы». Что только ни консервируют донские умелицы: фрукты, овощи, ягоды. Иногда желание сохранить продукты и сделать запасы на зиму столь велико, что под угрозой оказывается жизнь и здоровье женщин.

Подробности читайте на стр. 3

Фото Елены Евстратовой.

Два месяца на ожидание приёма у врача

В детской стоматологии катастрофически не хватает врачей, и юные шахтинцы рискуют своими зубами. **Стр. 4**

Депутаты «ЗА» пенсионную реформу

В Госдуме приняли в первом чтении резонансный проект. Общественность недовольна. Что дальше? **Стр.5**

После наступления сумерек городской парк атакуют «зомби»

О том, кого боятся горожане в Александровском парке, **на стр.8**

Проблема обманутых дольщиков уходит в прошлое

Почему покупать квартиры в новостройках стало безопаснее? **Стр.9**

Связь поколений не должна быть разорвана

Николай Земницкий — настоящий комсомолец — рассказал о ярком жизненном пути, полном приключений и увлекательных историй. **Стр. 11**

kvu.su

ШАХТИНСКИЙ ИНФОРМАЦИОННЫЙ ПОРТАЛ

Кликни город!

Акции Афиша Блоги Видео Новости Общение Объявления Социальная сеть Справочник Фотографии

Царские дни

Шахтинцы делятся своими впечатлениями о крестном ходе, посвященном100-летию со дня расстрела царя Николая II и его семьи. **Стр. 10**

Чемпионат мира помог осуществить мечту

Исповедь волонтера о том, чем он занимался на ЧМ-2018, как помогал иностранцам оторваться в нашей стране. **Стр. 12**

ПОДПИСЫВАЙСЯ НА НАС В СОЦИАЛЬНЫХ СЕТЯХ!
ОДНОКЛАССНИКИ OK.RU/KVUSHAKHTY
ВКОНТАКТЕ VK.COM/KVUSU
ФЕЙСБУК WWW.FACEBOOK.COM/GROUPS/KVU.SU

ВЫ КРЕАТИВНЫ И ЛЮБИТЕ ПИСАТЬ?

ВАША ГОЛОВА ПОЛНА СВЕЖИХ ИДЕЙ?
Готовы к общению с бизнесменами, общественниками, политиками г.Шахты? Если вы считаете, что ваше слово способно изменить к лучшему этот город,
тогда вступайте в ряды корреспондентов редакции «КВУ»!
Тел.23-79-09, 8-928-180-43-04
Резюме присылайте по эл.адресу: kvu@kvu.su

1000 ребенок

зарегистрирован в Шахтах в 2018 году. 16 июля 2018 г. в Отделе ЗАГС г.Шахты была составлена 1000 актовая запись о рождении. «Юбиляром» стала Виктория Бабинцева, которая родилась 11 июля. Виктория – первый и очень долгожданный ребенок в семье Евгения и Галины Бабинцевых. Отцу малышки в торжественной обстановке было вручено свидетельство о рождении и памятный подарок.
(По данным отдела ЗАГС г.Шахты).

Дадут бесплатные палки

В Шахтах организовали прокат спортивного инвентаря на безвозмездной основе.
Палки для скандинавской ходьбы выдают в легкоатлетическом манеже спортивной школы № 5, расположенном по адресу: проспект Василия Алексеева, 112.
За прокат оборудования денег не возьмут, но залог придётся оставить.
Время работы пункта проката с 8.00 до 20.00 часов, без выходных. Обращаться к администратору манежа.

СПРАВКА
Скандинавская ходьба — популярный на данный момент вид физической активности.
Эффект от занятий:
Поддерживает тонус мышц одновременно верхней и нижней частей тела. Тренирует около 90% всех мышц тела. Сжигает до 46% больше калорий, чем обычная ходьба. Уменьшает при ходьбе давление на колени и позвоночник. Улучшает работу сердца и лёгких, увеличивает пульс на 10–15 ударов в минуту по сравнению с обычной ходьбой. Идеальна для исправления осанки и решения проблем шеи и плеч. Помогает подниматься в гору. Улучшает чувство равновесия и координацию. Возвращает к полноценной жизни людей с проблемами опорно-двигательного аппарата.

О чем говорят в городе

Самые яркие комментарии к материалам на сайте kvu.su

ОБ ОЧЕРЕДИ НА ПРИЕМ
— За деньги они с удовольствием принимают. Только через две недели у ребенка вылетели пломбы. Благо теперь хоть п. Артем спасает.
— Ортодонта у нас в городе два, если что. Одна из них как раз из детской. Другой вопрос: зачем сократили ортодонта, если таких специалистов не хватает? Единицу именно убрали, человек не сам ушел! Несколько лет назад их, вроде даже, было два в детской. Я сомневаюсь, что при желании найти специалиста, этой специализации найти невозможно. А увольнять врача за то, что полезла в рот, вроде как, грязными руками — ну совсем детский сад!

О ПЕНСИОННОЙ РЕФОРМЕ
— Причем здесь МВФ? С каких пор наш президент и правительство прислушиваются к нему? Просто кормушка усыхает, а воровать хотят не меньше. Спасают олигархов за счет нищего народа, оплачивают никому ненужные войнушки, мундиали и олимпиады проводят самые дорогие в мире. Пир во время чумы.
— Мы сами такие же, не надо на зеркало пенять. На западе уже бы миллионные митинги проходили, а у нас до 5 тысяч, остальных все устраивает.
— Голосуйте за Единую Россию и будете платить за дождь и снег, за воздух, за право выйти из дома. И вообще молитесь на них и благодарите, что еще живете.
— Они всё сделали по указке сверху, и коммунист тоже, для правдивости резонанса. Народных депутатов нет, есть антинародные трусливые карьеристы. В самой богатой стране обирают пенсионеров, тех кто доверил свои заработанные деньги государству. Голосуйте дальше… воспользуйтесь правом участия в электоратном стаде.

О МАРШРУТКАХ И АВТОБУСАХ
— В городе целые районы не охвачены общественным транспортом! От Комиссаровского до Красина и от Советской почти до Каменоломни как негритянское гетто! Ни фонарей, ни дорог, ни маршруток! Не пройти, не проехать в общем.. И это считается центром города.
— А с чего же ему начинать? Давайте не будем обсуждать и ярлыки вешать, а дадим человеку разобраться с ситуацией и как говорится в добрый путь. А мы будем наблюдать за полётом и делать выводы, птицу видно по полёту.

Дорогие читатели! Смотрите и комментируйте новости на сайте kvu.su, ваше интересное и конструктивное мнение попадет на страницы газеты «КВУ».

КОНКУРС

Эмоции от «Леди рулят» непередаваемы!

Участницы квеста от «КВУ» прошлых лет поделились впечатлениями и приглашают к участию шахтинских автолюбительниц.

В Шахтах во всю идёт регистрация на автоквест «Леди рулят-2018», который пройдёт 19 августа. Девушки активно записываются для участия в мероприятии и мест остаётся всё меньше. Уже 40 автолюбительниц подали заявки. Участницы прошлых лет вспомнили, какие эмоции они испытывали и дали советы новичкам.

Олеся Понамаренко («Миссис планета – 2016», «Миссис Россия International – 2015»), участница автоквеста «Леди рулят – 2017» :
— Было очень интересно! Мы заново изучили город, узнали много новых мест. В Шахтах очень мало проходит интересных мероприятий и «Леди рулят» — это как глоток свежего воздуха. Участвовала с удовольствием

Участница «Леди рулят» 2016 и 2017 Екатерина Енаева, учится и работает на швейном производстве. Девушка является активной горожанкой и борцом с несправедливостью. Она тоже считает автоквест самым интересным событием года:
— В прошлом году я сразу с «Леди рулят» уехала на море и на самой церемонии меня не было, а вот в 2016 году мне очень понравилась организация, там было шоу, бассейн. При регистрации я оказалась под 10 номером и получила памятный подарок. Было очень приятно. К тому же это способ приобрести новых друзей и знакомых. В прошлом году в квесте принимала участие девочка на красной «шестёрке». Потом мы начали общаться, оказалось у нас много общих интересов, общая работа. Мы с ней даже устраивали совместную фотосессию. А с победительницей 2016 года дружим до сих пор.

АВТОКВЕСТ «ЛЕДИ РУЛЯТ»
Участвовать в автоквесте «Леди рулят» могут только автоледи: девушки, женщины, бабушки, у которых есть права и автомобиль. Водитель берёт с собой штурмана — тоже даму. Экипаж может выбрать себе образ, надеть костюм, украсить автомобиль — любой креатив вознаграждается победой в различных номинациях. Место встречи определяется заранее. К определённому времени все экипажи собираются в одном месте, получают карту маршрута и начинают играть. Задача экипажей — посетить все точки маршрута, разбросанные по всему городу, и выполнить все задания, за которые получает баллы.

Хотите стать партнером проекта? Звоните! 8 (8636)22–69–70, 8–918– 519-16-50, 8–905– 450-74-01. Пишите на почту reklama@kvu.su

Участницы автоквеста «Леди рулят» прошлых лет Олеся Понамаренко (справа) со своим штурманом получили заряд позитива и планируют вновь повторить главное автоприключение этого лета.
Фото из архива редакции.

Несите котяток на кастрацию

Шахтинцы смогут стерилизовать домашних питомцев со скидкой.
День льготной стерилизации собак и кошек пройдет в Ростовской области в четверг, 26 июля. В этот день ряд местных ветеринарных заведений будет предоставлять эту услугу на треть дешевле рыночной стоимости.
Кампанию проводит областная станция по борьбе с болезнями животных в донской столице и других крупных городах региона, в число которых вошли и Шахты.
Записать питомца на льготную процедуру можно в ближайшей ветеринарной станции по проспекту Победа Революции,115.
В дальнейшем ежемесячно акция будет повторяться: 30 августа, 27 сентября, 25 октября, 29 ноября и 27 декабря.

Инф.

Фонд ВДВ и ЮНАРМИЯ

ЗА ВДВ

2 августа приглашает всех кто служил в ВДВ, жителей и гостей города Шахты на мероприятие, посвященное профессиональному празднику Воздушно-Десантных Войск.

РАСПИСАНИЕ:
09:00
Митинг
в центре парка
10:00-12:00
Автопробег.
Старт от кафе «Кавказ»
с ул.Садовая
13:00
Празднование
на аэродроме
(ул. Аэрофлотская, 1)

концерт • прыжки с парашютом • показ современной военной техники • спортивные состязания показ образцов современного вооружения • показ армейского рукопашного боя • полевая кухня

ИНСТАГРАМ KVU.SU

ВСТУПАЙТЕ В НАШУ ГРУППУ В WHATSAPP

ПОЗВОНИ — ДОБАВИМ 8–928–180–43–04!

ЭЛЕКТРОННЫЙ АДРЕС KVU@KVU.SU

Вы стали свидетелем интересного события/происшествия? Ждем Ваших звонков, фотографии, видео, смс!

Занесите телефон редакции в свою базу!

8-928-180-43-04
(WhatsApp/Viber)

Умер следователь по делу Чикатило

Виктор Бураков скончался на 71 году жизни. Умер ветеран МВД, генерал-майор милиции в отставке Виктор Бураков. Он играл ведущую роль в операции «Лесополоса» по задержанию серийного маньяка, орудовавшего в Шахтах и других городах области, Андрея Чикатило.

— Руководство и личный состав областного главка выражает соболезнования в связи с кончиной председателя совета ветеранов генерал-майора милиции в отставке Виктора Буракова, — сообщили в пресс-службе МВД по Ростовской области.

Виктор Васильевич родился 18 августа 1946 года в Брянской области. Окончив в 1978 году Волгоградскую высшую следственную школу милиции по специальности эксперта-криминалиста, Виктор Бураков прибыл в донскую столицу на службу в областное управление внутренних дел. В августе 1994 года он стал первым заместителем начальника ГУВД Ростовской области, а спустя два года, вернувшись из чеченской командировки, генерал-майором милиции.

Виктор Бураков скончался на 71 году жизни после продолжительной болезни.

РОССИЯНАМ НУЖНО БОЛЬШЕ ПРАЗДНИКОВ?

Инфаркт купорке не помеха

Шахтинка с инфарктом отказалась от госпитализации, чтобы закончить консервирование овощей. Даже приехавшим на вызов врачам скорой медицинской помощи не удалось уговорить женщину отправиться в больницу.

Шахтинские хозяюшки могут похвастаться своими заготовками на зиму, ведь их никакой недуг не сломит.

Хозяйка, проживающая на улице Мичурина, весь день занималась домашним консервированием. Температура воздуха на улице стояла высокая. Труженице от кухонных хлопот стало дурно. Её муж вызвал скорую помощь.

— От госпитализации пациентка отказалась в категорической форме, — подчеркнул заведующий больницы скорой медицинской помощи Андрей Низкородов, — я лично видел её роспись. Из-за чрезмерного усердия при консервировании, пациентка спровоцировала серьёзный приступ стенокардии. И предынфарктное состояние превратилось в инфаркт. Сначала бригада скорой помощи приехала ночью. И врачи, прибывшие на вызов, и муж женщины, и соседка, которая является доктором, уговаривали шахтинку поехать в отделение. Но она сказала: «Мне докупорить нужно. Завтра, как освобожусь, обращусь в больницу».

Через день, почувствовав себя ещё хуже, женщина сама пошла в поликлинику с жалобами на сердце. Участковая врач догадалась вызвать скорую. Сняли кардиограмму, которая показала инфаркт, развивался кардиогенный шок. Больной на месте оказали помощь, положили на носилки и отправили в отделение кардиологии.

А вам слабо?

Другая шахтинка закупорила 90 баллонов огурцов со сломанной рукой.

После того, как о хозяйке, консервировавшей овощи с инфарктом, стало известно в городе, в Интернете стали восхищаться выносливостью русских женщин.

В социальных сетях новость обросла десятками комментариев, многие восхитились хозяйственностью российских женщин. Одна из подписчиц в нашем Инстаграм отметила:

@vasilisa5452:

— Никогда не забуду, и родные не дадут соврать, когда мне было 34 года, я, со сломанной лучевой костью локтевого сустава левой руки, с гипсом, закрутила 87 трехлитровых и четыре 10-ти литровых баллона огурцов! Это были суровые 90-е…

@svetlanas201805:

— Вот она, русская хозяюшка…

@karinadushenko:

— Суровые русские женщины.

@andreyengovatov:

— Знай наших

@ma_rina5534:

— Удивительный случай. Скорая забирает больного, а он не хочет. Не поленились написать. А вот когда отказывают принимать больного, об этом молчат.

@tihontsova_a:

— Все от нищеты… жалко женщине было бросать овощи. Это наше государство заставляет людей так жить!

@schewchenko.jenia5:

— Да, вот такие мы женщины, думаем как семью прокормить, а болячки подождут. Выздоровления скорейшего!

От редакции

Дорогие шахтинки! Расскажите, как вы консервируете овощи, купленные на рынке или выращенные на своих приусадебных участках. Присылайте в редакцию на электронный адрес kvu.su рецепты приготовления вкусного варенья, компота, а также консервированных огурцов и помидоров. А пока предлагаем вашему вниманию простой и надёжный способ консервирования огурцов.

Елена ЕВСТРАТОВА, фото автора.

РЕЦЕПТ «ХРУСТЯЩИЕ»

Для долгого хранения в квартире готовим вкуснейшие маринованные огурцы особым методом, чтобы на всю зиму они остались в банках хрустящими. Маринованные огурчики будут долго храниться, если в процессе приготовления их два раза залить кипятком, этот способ называется «двойная заливка».

Ингредиенты (на 3 литра):

Огурцы (небольшие) — 1,5–1,6 кг; соль — 60 г; сахар — 70 г; уксус (9%) — 65 мл; чеснок — 6 долек; лавровые листики — 2 шт.; засолочная зелень.

Совет! Маринованные огурчики получатся невероятно хрустящими, если их замочить в ледяной воде.

Приготовление:

Свежие плоды перебираем, оставляем без повреждений и тщательно промываем с помощью губки. Заливаем водой и оставляем на 2 часа 30 минут, чтобы хорошо насытились водой и при консервации в банках не потеряли форму. Чеснок очищаем, зелень промываем.

На дно банки, предварительно стерилизованной, выкладываем половину засолочной зелени (отлично подходят листики смородины, хрена, зонтики укропа), чеснок (3 дольки), лавровый лист (1 шт.). Плотно друг к другу размещаем подготовленные огурцы и добавляем сверху остатки зелени, лаврового листа и чеснока.

Воду (1,5 л) кипятим, аккуратно заливаем в банку с подготовленными огурчиками, накрываем и оставляем на 10–12 минут.

Жидкость из огурчиков сливаем в кастрюлю, для маринада добавляем уксус, сахар, соль и кипятим 1 минуту. Готовый маринад обратно выливаем в банку, закрываем крышкой, предварительно стерилизованной, и закатываем. Банку ставим на ткань в перевернутом положении, укутываем и остужаем.

Два парня разбились на мопеде

Родственники пострадавших подозревают, что за рулём авто, виновного в происшествии, был другой водитель.

В Шахтах, вечером 21 июля около 23:00 произошло серьёзное ДТП, в котором пострадали два 19-летних парня на мопеде. Мотоциклисты ехали по улице Советской в сторону Парковой, когда в районе собора, с улицы Коммунистической внезапно выехал автомобиль «Лифан Солано».

— На этом перекрёстке есть светофор, но на ночь его выключают, — рассказал «КВУ» родственник пострадавшего водителя мопеда Иван. — Ребята ехали по главной дороге, тогда как «Лифан» выехал с второстепенной грунтовки, не убедившись в безопасности манёвра.

Водитель мопеда Денис не смог избежать столкновения и врезался в легковушку. Оба парня с травмами были госпитализированы. Очень серьёзно пострадал водитель. Денис разбил голову, сломал ребро, у него травма челюсти, выбиты зубы, травмированы руки. Его пассажиру повезло больше, тем не менее, парень тоже находится в больнице.

— Мы подозреваем, что водитель «Лифана» поменялся местами со своим пассажиром, — поделился Иван. — Когда я приехал на место происшествия, водителем представилась девушка, хотя у парня, который якобы был пассажиром, разбит левый висок. Такую травму мог получить только водитель.

Ребята задаются вопросом, зачем виновнику меняться местами с пассажиром и «подставлять» девушку, если ему нечего скрывать? Чтобы разобраться в ситуации и выяснить, кто же на самом деле находился за рулём, нужны очевидцы ДТП и записи с видеорегистраторов.

В ГИБДД от комментариев отказались, сообщив, что на данный момент какой-либо информацией для СМИ они не располагают.

Если у вас есть любые сведения о данном происшествии, просьба связаться с родственницей пострадавшего парня Юлией по телефону 89515194944.

KVU.SU
Смотрите и обсуждайте материалы на сайте

НАРОДНЫЙ КОНТРОЛЬ

Детского стоматолога ждут два месяца

Жители города Шахты снова недовольны детской стоматологией. Попытавшись записать своего ребёнка на приём к врачу, Юлия Кацына столкнулась с рядом проблем.

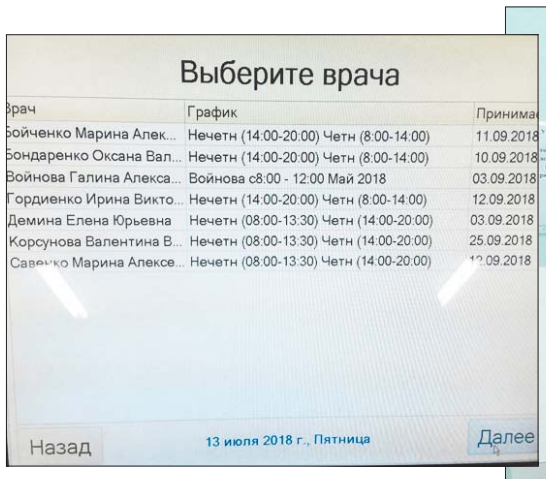

Терминал регистрации на преим к врачу. Так 13 июля шахтинцы могли записать на прием к врачу только на сентябрь.

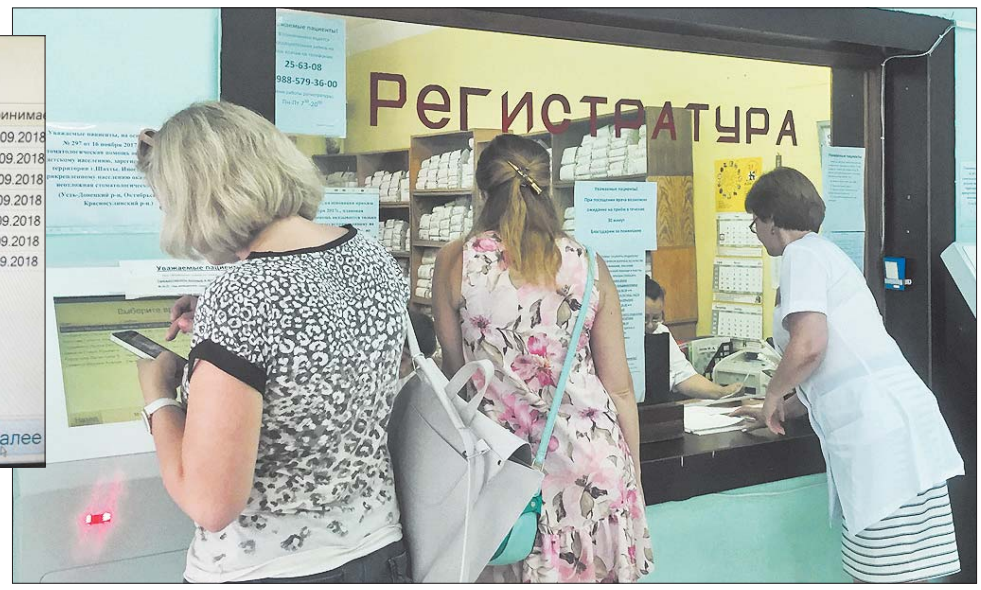

Записаться к детскому стоматологу практические невозможно. Шахтинцы вынуждены обращаться в частные клиники.

Во-первых, оказалось, что, записываясь в июле, попасть к доктору возможно только в сентябре, т. е. через полтора-два месяца, а, во-вторых, в шахтинской стоматологии отсутствуют нужные специалисты.

— Когда мы вырвали ребёнку зуб, нам посоветовали обратиться к ортодонту, потому что у нас там сложная ситуация, — **рассказала Юлия.** — Но в детской поликлинике ортодонта не оказалось и нам посоветовали обратиться в частную. Через знакомых мы выяснили, где можно найти ортодонта, проконсультироваться. Он оказался у нас один единственный в городе и запись к нему тоже не раньше сентября. Консультация платная — 500 руб. За это время мы можем потерять зуб.

Юлия хотела поехать в Ростов с этой проблемой, но ей объяснили, что и там такая же ситуация. Получается, что из-за отсутствия специалистов, 7-летний мальчик может лишиться зуба.

Сергей Хлынин, главный врач шахтинской стоматологии прокомментировал «КВУ» сложившуюся ситуацию:

— Поверьте мне, мы неравнодушны к этому вопросу и в меру своих возможностей пытаемся исправить ситуацию. У нас катастрофически не хватает специалистов. На данный момент в больнице работают 12 врачей, а должно быть 23. У нас нет ортодонта, на ХБК нет хирурга. Мы активно ищем профессионалов для пополнения штата. Например, в этом году три человека поступили в медицинские ВУЗы, заключив с нами договор для целевого обучения специалистов. Ещё с одним выпускником ведутся переговоры. Но всё равно остаётся открытым вопрос с узкими направлениями. Конечно же, в Шахтах не хватает ортодонта, но все четверо абитуриентов отказываются обучаться этой специальности, хотят быть просто стоматологами.

К тому же существует ещё одна проблема: нашей городской стоматологии приходится обслуживать большое количество иногородних пациентов. Люди приезжают из Октябрьского района, Красносулинского. Доля таких пациентов составляет около 30%. Но, этим мы создаём проблемы нашим шахтинским больным. Поэтому было принято решение отказаться от приёма иногородних пациентов. Тем более, мы это можем сделать в рамках закона. У нас врачей не хватает и на шахтинских больных, а иногородние пусть лечатся по месту прописки.

Инфо К Вашим услугам 3

Награда из рук губернатора

Детский ортодонт городу не по зубам

8 Шахтах детям бесплатно больше не исправляют прикус. Город остался без ортодонтов.

Кому пенсия, кому бизнес

А что в областях?

Избирателей информировали

Бюллетени под охрану!

Еще в 2016 году вопрос с нехваткой врачей в стоматологии стоял остро. Комментарий Хлынина тогда мало чем отличался от нынешнего. Получается, за 2 года лед не тронулся с мертвой точки? (Публикация в «КВУ» от 14.09.2016г.)

Уже принято такое решение и запись больных, которые прописаны в других городах, больше не производится. Тех, кто уже записался, мы, конечно же, примем. Но в ближайшие пару месяцев мы намерены справиться с этой проблемой и, когда останутся только городские пациенты, очередь постепенно рассосётся. И ожидание будет составлять не больше недели. Конечно же, мы продолжим принимать детей с острой зубной болью, неважно, где они прописаны. Им мы отказать не имеем права.

На данный момент также можно обратиться в больницу на Артёме, там не такая большая очередь и специалисты вас примут.

Журналист «КВУ» поинтересовался, зачем при такой нехватке специалистов избавляться от хороших врачей, напомнив Сергею Хлынину ситуацию с увольнением любимого и уважаемого всеми врача Ирины Макаренко, которая лишилась работы после того как оказала помощь ребёнку без прописки. Правда, главврач утверждает, что доктор была уволена не за это, а за то, что прямо в коридоре, грязными руками полезла пациенту в рот. Трудно судить, кто в этой ситуации говорит правду, но факт остаётся фактом — лечить некому, а врачей увольняют. А опытнейший врач, которая умела обращаться с самыми сложными пациентами, привить любовь к уходу за зубами и научить не бояться стоматологов, осталась без средств к существованию за год до пенсии.

Комментарии с kvu.su

Тема вызвала бурные обсуждения жителей на сайте и в соцсетях. Публикуем лишь некоторые из них:

tanya_hrusheva@olga23_11

— Вот и мы хотели в детскую стоматологию, но т. к. номерки за 1.5 месяца вперёд только были, а зуб болел, обратились в частную. Итог, один зуб — 9000 т.руб

zarrina198169

— Макаренко — очень хороший врач. Скольким детишкам помогла. У меня тоже ребёнок только из-за нее не боится стоматологов. Она никогда бы не полезла грязными руками в рот пациента. Не надо напраслину говорить. Все уважали ее и любили. Все детские врачи принимают на Красной Армии. Молочный зуб полечить 1200–1500. Боюсь узнать, сколько же будет стоить постоянный подлечить. У нас это нормальная практика, у нас медицина бесплатная. Ни один родитель не сможет этого выдержать, смотреть как ребенок будет мучиться два месяца, пока подойдет очередь на приём к врачу. На это всё и рассчитано.

mrs_diablo

— Макаренко хороший врач, дети очень любили к ней ходить. Всегда находила с ними общий язык и что-то дарила. А вот в поликлинике на Артёме все стоматологи работают без перчаток.

Valeriiapodroikina

— На Артёме дочку принимали с очень недовольным лицом, фамилию врача жаль не запомнила. К тому же очень грубо обращались с ребёнком, даже поранили рот. Больше туда ни ногой. А еще специфика оказания помощи очень интересная. Если ребенок приезжает с острой болью, зуб не вылечат, а лишь положат ватку с обезболивающим и отправят записываться на лечение, а ждать-то не меньше месяца…

Svetikurban944

— Ужасная больница, у моего ребенка (2 года) после врача-хирурга теперь стресс. Он боится абсолютно всех врачей. Просто без всяких слов вырвал 2 зуба. Мне пришлось держать его руки и ноги. А медсестра держала голову. После вырванных зубов даже салфетку не дали. Сын был весь в крови. Бедный ребенок. Никакого подхода к маленьким деткам. Не советую ходить в эту больницу…

Анна АЛФЕРОВА, фото автора, в рамках проекта «Народный контроль».

KVU.SU
Смотрите и обсуждайте материалы на сайте

Проект стадиона в посёлке Красина.

ПРОДОЛЖЕНИЕ ТЕМЫ

Ждите стадион в конце октября

В Шахтах близится к концу эпопея со стадионом в посёлке Красина. На сайте госзакупок был размещён аукцион на поиск подрядчика, который за сумму 5 млн 452 тысяч рублей постелет на спортивном объекте покрытие и соорудит игровые площадки.

Все работы должны быть завершены до 15 октября этого года. Услуги по планировке ландшафта обойдутся в 300 тысяч рублей. Остальные 5 млн с лишним уйдут на строительные работы конструкций и плоскостных сооружений стадионов, а также на площадки для спортивных игр: футбол, бейсбол, регби, легкая атлетика, автомобильные гонки, велосипедные гонки и скачки.

Подрядчик должен будет определиться 6 августа. Строительство будет производиться за счёт городского бюджета.

Напомним, красинский стадион по роковому совпадению тоже успел стать долгостроем. Не таким как стадион «Шахтёр», но также претерпел много препятствий. Так, в мае его строительство снова ставили на долгую паузу и для шахтинцев появление аукциона на выполнение работ на сайте госзакупок стало настоящим сюрпризом. Правда, вызывает сомнения выделенная сумма. Для сравнения, на благоустройство трёх дворов в Шахтах потратят от 12 до 22 миллионов на каждый.

ТРАНСПОРТ

Сити-менеджера не устроили маршрутки

Новый глава администрации недоволен работой общественного транспорта в Шахтах.

Шахтинский сити-менеджер Андрей Ковалев принял участие в заседании комиссии по обеспечению безопасности дорожного движения, которое провел губернатор Ростовской области Василий Голубев. После этого Ковалев потребовал от своих подчиненных постоянного мониторинга состояния пешеходных переходов.

Особенный акцент он сделал на работу общественного транспорта в городе. На сегодняшний день его не устраивает сложившаяся система работы маршруток и автобусов. Он рекомендовал своим подчиненным подойти к этому вопросу с научной точки зрения, привлечь к разработке новой системы ведущие вузы города.

— Я серьезно хочу изменить ситуацию с пассажирскими перевозками в нашем городе. Они должны быть, в первую очередь, для людей, — резюмировал **глава администрации Андрей Ковалев.**

В городе Шахты регулярные пассажирские перевозки осуществляют 9 перевозчиков. Маршрутная сеть, охватывающая все микрорайоны и поселки города, состоит из 76 маршрутов. Общая протяженность маршрутов — 941 км.

По состоянию на 1 июля транспортные организации располагают 385 единицами подвижного состава. Количество перевозимых пассажиров (результаты 2017 г.) 2024 тыс. человек в месяц.

В редакцию «КВУ» регулярно поступают жалобы на работу транспорта — то резкий запах газа в салоне маршрутки, то оторванные кресла. Много случаев, когда транспорт и вовсе не приходит по расписанию. Прежде администрация никак не реагировала на жалобы горожан и даже не высказывала свое отношение к проблеме. Многие пассажиры с нетерпением ждут действий от нового главы в транспортной сфере в том числе.

Кто помнит, когда в город в последний раз приходили новые автобусы? А может вы встречали на улицах «свежие» маршрутки? Пишите на kvu@kvu.su.

РЕЗОНАНС

Пенсия: митингам — нет, реформе — да

В Госдуме приняли в первом чтении резонансный проект. Донские депутаты также поддержали пенсионную реформу. Общественность недовольна. Люди готовы выйти на митинги, но их не пускают. Почему — в нашем материале.

Фото с сайта Pikabu.

В официальном ответе администрации г.Шахты сообщается, что в городе не возможно проведение митинга против пенсионной реформы из-за благоустройства в этот день площади Ленина, где была намечена акция.

Наши парламентарии «ЗА» пенсионную реформу

Депутаты законодательного собрания Ростовской области большинством голосов одобрили проект пенсионной реформы. Из 57 областных парламентариев на заседании присутствовали 44 депутата. Из них 38 проголосовали «за», 5 «против» и 1 воздержался.

Наибольшую поддержку реформы в Заксобрании высказали представители партии «Единая Россия».

Среди сторонников реформы депутаты от города Шахты — Игорь Кундрат, Игорь Шинкарь и Екатерина Стенякина.

Еще один депутат, за которым закреплен город Шахты — коммунист Виктор Булгаков, не поддержал законопроект.

Помимо одобрения законодательной инициативы депутаты Заксобрания решили направить в Госдуму ряд рекомендаций — сохранить льготные условия выхода на пенсию учителям со стажем более 25 лет и медицинским работникам со стажем более 30 лет; гарантировать трудоустройство гражданам предпенсионного возраста, обеспечить льготы для предприятий, которые квотируют рабочие места для людей этой возрастной категории.

Вместе с донскими депутатами в первом чтении приняли законопроект в Госдуме.

Напомним, что Правительство РФ 16 июня внесло в Госдуму пакет законопроектов об изменениях в пенсионной системе. В частности, предусматривается постепенное повышение возраста выхода на пенсию до 65 лет для мужчин (к 2028 году) и до 63 лет для женщин (к 2034 году). Повышение предлагается проводить поэтапно с 2019 года. В настоящее время пенсионный возраст для мужчин и женщин составляет 60 и 55 лет соответственно.

Реформа «благоустроит» площадь Ленина

Если власти довольны проектом, то «простые смертные» понимают, что жить, скорее доживать с этой реформой придется им. Жители готовы были выйти на митинги, как в других городах страны, но нет.

Сразу несколько шахтинских активистов и политиков отправили в администрацию запросы на проведение митинга против повышения пенсионного возраста. Площадкой для мероприятия все выбрали площадь им. Ленина. И также все получили отказ с разными формулировками.

Так, Олегу Касавченко, заявившему, что на митинге будет десять тысяч человек, ответили, что площадь не располагает возможностью для размещения такого количества людей, её вместимость — не более одной тысячи. Тогда активист запросил разрешение на проведение мероприятие с 999 участниками. И тоже получил отказ. На сей раз в причинах указано не попадание по датам (Олег решил «забронировать» сразу несколько дней в первых числах августа) и отсутствие в заявлении объяснения, как будет осуществляться охрана и медицинское обслуживание мероприятия *(Подробно об инициативе О. Касавченко читайте на стр. 6).*

Коммунистам, собравшимся проводить митинг в субботу 28 июля с 10:00 до 11:30 со 150 участниками, отказали сославшись на благоустройство территории.

«В связи с проведением 28.07.2018 г. На территории города Шахты мероприятий по благоустройству, необходимостью учёта интересов лиц, не участвующих в указанном публичном мероприятии, а также в целях обеспечения общественной безопасности при проведении публичных массовых мероприятий, руководствуясь статьей 12 Федерального закона от 19.06.2004 № 54-ФЗ «О собраниях, митингах, демонстрациях, шествиях и пикетированиях», Администрация города Шахты не согласовывает проведение указанного в уведомлении публичного мероприятия», — написано в документе, подписанном Фёдором Хлебниковым, новым руководителем аппарата администрации.

Из этого ответа можно сделать вывод, что именно в этот день, в субботу 28 июля, на площади Ленина будут проходить мероприятия по благоустройству площади. А ведь активные жители ближайших 14-этажек давно жалуются на неудовлетворительное состояние площади, просят установить там лавочки, поменять плитку и включить фонтаны, которые, почему-то включают только к приезду губернатора. И совершенно не понятно, что это за лица, интересы которых затрагивает данное мероприятие.

Элизабет АГБАЛЯН и Анна АЛФЕРОВА.

ПРОДОЛЖЕНИЕ ТЕМЫ

После трагедии на 20 лет РККА, спилят крону дерева

Страшное ЧП, произошедшее на главном городском пляже потрясло весь город. Беременная женщина погибла от удара молнии. Пятеро пострадавших, которые также получили разряд молнии, были доставлены медиками в городскую кардиологию.

Такие трагичные события — повод задуматься, сделать выводы и приложить усилия для недопущения подобных случаев в будущем.

На заседании комиссии было самым подробным образом разобрано данное происшествие и приняты решения подойти к вопросам общественной безопасности со всем вниманием и строгостью.

— После трагедии на ставе 20 лет РККА в данный момент проводится служебная проверка, — говорит **заместитель главы администрации Анатолий Глушков,** — уже выработаны планы мероприятий по информированности, по оповещению и недопущению пребывания детей и их родителей на воде во время грозы. Оповещать будем через школы, родительские комитеты, административных участковых, домкомов, управляющих компаний. Горожане должны знать элементарные правила нахождения на общественном пляже, понимать, что во время грозы ни в коем случае нельзя становиться под деревья. Под контроль мы взяли оповещение в части резких ухудшений погодных условий — во время грозы, дождя, ливня, града, грома и молнии. Информация о штормовых предупреждениях приходит систематически накануне непогоды. Мы имеем систему рассылки. Эту информацию будем доводить до всех.

Помимо этого на пляже 20 лет РККА будет проводиться дополнительная работа следующего формата: когда приходит оповещение, об ухудшении погодных условий будут информированы также люди, которые взяли в пользование территорию пляжа.

У них есть несколько видов оповещения: при наличии электроэнергии — микрофоны, звукоусилительная аппаратура. При отсутствии, по какой-либо причине, электроэнергии, в наличии имеется громкоговоритель.

На пляже находится сотрудник службы ГО и ЧС, который тоже будет участвовать в информировании людей, которые находятся в воде, либо на пляже. В случае непогоды, люди будут приглашены под навес, который будет оборудован всем необходимым, дабы избежать поражения молнией или градом. Но громоотвод ставить не будем.

На заседании комиссии по предупреждению и ликвидации чрезвычайных ситуаций была высказана инициатива, которую все поддержали, о спиле кроны дерева, которое явилось громоотводом и приняло на себя удар молнии. Все работы будут завершены к концу недели.

Елена ЕВСТРАТОВА.

1470. Инф.

НЕТ ПОВЫШЕНИЮ ПЕНСИОННОГО ВОЗРАСТА

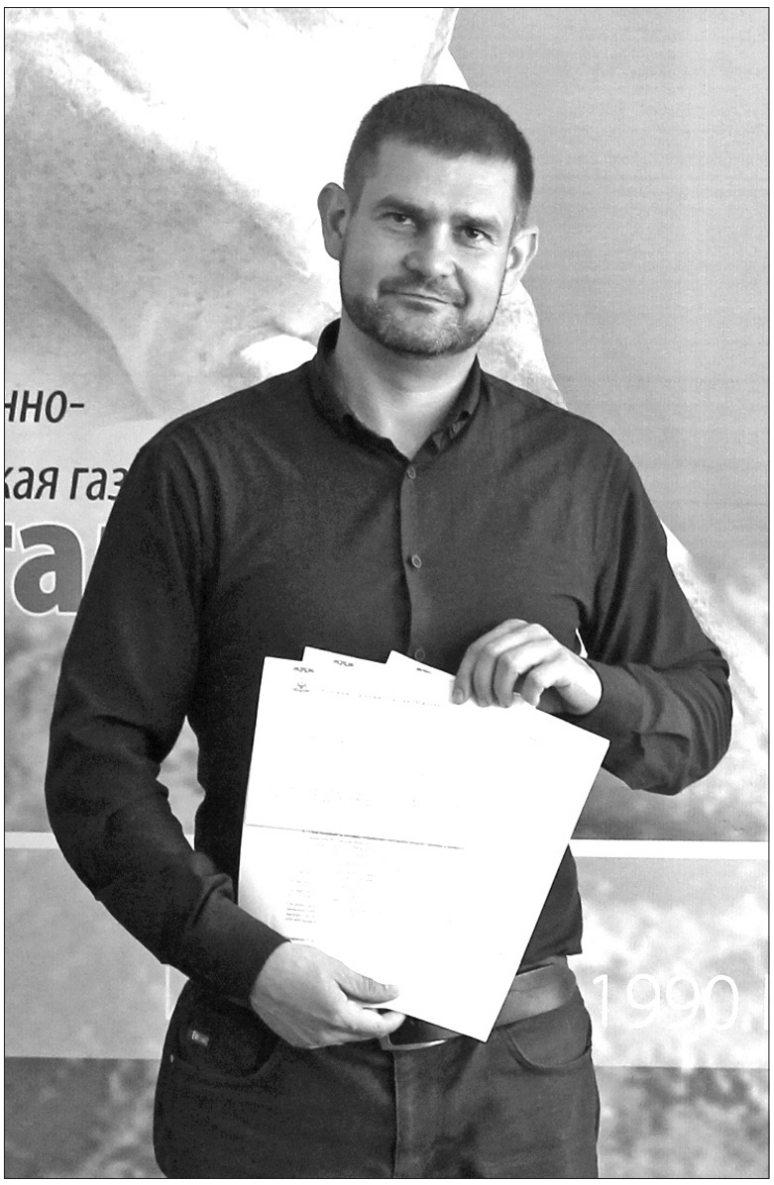

Госдума приняла в первом чтении самый резонансный законопроект года — о предстоящем повышении пенсионного возраста. Решение было принято несмотря на недовольство россиян, категорически не согласных с повышением возраста выхода на заслуженный отдых. Негативно относится к планам властей активный и неравнодушный шахтинец Олег Касавченко. Он не представляет ни одну политическую партию — он из народа.

Чтобы привлечь внимание к скандальной реформе, Олег Касавченко планирует провести на площади Ленина в Шахтах митинг и приглашает всех неравнодушных присоединиться к мероприятию.

— Мною было написано заявление в администрацию о разрешении проведения митинга с 1 по 6 августа с 8.00 до 22.00 час. Будем привлекать внимание к проблеме вплоть до получения ощутимого результата. Надеюсь, что власти услышат голос своего народа, — подчеркнул Касавченко.

А что говорят регионы?

Акции протеста захлестнули всю страну. В разных городах общественность выходит на митинги против пенсионной реформы. Собрали некоторые мнения жителей других регионов из публикаций наших коллег.

ВОРОНЕЖ.

На митинг против повышения пенсионной реформы пришло более 500 человек.

— Размер долгожданной пенсии — вообще разговор особый. Моей подруге назначили пенсию в 9 тысяч рублей. Я решила провести эксперимент, прожить на эти деньги <…> Так вот, сегодня 18-е число, а у меня осталось две тысячи, — говорит жительница города Елена.

ТОМСК.

«Ждете, что сдохнем до пенсии».Томские профсоюзы вышли на митинг против повышения пенсионного возраста

Барнаул.

На плакатах, которые держали в руках митингующие, были красочные надписи: «Почему не в 90», «65 на заводе, 65 в министерстве — разные вещи», «Социальная защищенность, пенсионный фонд, я ложил на вас свой огромный болт».

УФА.

— У меня двоякое мнение по поводу реформы. Как профсоюзный лидер я считаю, что это неправильное решение. Надо находить альтернативы. А как пенсионер, я согласен, что пенсионный фонд нужно наполнять. А коль мы стали здоровее и живем дольше, то ничего страшного. Очень много пенсионеров работают, — заявил Павел Александров из Профсоюза строителей России.

КАЛИНИНГРАД.

Калининградские общественники считают, что пенсионная реформа назрела, но не в предлагаемой форме.

— В Германии пенсионный возраст — 70 лет, но и продолжительность жизни — 81. У нас мужчины — 66,5, а женщины — 72 года живут. С учетом продолжительности жизни мужчин принимать такой законопроект преждевременно. Надо поднять среднюю ее продолжительность. И учитывать, что она разная по России: в 30 областях меньше 60 лет, радует только Ингушетия — там 80.

868. Инф.

ОГОНЬ ГОРИТ ТОЛЬКО В СЕРДЦАХ

Шахтинское областное отделение всероссийского добровольного пожарного общества отмечает свой профессиональный всероссийский праздник — 126-летие со дня создания ВДПО — старейшей в России общественной организации, специалисты которой помогают бороться с пожарами в населённых пунктах, развивают пожарно-прикладной спорт, готовят наглядную противопожарную агитацию и активно участвуют в социальной жизни города и области.

— Главная цель и задача, которая стоит перед сотрудниками и добровольцами ВДПО — пропаганда противопожарной безопасности, профилактика пожаров, оказание противопожарных услуг, — подчёркивает председатель ВДПО города Шахты Леся Васильевна Чайка, — в Шахтинском отделении ВДПО трудятся 20 человек, благодаря которым организуются различные мероприятия, акции и социальные проекты, направленные на борьбу с пожарами.

ВДПО В ШАХТАХ

В 2018 году Шахтинское отделение ВДПО провело помимо ежегодного, муниципального этапа еще и зональные соревнования по пожарно-прикладному спорту. Задействовав команды из разных городов и районов Ростовской области. Таких как, Новочеркасск, Новошахтинск, Тацинский район и т.д. В этом году, в команды входили и представительницы прекрасного пола, проходя испытания на равнее с молодыми людьми, опровергнув ложные стереотипы. В годовых планах есть как спортивные мероприятия, так и конкурсы творческой направленности — например, конкурсы детских рисунков, поделок.

Шахтинское отделение ВДПО не только организует мероприятия, направленные на недопущение и предотвращение пожароопасных ситуаций, но и активно принимает участие в мероприятиях городских масштабов.

Недавно в городе Шахты прошёл фестиваль работающей молодёжи, в котором Шахтинское ВДПО выступило в качестве социального партнёра, а также представив свои команды для участия в квесте.

В июне в Шахтах стартовала большая акция, посвящённая дню защиты детей, охватившая более тысячи детей разных возрастов. В Александровском парке была организована выставка работ участников конкурса «Неопалимая купина», проведена увлекательная викторина по вопросам пожарной безопасности, которая помогла усвоить очень важную информацию, получить массу положительных эмоций, призов и большое количество буклетов, листовок с противопожарной тематикой. На их подготовку тратится значительная часть бюджета организации. Помимо подобных массовых мероприятий, Инструктор Шахтинского отделения ВДПО организует плановые мероприятия в городских школах и детских садах. «Пожар проще предупредить, чем потушить» — Эта привычная фраза не теряет актуальности, особенно в отношении пожарной безопасности в детских учреждениях. Именно в дошкольном и школьном возрасте закладываются основные навыки безопасного поведения, вырабатывается бережное отношение к жизни и природе.

Недавно подошла к концу акция «Отдых». Инструктор ВДПО посетил детские пришкольные лагеря, проводя профилактическую работу в очень интересной, игровой форме. Дети были в полном восторге!

Несмотря на то, что большой уклон в профилактике направлен на работу с детьми, работа ведется и в различных организациях города, в которых проводят инструктажи со специалистами и сотрудниками разных сфер деятельности, где особое внимание уделяется методам противодействия пожару, действиям по эвакуации людей при пожаре, а также использованию первичных средств пожаротушения. Ведь именно от грамотных и четких действий персонала зависят жизни людей.

ОПЕРАТИВНАЯ ПОМОЩЬ

Сегодня ВДПО оказывает полный комплекс противопожарных работ и услуг — среди них огнезащитная обработка деревянных и металлических конструкций, перезарядка огнетушителей, монтаж и обслуживание пожарной сигнализации. Также профессиональные печники ВДПО проводят чистки дымоходов и проверяют тягу вентиляции. Только на оказание этих услуг в год поступает значительное количество заявок от жителей г. Шахты.

Отделения ВДПО работают в каждом районе области. Одно из важнейших направлений обучения — по программе пожарно-технического минимума. В учебном центре проводятся занятия: пошаговые действия во время ЧП и грамотное использование средств защиты позволят спасти не только свою жизнь.

Накануне профессионального праздника — время подвести итоги. Только в этом году тысячи граждан города поучаствовали в пожарно-профилактических мероприятиях.

На сегодняшний день по всей области работает целая армия пожарных добровольцев, готовых в любую минуту прийти на помощь и остановить пламя.

ОКТЯБРЬСКИЙ РАЙОН

ЖИВЕМ на Дону – в России

О реконструкции Афганской войны,о борьбе с коноплей, об образцовых детских садах и поддержке бизнеса — в свежем выпуске рубрики «Октябрьский район».

Поддержали предпринимателей

Было принято решение о выдаче микрозаймов представителям малого и среднего бизнеса. На заседании попечительского совета местного фонда поддержки и развития предпринимательства рассмотрели и одобрили 9 заявок.

Микрозаймы будут направлены на пополнение оборотных средств, покупку горюче-смазочных материалов, строительство склада, приобретение оборудования и иные нужды.

Кроме этого, на сумму более 1 миллиона рублей было выделено 7 грантов на реализацию социальных проектов. К примеру, жители получили средства на прокладку водовода в ст. Красюковской, строительство детских и спортивных площадок, благоустройство придомовой территории.

— Очень здорово, что наши люди не инертны, что они приходят к местной власти с инициативами, хотят улучшить свою жизнь, — утверждает Людмила Овчиева, глава администрации Октябрьского района. — Мы будем рассматривать все народные инициативы и по возможности изыскивать средства на их реализацию!

АНОНСЫ

26 июля
13:00
Участие в торжественной церемонии, посвященной празднованию Дня работника торговли
Место проведения — г. Ростов-на-Дону, ул. Пушкинская, д. 114, Ростовское общественное собрание

27 июля
11:00
День Памяти погибших в Афганистане и Чечне
Место проведения — часовня Памяти и Скорби, РДК р.п. Каменоломни.

29 июля
18:00
Кубок Губернатора-Первенство РО по футболу среди команд первой лиги
Место проведения — ст. «Локомотив», р.п. Каменоломни

Материалы подготовлены Сергеем БЕЛИКОВЫМ в рамках проекта «Живем на Дону – живем в России». При подготовке материалов использована информация с официального портала администрации Октябрьского района Ростовской области.

Душманам снова «достанется» от воинов-«афганцев»

12-я реконструкция эпизода Афганской войны 1979–1989 годов состоится 25 августа. Обычно мероприятие проходит в конце июня, но в этом году сроки сдвинулись из-за Чемпионата мира по футболу.

Большая реконструкция Афганской войны пройдет 25 августа.

25 августа в 8–00 участники реконструкции, ветераны и все приглашенные на мероприятие соберутся на территории Центра военно-спортивных игр и туризма, в Кадамовском карьере. Бой между воинами-интернационалистами и моджахедами начнется в 12–00. В нем примут участие члены военно-спортивных клубов Ростовской области, Москвы, Воронежа, Краснодарского края, республики Адыгея, а также солдаты и офицеры армейских подразделений.

Реконструкция — это дань памяти солдат и офицеров, воевавших в Афганистане. Кто-то погиб смертью героя, кто-то вернулся инвалидом… Мероприятие получило статус международного, в Октябрьский район приезжают делегации даже из Украины и Белоруссии. Ранее реконструкции проводились в карьере под Каменоломнями, под Чалтырем, Таганрогом, в Гуково. Сейчас у них есть, так сказать, постоянное место прописки — полигон Кадамовский.

В 2006 году на мероприятие собралось всего около 50 человек. В это планируется принять от 2 до 5 тысяч человек.

— Одни члены военно-спортивных патриотических клубов наденут форму солдат и офицеров советской армии, другие — халаты и чалмы моджахедов, — рассказывает Николай Королев, участник боевых действий в Афганистане, а также инициатор, создатель, руководитель и координатор реконструкции. — Потом они «схлестнутся» в жестоком бою, а после сражения пойдут вместе пить чай и рассказывать анекдоты. Когда сражение завершится, всех ждет солдатская каша, осмотр боевой техники, выступления российских, украинских и белорусских ансамблей, народных и казачьих. Будет весело и интересно, приходите, не пожалеете!

В этом году мероприятие состоится в рамках Форума «Армия-2018» и будет посвящено 100-летию Южного Военного округа. 25 августа перелистнут еще одну страницу виртуальной книги, повествующей о славном подвиге воинов-интернационалистов в Афганистане. Хочется надеяться, что это будет не последняя страница.

Боролись с коноплей

В рейдах по ликвидации наркосодержащих растений приняли участие дружинники муниципальных казачьих дружин.

В районе были ликвидированы дикорастущие наркосодержащие растения на большой площади. В течение короткого времени удалось уничтожить 1650 кустов дикорастущей конопли общим весом почти 300 кг.

Рейды состоялись на землях Персиановского, Керчик-Савровского, Кривянского и других сельских поселений. В них приняли участие дружинники муниципальных казачьих дружин, представители поселений, участковые-уполномоченные полиции, то есть, довольно большое количество людей. Но и результаты впечатляют.

В конце сентября на заседании антинаркотической комиссии будут подведены итоги борьбы с наркосодержащими растениями.

Два детских сада стали «образцовыми»

Детсад № 31 «Золотая рыбка» и детсад № 55 «Непоседы» ст. Кривянской стали лауреатами Всероссийского смотра-конкурса «Образцовый детский сад».

В процессе конкурса из 42 тысяч действующих в России дошкольных учреждений было выявлено 1000 лучших. Из их числа выбрали призеров смотра, в числе которых оказались «Золотая рыбка» и «Непоседы».

В торжественной обстановке начальник отдела образования администрации Октябрьского района Сергей Анищенков вручил заведующим детсадов-лидеров Наталье Черемисиной и Ольге Бахваловой дипломы, грамоты и сертификаты победителей.

Интересно, что «Золотая рыбка» недавно отметила свой 40-летний юбилей, этот детский сад с солидными традициями, имеет статус «Казачьего дошкольного учреждения». А вот «Непоседы» открылись совсем недавно, в 2016 году, и пока не заслужили значительных наград, традиции только нарабатывают. Тем не менее, этому дошкольному учреждению тоже удалось стать призером престижного конкурса. Так сказать, первая «денежка» в копилке их заслуг.

Начальник отдела образования администрации Октябрьского района Сергей Анищенков вручил заведующим детсадов-лидеров Наталье Черемисиной и Ольге Бахваловой дипломы, грамоты и сертификаты.

НАРОДНЫЙ КОНТРОЛЬ

Если вы мечтаете сделать наш город лучше, чище, комфортнее, а официальные службы не помогли! Расскажите о своей проблеме в рубрике «Народный контроль». Пишите, звоните, присылайте свои фото и видео по эл.адресу: kvu@kvu.su и по тел.

23-79-09
8-928-180-43-04

ЖАЛОБНАЯ КНИГА

Собаки на пляже

Шахтинец Сергей Семенков пожаловался на «огромных блохастых собак, которые плавают на ставе 20 лет РККА». Его раздражает то, что хозяева животных разрешают плавать в городском водоёме четвероногим.

— Пришёл освежиться на пруд, а там купаются собаки! — возмущается горожанин Сергей Семенков, — как минимум трёх я видел, включая бульдога. Хозяева бросают им в воду палки, а они за ними плывут. Собаки огромные, и, наверняка, блохастые.

Корреспонденты «КВУ» обратились за комментарием к инвестору, арендовавшему пляж става 20 лет РККА за объяснениями.

— На ставе нет больших блохастых собак! Есть только одна моя белая собачка, беспородная, очень культурная, но она целый день сидит на привязи, охраняет внутреннюю территорию. В воду не лезет, — подчеркнул Владимир, инвестор пляжа, — иногда прибегают две собаки — чёрненькая и рыженькая. Но эти собаки не купаются. Это обман. Они просто немного «побираются», просят у отдыхающих шашлычок. Чтобы пресечь купание собак мы можем попросить спасателей делать объявление о недопустимости купания с собаками. У нас на пляже всё замечательно. Даже приплыли две уточки, похожие на мини-лебедей.

КРИК ДУШИ

Медленная скорая

Мои родители живут в п. Интернациональный — между Южной и Майским. 28 мая моему папе стало плохо — инсульт. Мама вызвала скорую помощь, но так как наш поселок относится к Каменоломни, то скорую нужно вызывать оттуда. Скорая ехала 2 часа, то у них носилок нет, то ещё что-нибудь. В итоге приехала скорая аж с Персиановки. За эти 2 часа состояние у папы очень ухудшилось — у него пошла парализация левой стороны, пропала речь и было кровоизлияние в мозг. В больнице нам сказали, что время упущено. Папочка пролежал в реанимации 6 дней и… умер. Он был такой молодой, ему всего 55. Я понимаю, что мы не накажем скорую и даже если это и сделаем, то папу мы не вернем. Я просто хочу, чтобы люди знали как у нас «скорая помощь» «помогает» людям.

ШАХТИНСКАЯ ФИШКА

18 июля с крыши детской библиотеки, которая расположена в центре города на проспекте Карла Маркса, 75 упал жестяной лист, который мог поранить и детей, и взрослых. Управляющая компания, обслуживающая наш дом — «Жилсервис».

Абонент 8–908–174––****

На Красном шахтёре стали бороться с несанкционированной торговлей. 19 июля около 13 часов приехали полицейские — сержант и рядовой, которые начали составлять протоколы на тех, кто торговал незаконно. Я с ними побеседовал. Они рассказали, что одна из торгующих женщин должна уже 70 тысяч рублей штрафов. Но не платит их, продолжая торговать.

Абонент 8–989–717––****

КОММУНАЛЬНЫЙ БЕСПРЕДЕЛ

Шахтинское «море» из питьевой воды

У шахтинцев появилось «море», глубину которого они измеряют кирпичами. Вода в коммунальном «водоеме» постоянно прибывает, потому что порыв не устраняется.

В редакцию обратились жители города с жалобой на то, что по их улице Автобазной (Северный посёлок), где расположены частные дома, текут реки питьевой воды, которые начинают превращаться сначала в «озеро», а потом и в «море».

Чтобы показать глубину «коммунального моря», шахтинцы кидают в него кирпичи и камни, которые не слишком быстро достигают дна, хотя весят много.

— Три года назад у нас на улице образовалось два порыва. Жители стали бить тревогу и трезвонить в водоканал, — рассказывает **горожанин Владимир Ефремович**, — ремонтные бригады приедут, чопик забьют, на следующий день опять течёт. Ездили-ездили, перестали ездить. Жители улицы собрались и приехали на приём к главному инженеру водоканала. Он сказал: «Покупайте трубы, мы вам сделаем капитальный ремонт». В прошлом году, в октябре мы купили 56 метров трубы. Спросили, что ещё надо. Главный инженер ответил, что больше ничего и поставил нас на очередь на июнь 2018 года. В мае мы решили узнать обстановку и поехали в офис шахтинского филиала ГУП РО «УРСВ». Там нас заверили, что всё в порядке, мы стоим на очереди, необходимо подождать и наш порыв будет ремонтироваться. Но месяц кончился, так никто и не приехал. Звоним диспетчеру, он отвечает «Не беспокойте! Не отрывайте от работы! Ждите». И мы наконец-то дождались. Ремонтники приехали три дня назад. Я их спросил — вытаскивать ли трубу, которая у меня во дворе хранилась. Они ответили: «Не надо. Мы будем только устранять порыв». Но они сделали ещё хуже. То тёк ручеёк, а теперь уже образовалась целая река. Председатель уличного комитета позвонила нашему депутату Алексею Тушминцеву, он обещал помочь. Но пока вода течёт, течёт и течёт.

KVU.SU
Видео порыва можно посмотреть на сайте.

На улице Автобазной, 10 образовалась коммунальная река. Фото Елены.

ФОТОФАКТ

Кафешный кот

В шахтинском кафе в центре города поселился очаровательный кот. Фото Максима К.

Вот такой веселый кадр прислал в редакцию «КВУ» наш читатель Максим К.

Он запечатлел постоянного клиента одного из городских кафе рядом с кинотеатром «Аврора». Посетитель довольно необычный — это кот. Он удобно расположился на диванчике и, видимо, ждет, когда ему принесут меню. Судя по тому, насколько комфортно серый кот разлегся, чувствует он там себя как дома. Может и карта постоянного клиента имеется?

Дорогие читатели, ждем ваши любопытные фотофакты из городской жизни. Присылайте их по эл.почте: kvu@kvu.su.

ДЕЛА ГОРОДСКИЕ

Зомби Александровского парка

Из Александровского парка по ночам выползают зомби. Об этом рассказывают жители близлежащих улиц.

18 июля, Шахты облетела новость о том, что неизвестные парни избили женщину в городском парке. Она присела перекурить в районе баскетбольной площадки, к ней подошла компания из пятерых человек, попросила сигарету. За отказ — избили до потери сознания.

Эта информация была опубликована на сайте kvu.su. Жители откликнулись и написали страшные отзывы о месте, где предполагается культурное поведение.

Юлия Лотарева:

— Мы живем на Победе Революции, прямо возле выхода из парка, напротив рынка. Все теплое время года, всю ночь и утро, часов до 5–6, из парка выползают «мальчики» и «девочки» разных возрастов, как мой муж говорит «полезли зомби». И это что-то страшное творится, они ревут, поют, шипят, стреляют, режут, бьют друг друга и т. д. Поодиночке и толпами… И я не преувеличиваю. Иногда видно, что там не только алкоголь… Даже с закрытыми окнами слышен этот рев. Благо, что дети у нас не восприимчивые к этому. Полицию вижу в 10–11 вечера, потом их уже нет.

Виктория Семенченко:

— На днях вечером в парке напали на 2 пары, пытались избить и забрать деньги/золото. Но т.к один был боксером, кое-как этих гопников разогнал. Это место трудно назвать парком.

Луиз Рукова:

— Конечно, лучше не пешком идти, а на такси доехать в целях своей безопасности. Почему не контролируется полицией или казаками, например? Где они все? Это же парк!

Новый директор Александровского парка согласен — творится беспередел.

— Закрыть полностью парк мы не можем — у нас допоздна работают кафе, в два часа ночи еще посетители танцуют. Патруля полиции у нас нет, казаки тоже не следят за порядком, — рассказал **Олег Иванков**. — Буду встречаться с новым главой администрации, обсуждать болевые точки.

Над полосой работала Елена ЕВСТРАТОВА.

ПРОЕКТ
ШКОЛА ЖИЗНИ

«КВУ» продолжает рубрику «Школа жизни» — вопросы, на которые вы ищете ответы, но не находите. Консультации юристов, экономистов, специалистов налоговой службы, пенсионного фонда, банков, медиков, полиции и многих других направлений — на наших страницах. Задавайте вопросы и получайте ответы профессионалов.

НЕДВИЖИМОСТЬ

Дольщиков больше не обманут

Правда ли, что с 1 июля этого года в России запрещено долевое строительство?

Руслан Фёдоров.

По новым законам покупать квартиру в новостройке станет безопаснее.
Фото с сайта https://rb7.ru.

С указанной вами даты заработала новая система продажи квартир в строящихся домах, но у застройщиков еще есть выбор: следовать новым правилам или придерживаться старых. А вот с 1 июля 2019 года квартиры по ДДУ (договору долевого участия) продаваться не будут. Изменения призваны решить проблему обманутых дольщиков.

Как было и как будет

Старая схема выглядит так: застройщик открывает продажу квартир на самых ранних этапах строительства, а с покупателем заключается договор долевого участия. В этом есть значительная доля риска, ведь если строительство жилья не будет закончено, люди, вложившие свои средства, останутся без жилья и без денег. Множество историй с обманутыми дольщиками тому подтверждение. Правительство разработало новую, менее «опасную» программу продажи квартир в строящихся домах. Покупать их на стадии строительства дома, по-прежнему можно, но застройщик ваши деньги получит не сразу же. Они поступят на специальный эскроу-счет и до наступления определенных обстоятельств или выполнения определенных обязательств снять из будет невозможно. В рассматриваемом случае строительная компания не сможет забрать средства, пока не сдаст объект. Если дом не достроят, то деньги покупателей будут им возвращены через агентство страхования вкладов. Максимальная сумма к возмещению 10 млн р.

Обратная сторона

В связи с такими изменениями возникает ряд вопросов: на какие деньги будут строиться дома (раньше для этого зачастую привлекались деньги клиентов)? Возможно, теперь компании будут кредитоваться в банках или использовать свои «накопления». Подорожают ли новостройки? Эксперты считают, что да. Ведь банки будут давать кредиты под определенные проценты. Эти расходы строительная компания заложит в стоимость жилья. И еще один немаловажный момент — инфляция. Если застройщик разорится, деньги вернут, но за прошедшее время недвижимость подорожает. Тогда за возвращенные капиталы планируемого жилья уже не купишь. Но безусловная польза принятого новшества в сокращении риска покупки квартиры в новостройке. Всё это размышления на тему, а чем именно обернется нововведение, конечно, не знает никто.

Это ещё не всё

Кроме запрета прямой продажи квартир в строящихся домах, с 1 июля 2018 приняты новые нормы реализации нового жилья.

• Вводится правило, по которому каждое разрешение на строительство должно быть зарегистрировано на отдельное юридическое лицо. То есть один застройщик — один жилой комплекс. Сделано это для того, чтобы застройщик не перераспределял денежные средства между объектами и банк смог легко держать под контролем расходы застройщика;

• Два условия, при которых компания сможет забрать деньги с эскроу-счета: дом введен в эксплуатацию, зарегистрировано первое право собственности в нем;

• У строительной организации должно быть не менее 3 лет опыта строительства многоквартирных домов, общая площадь которых составляла не менее 10 000 кв.м в качестве застройщика, техподрядчика или генподрядчика;

• При начале строительства дома у строительной фирмы должно быть не менее 10% собственных денежных средств или не менее 40% кредитных от стоимости проекта. Банк будет контролировать расход средств и не позволит застройщику потратить больше установленного лимита;

• Все владельцы акций компании-застройщика, чья доля больше 5% будут обязаны вместе отвечать за возмещение убытков покупателям квартир.

СДЕЛКА

Как продать квартиру с обременением

Хочу продать квартиру, которая находится в ипотеке. Какие у меня есть варианты?

Кристина Ставкина.

Законодательство позволяет продавать недвижимость, которая находится в залоге. Во-первых, можно досрочно погасить долг перед банком и снять обременение, в этом направлении есть следующие альтернативы:

1. Вы получаете от покупателя сумму, равную остатку задолженности перед банком, в счет оплаты квартиры. Выплачиваете ипотеку, и погашаете запись о ней в ЕГРН. После этого право собственности на недвижимость регистрируется на покупателя, который доплачивает вам оставшуюся стоимость квартиры.

2. Заключается трехстороннее соглашение между продавцом, покупателем и банком. Деньги на погашение ипотечного долга перед банком покупатель закладывает в одну банковскую ячейку, а сумму подлежащую выплате продавцу в другую. Обременение снимается, подписывается договор купли-продажи, право собственности переходит новому владельцу. После этого ячейки открываются и денежные средства распределяются по назначению.

Продажа квартиры с сохранением обременения также возможна. В этом случае в сделках будут задействованы три стороны: продавец, покупатель и банк.

1. Вы продаете квартиру по существенно заниженной стоимости, а покупатель занимает ваше место в кредитном договоре и договоре ипотеки. Зачастую банки соглашаются на такие сделки, поскольку в таких ситуациях, человек, продающий квартиру, менее платежеспособен, чем покупатель, а банку лучше иметь дело с человеком, не имеющим финансовых затруднений. Если вы выберете этот вариант, вам понадобится согласие банка на продажу квартиры и оформить документы по правилам банка.

2. Вы можете поступить и так: не снижать цену квартиры, но при этом остаться должником банка в рамках кредитного договора. Покупатель при этом становится залогодателем. Таким образом, ипотека сохраняется, но покупатель отвечает перед банком квартирой по долгам продавца.

МЕДИЦИНА

Полис и выбор поликлиники для новорожденного

Скажите, в какие сроки после рождения ребенка нам нужно будет получить полис ОМС? Имею ли я право ходить с ребенком в поликлинику не по прописке?

Ольга Б., по тел. 8–928–632–XX–XX.

В первые тридцать дней после того, как ребенок родился, его медицинское обслуживание будет осуществляться по полису мамы. После выписки из роддома вас посетят участковый педиатр и патронажная сестра, полис ребенка при этом не потребуется. А вот по прошествии 30 дней, родители обязаны будут получить полис ОМС, для того чтобы их ребенок мог бесплатно пользоваться комплексом медицинских услуг и консультаций.

Обратившись в страховую компанию с вопросом оформления полиса ОМС для новорожденного вам нужно будет предоставить следующие документы:

• Свидетельство о рождении ребенка;

• Паспорт законного представителя ребенка. Если законный представитель не является родителем, то потребуется предъявить решение суда или постановление органов опеки;

• СНИЛС ребенка (при наличии).

В день обращения в страховую компанию выдается временное свидетельство, которым можно будет пользоваться как обычным полисом, пока не будет изготовлен оригинал. Изготовить полис ОМС единого образца для ребенка должны в течение 30 рабочих дней.

В рамках ОМС вы можете выбирать поликлинику, в которой хотите обслуживаться. Ваш выбор может быть обусловлен близостью поликлиники к месту вашего фактического проживания (если вы живете не там где прописаны) или просто желанию обслуживаться в поликлинике, которая вам больше понравилась, например, по отзывам. Важный момент: менять такое «прикрепление» можно не чаще одного раза в год. Случаи изменения места жительства или пребывания являются исключением. Для прикрепления понадобятся следующие документы: заявление, свидетельство о рождении ребенка (паспорт, если ребенок старше 14 лет), полис ОМС, ваш паспорт.

Отказать в прикреплении к поликлинике не по месту жительства могут из-за переполненности медицинского учреждения. И еще один немаловажный факт — если вы живете не по тому адресу, который обслуживает поликлиника, то вызвать врача на дом будет нельзя.

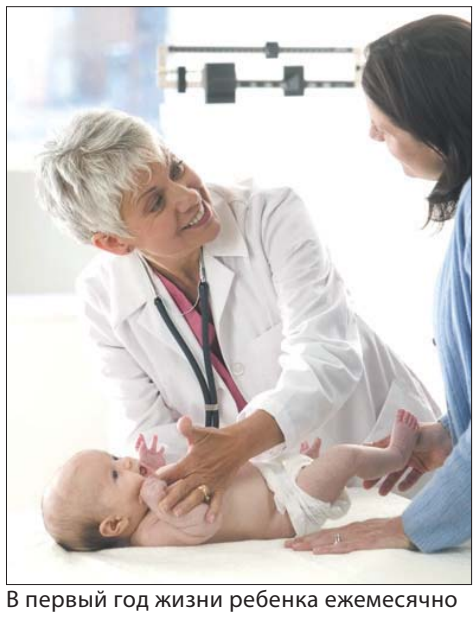

В первый год жизни ребенка ежемесячно осматривает участковый педиатр.
Фото с сайта www.firestock.ru.

Подготовила Анна ЯКУТОВА.

Храм-на-Крови в Екатеринбурге.

Литургия по невинно убиенным.

Царские дни

В Екатеринбурге прошел двухдневный крестный ход, посвященный скорбной дате — 100-летию расстрела царя Николая II и его семьи, а также убийства княгини Елисаветы Федоровны, сестры жены императора, и нескольких представителей царского рода. В крестном ходе принял участие наш корреспондент Сергей Беликов. Сегодня «КВУ» публикует его заметки с мероприятия.

Тысячи людей приняли участие в крестном ходе. Кто-то его прошел, а кто-то проехал.

Возглавил крестный ход Патриарх Московский и всея Руси Кирилл. В мероприятии приняли участие около 200 тысяч человек со всей России, от Калининграда до Владивостока. Немало приехало и иностранцев.

Среди участников шествия было несколько жителей Шахт, которые получили возможность поучаствовать в «Царских днях» благодаря Паломнической службе «Богомолье».

События наоборот

В районе Воткинской ГЭС наш автобус остановили сотрудники ГИБДД. В 2 часа ночи они исполняли свои должностные обязанности на трассе, это же надо… Мрачный полицейский окинул взглядом салон со спящими паломниками и сурово вынес вердикт.

— Половина пассажиров не пристегнуты. Пройдемте, господин водитель, будем составлять протокол.

Водитель Алексей появился через пару минут, улыбаясь во весь рот, прыгнул за руль и резво рванул с места. Когда отъехали от поста, он объяснил:

— Видели бы вы лицо этого мента, когда он выяснил, что мы едем из Ростова в Екатеринбург, чтобы участвовать в крестном ходе. «За три с лишним тысячи километров? Трое суток? На автобусе? Зачем, ребята? Чего-чего? Повторите, я не врубился? Потрудиться во Славу Божию? Вот ваши документы, и немедленно езжайте отсюда! Чтобы через 10 секунд я вас не видел!

Того полицейского можно понять. Человек теряется, невольно столкнувшись со странным, необъяснимым, на его взгляд, явлением. Я тогда, кстати, тоже растерялся. Сотрудник ДПС забыл про деньги. А ведь это его работа, его заработок. Он должен был нас оштрафовать, несмотря ни на что. Ни землетрясения, ни цунами не могло ему помешать. Но не оштрафовал. Получается еще одно событие наоборот.

Впрочем, на нашем пути событий наоборот хватало. Начиная с такой простой вещи, как погода.

Ростов — это юг, Екатеринбург — Урал. На Урале холоднее, чем на юге. Выехали мы, когда температура зашкаливала за 30 градусов, и рассчитывали, что дальше будет прохладнее. Но в Казани столбик термометра подскочил до +35, а когда мы приближались к самому центру Урала, уверенно двигался к +40. Зато, едва мы двинулись в обратный путь, температура упала. Около Москвы было уже прохладно, а когда мы пересекли границу Воронежской области, стало просто холодно.

Горячие ночи

Но это было потом. А 16 июля, когда мы после литургии отправились от Храма-на-Крови в крестный ход, ночь оказалась просто горячей. Может быть, именно такой она была 100 лет назад, когда в подвале Ипатьевского дома, на месте которого сейчас расположен Храм-на-Крови, были убиты большевиками император Николай II Романов, его жена Александра Федоровна, сын Алексей, дочери Ольга, Мария, Татьяна, Анастасия и еще несколько человек. 200 тысяч паломников, обливаясь потом, прошли от места их гибели, до урочища Ганина Яма, где были закопаны тела (сейчас там монастырь). Это примерно 25 км.

И совсем уж огненной стала следующая ночь, когда паломники совершили второй крестный ход от Алапатьевска до места гибели Великой княгини Елисаветы Федоровны, инокини Варвары и нескольких Великих князей (всего их было 8 человек). Правда, расстояние в 17 км преодолели не более 10 тысяч паломников. Не каждый человек сможет бодрствовать 2 ночи подряд, да еще если перед этим несколько дней провел в дороге. Трудно.

Впрочем, что были наши трудности, по сравнению с трудностями тех, в память кого был организован крестный ход. Разве можно ставить на одну чашу весов наши две ночи без сна с бессонными ночами царя Николая, которые он провел в размышлениях о судьбе России и о своей жизни? Нас грызли бешеные комары, а в тела императора, его жены и детей, «вгрызались» свинцовые пули. Участники крестного хода падали с ног от усталости, а Елисавета Федоровна, Великий князь Сергей Михайлович, князья императорской крови Иоанн, Константин и Игорь Константиновичи и другие жертвы большевиков падали с ног под ударами прикладов винтовок палачей. У нас болели поясницы, а у сброшенных в шахту с высоты 28 сажен представителей царской фамилии дико болели сломанные кости. И нам ли еще было жаловаться? Что были наши добровольные муки по сравнению с муками этих людей, подвергнутых издевательствам и насилию?

Впрочем, мало кто жаловался. Более слабые отстали, но большинство осилило дорогу. Идти нам помогали молитвы. А вот невинно убиенных они не спасли. На этих дорогах они пали, чтобы через много лет быть канонизированными, причисленными к лику святых. Стало ли им от того легче? Ну, если это правда, что мертвые следят за нами с небес, наблюдают за нашей жизнью, то да…

Уж не сон ли это?

А вот как рассказывают о своих впечатлениях от крестного хода жители Шахт.

— Я положила коврик прямо перед сценой, где должна была начаться литургия, — говорит Нина Мишина. — Караулить место пришлось несколько часов, зато потом вся служба проходила прямо у меня перед глазами. Я совсем рядом видела Святейшего Патриарха Кирилла, а также патриархов других стран — Сербии, Болгарии, Албании, Румынии, США и Канады, всех и не упомнишь. Я стояла перед ними у Храма-на-Крови и думала: «Может быть, это не со мной происходит? Неужели я действительно нахожусь в Екатеринбурге, в тот самый день, когда 100 лет назад расстреляли царскую семью? Не сон ли это?»

— Я в душе монархистка и очень люблю царя Николая, — рассказывает Ирина Хитрова. — Но этот крестный ход был для меня, как какая-то запредельная цель. Ну вроде полета в космос. Многим хотелось бы полететь, а счастье улыбается единицам. И я решила подстегнуть свое счастье. Впечатление от мероприятия словами не описать. В душе одни эмоции, целая буря. На меня снизошла такая благодать, которой я до сих пор ни разу не испытывала.

Служба должна быть с верующими

Не обошлось и без казусов. Когда в Храме-на-Крови вели службу высокие церковные чины, (как говорится, вплоть до), рядовых верующих было приказано в церковь не пускать. На двух входах поставили полицейских, которые народ заворачивали. Но от площади до входа в храм ведет широкий бортик. По нему люди стали подыматься, и скоро церковь наполнилась паломниками. Полицейские то ли не смогли, то ли просто не захотели их отлавливать.

И это правильно. В России много чего стали делать без людей. Подняли пенсионный возраст, повысили налоги без мнения населения. Но церковные службы без верующих — это уже абсурд какой-то…

Сергей БЕЛИКОВ, фото автора.

Связь поколений не должна быть разорвана

Жизнь Николая Земницкого, председателя Совета ветеранов района Фрунзе, восхищает своей красочностью и насыщенностью. Перед его глазами сменилось немало событий, и что самое удивительное — Николай Алексеевич помнит все, начиная с раннего детства и до сегодняшнего дня, не говоря уже об именах огромного количества людей.
Мы договорились о встрече, чтобы взять у Николая Алексеевича интервью и узнать больше о его жизни.

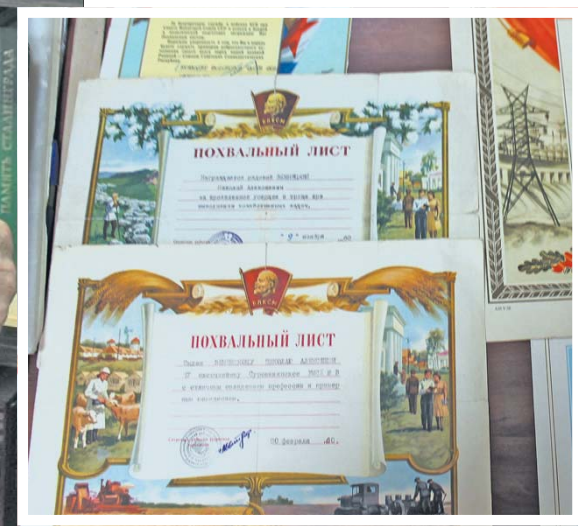

Николай Земницкий — настоящий комсомолец, рассказал о ярком жизненном пути, полном приключений и увлекательных историй.

— Родился я 11 августа 1940 года в Ростовской области селе Николаевское. Во время войны вместе семьей мы были в оккупации, отец ушел на фронт, — рассказывает Николай. — Будучи в оккупации, я видел, как вели себя немцы, у них было только на уме конфисковать у людей все что только можно. После окончания войны отец работал на шахте но этого было недостаточно, чтобы прокормить семью. Закончил я 7 классов средней школы и по согласию родителей ушел работать разнорабочим в стройцехе на шахте. Там был создан комсомольский отряд «Бригада милиции», где я и мои товарищи помогали милиции с дежурством. Однажды мы задержали опасного преступника, разработав целую операцию по его поимке. В свободное время от работы я активно занимался разными видами спорта.

Задержал шпиона по фото

Но на этом желание упорно трудиться у Николая Алексеевича не исчерпалось. Вот что он рассказал нам о своей трудовой деятельности:

— После работы в шахте я решил овладеть еще одной специальностью. После окончания училища мы с товарищами стали трактористами и машинистами высокого профиля. Чуть позже нас призвали в ряды советской армии. Служил я в пограничных войсках на границе с Афганистаном. Так как в то время нужны были специалисты, меня назначили старшиной электростанции. Мне предстояло быть ответственным за все и следить за порядком.

Во время службы в пограничных войсках, как вспоминает ветеран, происходили громкие пришествия, такие как поимка наемного преступника:

— Как-то утром около насосной станции часовой заметил подозрительного человека возле мусорных ящиков и доложил мне об этом. Якобы человек рылся в мусорниках, искал бумаги, ненужные документы и прятал их за пазуху. В целях дела штаб выдал мне фотоаппарат, и рано утром я сфотографировал этого человека. Он был дворником и торговал фруктами. Когда его задержали, он оказался засланным шпионом из Таджикистана.

Яркая жизнь комсомола

Важным этапом являлось вступление в комсомол и деятельность, которой посвятил себя Николай, будучи членом ВЛКСМ.

— Вступил в комсомол я в школе, тогда еще жил в поселке Аютинский. Когда стал комсоргом, активно участвовал в спортивных соревнованиях вместе с нашей командой. Комсомольская деятельность продолжалась во время службы в пограничных войсках — нас на несколько дней по просьбе райкома партии отправили на сбор хлопка. После окончания службы я вернулся к работе на шахту, но уже кандидатом в члены партии. Когда меня избрали секретарем комитета комсомола, пришлось хорошо потрудиться. Было создано много молодежных бригад, расширен сам комитет, также приходилось работать начальником штаба на шахте. Был я секретарем три года.

Но, пожалуй, одним из самых больших и трудоемких дел в комсомольской деятельности Николая была стройка двух тоннелей в Таджикистане.

— Тогда нам выдали специальные комсомольские путевки. Двести сорок человек из Ростовской области отправились в Душанбе на эту самую стройку. Работали мы не покладая рук, да и сами условия проживания были не ахти. Случались землетрясения, но местные жители успокаивали нас: бояться нечего, так как тряска была незначительной.

И машинист, и слесарь и примерный семьянин

Кем только Николай Алексеевич не работал: гидротехником, машинистом, электрослесарем, директором по кадрам и быту, депутатом городского совета и Ленинского горисполкома и т. д. За всю жизнь он был удостоен множеством наград, медалей, грамот и похвальных листов, которые также продемонстрировал нам.

— В 1969 году я решил обзавестись семьей, но для нас, как для молодой пары, нужна была квартира, поэтому я стал работать больше, когда вернулся на шахту Аютинскую. Были очень опасные операции, когда мы тушили шахты, и это занимало более двух-трех суток.

Николай Алексеевич также рассказал об опасном случае, из-за которого бы центр нашего города могло разнести на части, если бы не помощь отряда.

— Когда-то загорелись склады Государственной обувной фабрики. Третий этаж упал на второй, а второй подбирался к первому. В подвале находилось 400 тонн этилового спирта. Если бы произошел взрыв, то центра города бы исчез. То был сильнейший эпицентр действия. Несмотря на то, что мы тушили только шахты, пожарников, которые тушат огонь на подобных производствах, не было. Все произошло в выходные, склады были под замками. Но нас это не остановило, и тогда я сказал: «Если партия просит, то мы, комсомольцы, — за!». Спустя несколько дней тушения мы смогли предотвратить беду, за что нам вручили награды. Позже я узнал настоящую причину пожара. Тогда было модно: если в магазине или на предприятии недостача, обязательно будет пожар. За счет этого весь материал списывали.

Лайфхак для студентов

Как и все люди, Николай Земницкий прошел студенческую пору, поэтому с удовольствием поведал о том, как ему удавалось отдыхать перед экзаменами.

— Знаете, как ночами писал курсовые и диплом? Я до двух-трех часов ночи писал, но уже тянуло в сон. Тогда я ложился спать так: голова без подушки, а ноги на подушке. У известного физиолога Павлова написано: если затормозить движение крови до ног, то организм отдохнет шесть часов. Так я и делал, чтобы не быть сонным на экзаменах.

Поколение не потеряно

Самым важным вопросом была проблема связи поколений и то, как связать крепче эти нити, чтобы молодежь не забывала о ветеранах и всегда отдавала дань уважения.

— Это хороший вопрос, — ответил Николай. — В 2013-м году вышла книга под названием «Легендарное поколение», где рассказывается о ветеранах нашего города, и я был причастен к ее созданию. В следующем году издалась вторая книга, куда также вошли отзывы учеников. При создании этих книг мы решили, что участники войны никогда не должны быть забыты. Молодежь не очень внимательно относится к нашим ветеранам, а это неуважение идет от семьи. Желательно, чтобы молодые начинали с простых вещей: уступить автобус, помочь донести продукты, перевести через дорогу и так далее. Когда я принимал участие в поздравлении ветеранов с Днем Победы, школьники помогали нам в этом, что очень здорово. Сейчас важно воспитать в современной молодежи чувство уважения к ветеранам, и тогда связь поколений не будет разорвана.

Юлиана КАСИЧ. Фото автора.

Как Чемпионат мира помог осуществить мечту и найти дискотеку

Футбольный мундиаль в России завершился, но эмоции от его проведения еще долго будут будоражить сознание многих наших соотечественников. Особенно тех, кому удалось лично принять участие в организации грандиозного спортивного форума.

Среди них было немало наших земляков-волонтеров. Чем они занимались на Чемпионате мира? Как вместе с обезумевшими от футбольного счастья болельщиками переживали успехи российской сборной? И что делали, чтобы помочь иностранцам оторваться в нашей стране на полную катушку?

Мечта, ставшая явью!

Евгений Кучеренко — студент шахтинского политеха. На одном из молодежных форумов в прошлом году он услышал о возможности поработать городским волонтером на Чемпионата мира 2018. Для активного студента, да еще и заядлого футбольного болельщика — это была настоящая мечта! Но для ее осуществления требовалось еще пройти непростой отбор.

— Для начала я зарегистрировался на специальном сайте. Потом пришлось пройти кучу тестов на личностные и вербальные качества, знание английского. После меня пригласили уже на личное собеседование, — вспоминает Евгений.

Пенальти — Акинфеев — безумие!

Молодой шахтинец стал не просто волонтером. Его назначили тим-лидером своей группы: Женя отвечал за работу волонтеров на фестивале болельщиков (фан-зоне) в Ростове-на-Дону.

Наш земляк обеспечивал путь зрителей от остановок общественного транспорта до фан-зоны. Внутри нее трудились другие его коллеги. Поэтому, ставшей уже эпохальной, серию послематчевых пенальти в матче Россия — Испания Евгений не видел. Но очень хорошо слышал!

— Фестиваль болельщиков тогда посетило какое-то невероятное количество людей! — с восторгом рассказывает наш собеседник. — По их крикам я понимал, кто забил гол. Ну а когда Акинфеев отбил решающий удар, началось что-то невообразимое!

Как найти дискотеку?

Вместе с россиянами небывалому успеху нашей сборной радовались и иностранцы. Атмосфера всеобщего дружелюбия стала отличительной чертой мундиаля. Ни о каких конфликтах и эксцессах не могло идти речи. Во всяком случае, в Ростове.

— Иностранные болельщики, конечно, отличались и выбивались из массы русских. После одного из матчей ко мне подошел француз, который явно был навеселе. Он просил найти дискотеку возле его хостела. Но говорил на французском. За исключением слова «дискотека», произнося которое он начинал пританцовывать, — смеется Евгений Кучеренко.

Евгений Кучеренко (справа) из Шахт был волонтером Чемпионата мира по футболу-2108.

Фото из личного архива Евгения Кучеренко.

Все равно «Россия — чемпион!»

Самым тяжелым эмоциональным моментом чемпионата стало драматичное поражение сборной России от команды Хорватии в ¼ финала. До выхода в полуфинал нашей дружине тогда не хватило всего одного точного удара…

— Это была самая сложная «выгрузка» (выход болельщиков из фан-зоны — прим.ред.), — с грустью вспоминает шахтинец. — Все были подавлены. Мы с волонтерами пытались поднимать людям настроение, иногда это у нас получалось. Люди кричали: «Россия — чемпион!» и «Игорь — лучший!». Многие благодарили волонтеров.

Это было круто!

Женя с уверенностью признается — Чемпионат мира — самое яркое событие в его жизни!

— Городские волонтёры ЧМ, как большая семья! Мы отработали вместе очень много смен. На каждой из них я знакомился с новыми волонтёрами, которые заряжали энергией и позитивом!

Мундиаль в России надолго останется в памяти не только Евгения и его коллег. Вместе с ребятами забыть его уже никогда не смогут миллионы болельщиков по всему миру! Это было очень круто!

15

волонтеров из Шахт трудились в фан-зонах городов, которые принимали игры Чемпионата мира по футболу 2018.

Александр ЛЮБИМЕНКО.
Материалы подготовлены в рамках проекта «Живем на Дону- живем в России».

ТХЭКВОНДО

Давид Назарян выиграл Спартакиаду

Ведущий шахтинский тхэквондист подтвердил свой высокий класс на очередных стартах

Воспитанник спортклуба «Кумган» выиграл золото финала четвертой летней Спартакиады молодежи России, который принимала Пенза. Подопечный тренера Александра Смирнова безоговорочно стал первым в весовой категории до 68 кг.

Еще одну медаль соревнований — бронзовую — в шахтинскую копилку принесла Анна Савро. Она стал третье в весовой категории до 49 кг.

Напомним, что Давид Назарян является одним из лидеров российского тхэквондо не только на молодежном, но уже и на взрослом уровне. В прошлом году наш земляк впервые стал чемпионом страны, а в этом году успел выиграть Кубок России. В составе национальной сборной шахтинец уже становился призером престижных международных соревнований.

Давид Назарян на первой ступени пьедестала почета по итогам Спартакиады. Фото предоставлено спортклубом «Кумган».

1494. Реклама

ЗДЕСЬ МОЖНО ПОЗАНИМАТЬСЯ СПОРТОМ:

Дворец спорта
ул.Садовая, 12,
т. 8 (863) 22–05–84,
22–68–68.

Легкоатлетический манеж
пр. К. Маркса, 112,
т. 8 (8636) 22–67–10.

Ледовый дворец “Шахтинец”
ул.Садовая, 10 к,
т. 8 (8636) 23–86–60.

Теннисный корт
пр.Карла Маркса, 112 б,
т. 8 (8636) 22–00–32.

СК «Артемовец»
ул.Ленинского Комсомола, 16,
т. 8 (8636) 23-31-76.

ВСОК «Бассейны Дона»
п.Каменоломни,
ул.Энгельса, 47 в,
т. 8 (86360) 2-11-80.

ПО СПРАВЕДЛИВОСТИ

Житель города Шахты, спасая любимую женщину от кулаков бывшего мужа, чуть не убил его и мог угодить на долгий срок в исправительную колонию. Но суд, тщательно изучив материалы уголовного дела, переквалифицировал статью обвинения на менее тяжкую, и вынес справедливый обвинительный приговор.

Рисунок Николая Кинчарова.

Невезучая

Инне Бронниковой не везло в личной жизни. Первый раз она вышла замуж в 19 лет по большой любви, но не сложилось. За шесть лет семейной жизни они с мужем так и не нашли понимания друг у друга. Не спасли от развода и двое детей, родившихся в этом браке. Спустя время девушка познакомилась на одной из вечеринок у друзей с Анатолием Крохиным. Он был немного старше ее, ни разу еще не был женат, работал водителем на фирме. И начался бурный романтический «конфетно-букетный» период отношений. А через месяц молодой человек уже переехал к своей избраннице с вещами. На том романтика и закончилась. Мужчина оказалась патологически ревнивым. Ревновал Бронникову к таксисту, который привез ее домой (У тебя с ним что-то было?) Ревновал к продавцам-мужчинам на рынке и постоянно бурно выяснял отношения. А потом и руки распускать стал. Был случай, когда Инну из дома увезла «скорая» — избранник избил ее и слома ей челюсть.

После этого случая девушка расталась с сожителем, и, боясь мести с его стороны, уехала в другой город из Шахт, к родственникам. Там она и познакомилась с 35-летним Александром Кириловым.

Встреча в парке

Они встретились в парке и как-то сразу понравились друг другу. Разговорились. Новый знакомый рассказал Инне о своей жизни. Он был два раза женат. В первом браке прожил пять лет, и развелись, маленький сын с бывшей женой остался. Со второй женой, младше его на 10 лет прожили всего два года. У нее на уме были только подружки и развлечения. Девушка в ответ рассказала о своей жизни, о двух неудачных замужествах, о том, что прячется от бывшего своего, боится его.

— Теперь я буду защищать тебя от него. — Неожиданно сказал Александр, выслушав исповедь Инны. Вскоре они приехали в Шахты, и мужчина поселился у девушки.

Узнав о возвращении Бронниковой в Шахты, Анатолий стал буквально преследовать ее. Подкарауливал на улице, постоянно присылал СМС-сообщения с оскорблениями и угрозами, требовал, чтобы она к нему вернулась. Видя, как мучается избранница, молодой человек не раз предлагал ей свою помощь — поговорить с ним по-мужски. Но Инна, зная бешеный нрав своего бывшего, просила не связываться с ним. Она боялась, что случится худшее. И не зря боялась.

Справедливый приговор

Вечером 10 ноября 2017 года Инна с Александром собрались ужинать, как девушка увидела в окно, что во дворе кто-то есть. (Ее бывший раньше не раз проникал во двор). Мужчина вышел во двор, но никого там не нашел. Когда он вернулся, в доме вдруг погас свет и Кирилов снова вышел во двор, пошел проверять электросчетчик. Оставшись одна в темноте, Инна собралась выйти следом за ним, но в дверях ее кто-то схватил и мужской голос прокричал: «Вот ты и попалась!» Это был Анатолий Крохин.

Александр прибежал на крики девушки и вытолкал напавшего мужчину за дверь. Она закрылась изнутри на все замки, а мужчины остались во дворе. И тогда Кирилов, не дожидаясь продолжения этого кошмара, два раза ударил Крохина ножом, прихваченном им по пути на кухне. Он уже не помнил себя.

До приезда «скорой» и полиции, вызванных Инной, мужчина оказал раненому первую медицинскую помощь, что спасло Анатолию жизнь.

Уголовное дело было возбуждено по части 2 статьи 111 УК РФ «Умышленное причинение тяжкого вреда здоровью человека». Но в суде, после проведения судебного следствия, статья обвинения была переквалифицирована на менее тяжкую — «Умышленное причинение тяжкого вреда здоровью, совершенное при превышении пределов необходимой самообороны».

По информации пресс-службы Шахтинской городской прокуратуры приговор был постановлен 28 мая 2018 года. Приговором Шахтинского городского суда Александр Кирилов осужден к 6 месяцам ограничения свободы. Это означает, что наказание он будет отбывать дома под контролем уголовно- исполнительной инспекции. Приговор вступил в законную силу.

Андрей СМИРНОВ.

Имена и фамилии фигурантов изменены. Любые совпадения случайны.

ПРОКУРАТУРА

Шахты

Мерседес и украшения похитили члены ОПГ

Преступная группа нанесла ущерб потерпевшим на 9 миллионов рублей.

В Шахтах перед судом предстанут члены организованной преступной группы, промышлявшие кражами и грабежами. Они обвиняются в преступлениях, предусмотренных п. «а, б» ч. 4 ст. 158 УК РФ (кража, совершенная с незаконным проникновением в жилище, организованной группой, в особо крупном размере), п. «а» ч. 2 ст. 161 УК РФ (грабеж, совершенный группой лиц по предварительному сговору), ч. 1 ст. 222 УК РФ (незаконные приобретение и хранение огнестрельного оружия). По версии следствия, в октябре 2016 года гражданин П. создал организованную, устойчивую сплоченную группу для совершения тяжких преступлений против собственности. На различных этапах вовлек еще 4 местных жителей. Жертвами преступных посягательств стали жители г. Шахты, Усть-Донецкого района и г. Новочеркасска. Общий ущерб, причиненный потерпевшим в результате незаконной деятельности преступной группы составил более 9 млн рублей. Злоумышленники похитили ювелирные изделия, денежные средства, а также автомобиль «Mersedes-Benz».

В ходе предварительного следствия обвиняемым избрана мера пресечения в виде заключения под стражу.

Уголовное дело направлено в Шахтинский городской суд для рассмотрения по существу.

Октябрьский район

И это мать?

У одной жительницы района есть 2 сына (4 и 2 года). Воспитанием детей она не занимается

В их присутствии употребляет спиртные напитки. Дети не обеспечены одеждой, едой, имеют задержки развития. Однажды мамаша взяла своя сына и бросила об пол. Ребенок получил переломы, травмы. Как пояснила заместитель прокурора района Ирина Меликян, по данному факту возбуждено уголовное дело по ч. 2 ст. 111 и ст. 156 УК РФ.

Краденый мотоцикл

Однажды в гаражном кооперативе, что в пос. Казачьи Лагери некий мужчина предложил купить у него мотоцикл «Минск».

Предложил по дешевке — украл недавно. Хозяин гаража согласился. Как сказала помощник прокурора района Ольга Белякова, суд признал данного гражданина виновным. Ему назначено наказание в виде штрафа в размере 10 тысяч рублей.

Вилами по электронике

Возможно, что этот житель хут. Красный Кут просто не любит всяческую электронику, но это его не оправдывает.

Однажды вечером данный технофоб вилами привел в негодность музыкальный центр и сотовый телефон. Только не свои, а соседские. Как пояснила заместитель прокурора района Ирина Меликян, по данному факту возбуждено уголовное дело по ч. 1 ст. 167 УК РФ.

Новошахтинск

Не положено!

Сотрудники ГИБДД отобрали права у трех людей.

Работниками прокуратуры совместно с сотрудниками ГИБДД и наркологами в ходе проведенной проверки были установлены факты управления транспортными средствами лицами, имеющими прямые медицинские противопоказания к этому виду деятельности. Как сказала помощник прокурора города Эллина Серебрянникова, в суд направлены 3 исковых заявления о прекращении права данных граждан на управление транспортными средствами.

Над полосой работали Олег ЗАИКА .

ПРОИСШЕСТВИЯ

ВАЗ выехал на «красный»

Ночью 19 июля на перекрестке Ленина-Комиссаровский столкнулись два автомобиля.

По словам очевидцев, черный ВАЗ-2115 нарушил правила и выехал на перекресток на красный сигнал светофора. В этот момент ВАЗ врезался в бок идущего на скорости другого автомобиля. Во время аварии в ВАЗе находилась компания людей — девушка и два парня. На место ДТП выехала реанимация. Одного парня, который находился на переднем пассажирском сидении госпитализировали с переломами и рваными ранами лица. Остальные участники происшествия получили различные травмы. В настоящее время по факту ДТП проводится проверка. Выясняются все обстоятельства случившегося.

Опознать мумию

Шахтинцев просят опознать мумию женщины в синем платье

Её нашли в Ростовской области.

Во время уборки поля в районе хутора Партизан Целинского района водители комбайнеров обнаружили мумифицированный труп женщины. На место они вызвали полицию.

Тело уже начало разлагаться, но криминалистам удалось установить, что погибшей было около 40 лет. Она была невысокой брюнеткой с короткими волосами. На ней было темно-синее платье с огромной розой впереди и голубые резиновые шлепки 37 размера. Отличительные приметы — две золотые коронки на передних зубах и металлическая пластина в правом предплечье. Их устанавливают после серьезной травмы.

Сейчас всех жителей Ростовской области просят помочь установить личность погибшей. Всю информацию сообщаите по телефонам: 8 (86371) 9-18-58, 9-14-54, 02 или 8-928-190-21-20.

830. Реклама

компания МЕМОРИАЛ ПАМЯТНИКИ

МРАМОР, ГРАНИТ, БЕТОН

МРАМОР ОТ 9 000 Р ГРАНИТ ОТ 12 500 Р

Рассрочка предоставлена ИП Романченко А.В.

г.Шахты, ул.Дачная, 278-А (на территории автомойки) + 7(960)468-22-25,

ул.Советская - пер.Коммунистический (рядом с собором) +7 (966)206-83-11

Каменоломни, пер. Шоссейный, 1И +7 (961)332-56-82

Наш сайт: amramor.ru - РАССРОЧКА 0% ДО 6 МЕСЯЦЕВ! -

Понедельник, 30 июля

1 канал

05.00, 09.15 Доброе утро
09.00, 12.00, 15.00, 03.00 Новости
09.50 Жить здорово! 16+
10.55, 01.40 Модный приговор 12+
12.15, 17.00, 00.40 Время покажет 16+
15.15, 03.40 Давай поженимся! 16+
16.00, 02.40, 03.05 Мужское / Женское 16+
18.00 Вечерние новости
18.15 Видели видео? 12+
19.00 На самом деле 16+
20.00 Пусть говорят 16+
21.00 Время
21.35 Т/с «Алхимик» 12+
23.35 Т/с «Тайны города Эн» 12+

РОССИЯ 1

05.00, 09.15 Утро России
09.00, 11.00, 14.00, 17.00, 20.00 Вести
09.55 О самом главном 12+
11.40, 14.40, 17.40, 20.45 Местное время. Вести-Ростов
12.00, 03.25 Судьба человека с Борисом Корчевниковым 12+
13.00, 19.00 60 Минут 12+
15.00 Т/с «Склифосовский. Реанимация» 12+
18.00 Андрей Малахов. Прямой эфир 16+
21.00 Т/с «Чёрная кровь» 12+
01.25 Т/с «Батюшка» 12+

ТНТ

07.00, 07.30, 08.00, 08.30, 06.00, 06.30 ТНТ. Best 16+
09.00 Дом-2. Lite 16+
10.15 Дом-2. Остров любви 16+
11.30, 12.00 Т/с «Улица» 16+
12.30 Битва экстрасенсов 16+
14.00, 14.30, 15.00, 16.00, 17.00, 18.00, 19.00, 19.30 Однажды в России 16+
20.00, 20.30 Т/с «Универ» 16+
21.00, 03.05, 04.00, 05.00 Где логика? 16+
22.00 Т/с «Полицейский с Рублевки» 16+
23.00 Дом-2. Город любви 16+
00.00 Дом-2. После заката 16+
01.05, 02.05 Импровизация 16+

33 канал

04.50 Подозреваются все 16+
05.20, 06.05 Суд присяжных 16+
06.00, 10.00, 13.00, 16.00, 19.00 Сегодня
06.30 Деловое утро НТВ 12+
08.30, 10.25 Т/с «Возвращение Мухтара» 16+
13.25 Обзор. Чрезвычайное происшествие
14.00, 16.25 Т/с «Ментовские войны» 16+
17.20 ДНК 16+
18.25, 19.40 Т/с «Морские дьяволы» 16+
22.00 Т/с «Лесник. Своя земля» 16+
00.15 Т/с «Свидетели» 16+
02.05 Еда живая и мёртвая 12+
03.00 Дорожный патруль

5 канал

05.45, 06.05, 07.00, 08.00 Т/с «Синдром Феникса» 16+
09.00, 13.00, 22.00, 05.00 Известия
09.25, 10.15, 11.10, 12.05 Т/с «Забытый» 16+
13.25, 14.15, 15.10, 16.05, 17.00, 17.55, 07.15, 08.05 Т/с «Дикий-2» 16+
18.45, 19.35, 20.25, 21.10, 22.30, 23.15 Т/с «След» 16+
00.00 Известия. Итоговый выпуск
00.30, 01.20, 02.10, 03.00 Т/с «Раз, два! Люблю тебя!» 16+
05.25 Х/ф «Бумеранг» 16+

ДОН 24

06.00 УТРО 12+
09.00 Мультфильмы 6+
09.30 Спорт-на-Дону 12+
10.00 Т/с «Цезарь» 16+
11.00, 01.20 Т/с «Катина любовь - 2» 16+
11.55, 16.55, 18.25 Подсмотрено в сети 12+
12.00 Точка на карте 12+
12.30 Южный маршрут 16+
13.00, 15.00, 18.30, 20.00, 23.00 Новости-на-Дону 12+
13.15 Д/ф «Григорий Григоренко. Ас Контрразведки» 16+
14.15 Д/ф «Невероятная наука» 16+
14.45 Как это было? 16+
15.15, 04.20 Т/с «Пляж» 16+
16.05, 05.10 Т/с «Горюнов» 16+
17.05, 00.30 Д/ф «Советская мафия» 16+
18.15 Парламентский стиль 12+
19.00 Наше все 12+
19.45, 22.45 Жили-были-на-Дону 12+
20.30, 23.30 Пусть меня научат 12+
20.45, 23.45 Первые лица-на-Дону 12+
21.00 Х/ф «Я считаю раз, два, три, четыре, пять» 16+
00.00 ЮгМедиа 12+
02.10 Х/ф «В следущий раз я буду стрелять в сердце» 16+\

52 канал

06.00 Настроение
08.10 Х/ф «Ошибка резидента» 12+
11.05 Т/с «Инспектор Линли» 16+
11.30, 14.30, 19.40, 22.00, 00.00 События
11.50 Х/ф «Инспектор Линли» 16+
14.50 Город новостей
15.05 Т/с «Отец Браун» 16+
16.55, 05.10 Естественный отбор 12+
17.45 Т/с «Джуна» 16+
20.00, 02.15 Петровка, 38
20.20 Право голоса 16+
22.30 Пункт назначения 16+
23.05 Без обмана 16+
00.35 Дикие деньги 16+
01.25 Д/ф «Шестидневная война. Брежневу брошен вызов» 12+
02.35 Т/с «Чёрные кошки» 16+

REN-TV

05.00 Т/с «Метод Фрейда» 16+
06.00, 11.00, 14.00 Документальный проект 16+
07.00 С бодрым утром! 16+
08.30, 12.30, 16.30, 19.30, 23.00 Новости 16+
09.00 Военная тайна 16+
12.00, 16.00, 19.00 Информационная программа 112 16+
13.00, 23.25 Загадки человечества с Олегом Шишкиным 16+
17.00 Тайны Чапман 16+
18.00 Самые шокирующие гипотезы 16+
20.00 Х/ф «Миссия невыполнима. Протокол фантом» 16+
22.20 Водить по-русски 16+
00.30 Х/ф «Миссия. Невыполнима-2» 16+
02.45 Х/ф «Карантин» 16+
04.20 Территория заблуждений 16+

МАТЧ!

06.30 Д/с «Где рождаются чемпионы?» 12+
07.00, 08.55, 11.30, 16.30, 19.40 Новости
07.05, 11.35, 16.35, 19.45, 23.00 Все на Матч! Прямой эфир. Аналитика. Интервью. Эксперты
09.00 Футбол. Международный Кубок чемпионов. «Челси» (Англия) - «Интер» (Италия). Трансляция из Франции 0+
11.00, 17.05 Футбольные каникулы 12+
12.00, 03.40 Футбол. Международный Кубок чемпионов. «Арсенал» (Англия) - ПСЖ (Франция). Трансляция из Сингапура 0+
14.00, 06.00 Д/с «Вся правда про . . .» 12+
14.30 Футбол. Международный Кубок чемпионов. ПСЖ (Франция) - «Атлетико» (Испания). Прямая трансляция из Сингапура
17.35 Профессиональный бокс. Майкл Конлан против Адеилсона Дос Сантоса. Джоно Кэрролл против Деклана Джерати. Бой за титул чемпиона IBF Inter-Continental в первом лёгком весе. Трансляция из Великобритании 16+
19.10 «Всемирная Суперсерия. Большой финал». Специальный репортаж 16+
20.30 Смешанные единоборства. UFC. Эдди Альварес против Дастина Порье. Йоанна Енджейчик против Тиши Торрес. Трансляция из Канады 16+
22.30 «Тает лёд» с Алексеем Ягудиным 12+
23.35 Д/ф «Я - Болт» 12+
01.35 Десятка! 16+
01.55 Д/ф «Мистер Кальзаге» 16+
05.40 «Лучшая игра с мячом». Специальный репортаж 12+

СТС

06.00, 05.10 Ералаш
06.25 М/с «Тролли. Праздник продолжается!» 6+
06.45 М/ф «Пираты. Банда неудачников» 0+
08.30 М/с «Кухня» 12+
09.30 М/ф «Стань легендой! Бигфут младший» 6+
11.15 Х/ф «Новый человек-паук. Высокое напряжение» 12+
14.00 Т/с «Воронины» 16+
20.00, 22.50 Т/с «Новый человек» 16+
21.00 Х/ф «Хэнкок» 16+
23.50 Уральские пельмени. Любимое 16+
01.00 Х/ф «Первый рыцарь» 0+
03.40 Т/с «Выжить после» 16+
04.40 Т/с «Крыша мира» 16+
05.50 Музыка на СТС 16+

ПЯТНИЦА!

05.00, 04.35 М/с «Том и Джерри» 6+
06.10 Барышня-крестьянка 16+
07.10 Школа доктока Комаровского 16+
07.50, 08.45 Битва салонов 16+
09.45, 10.50 Орел и решка. На краю света 16+
11.55, 12.55 Орел и решка. Рай и ад 2 16+
14.00, 15.00, 16.00 Орел и решка. Перезагрузка 16+
17.05, 18.05 Орел и решка. По морям 16+
19.00, 20.00 Орел и решка. Неизданное 16+
21.00 Инстаграмщицы 16+
22.00 Пятница с Региной 16+
22.55, 23.50 Т/с «Сверхъестественное» 16+
00.40, 04.00 Пятница News
01.15, 02.10, 03.05 Т/с «Говорящая с призраками» 16+

Вторник, 31 июля

1 канал

05.00, 09.15 Доброе утро
09.00, 12.00, 15.00, 03.00 Новости
09.50 Жить здорово! 16+
10.55, 01.40 Модный приговор 12+
12.15, 17.00, 00.40 Время покажет 16+
15.15, 03.40 Давай поженимся! 16+
16.00, 02.40, 03.05 Мужское / Женское 16+
18.00 Вечерние новости
18.15 Видели видео? 12+
19.00 На самом деле 16+
20.00 Пусть говорят 16+
21.00 Время
21.35 Т/с «Алхимик» 12+
23.35 Телесериал «Тайны города Эн» 12+

РОССИЯ 1

05.00, 09.15 Утро России
09.00, 11.00, 14.00, 17.00, 20.00 Вести
09.55 О самом главном 12+
11.40, 14.40, 17.40, 20.45 Местное время. Вести-Ростов
12.00, 03.15 Судьба человека с Борисом Корчевниковым 12+
13.00, 19.00 60 Минут 12+
15.00 Т/с «Склифосовский. Реанимация» 12+
18.00 Андрей Малахов. Прямой эфир 16+
21.00 Т/с «Чёрная кровь» 12+
01.15 Т/с «Батюшка» 12+

ТНТ

07.00, 07.30, 08.00, 08.30, 06.00, 06.30 ТНТ. Best 16+
09.00 Дом-2. Lite 16+
10.15 Дом-2. Остров любви 16+
11.30, 12.00 Т/с «Улица» 16+
12.30 Битва экстрасенсов 16+
14.00, 14.30, 15.00, 16.00, 17.00, 18.00, 19.00, 19.30 Шоу «Студия Союз» 16+
20.00, 20.30 Т/с «Универ» 16+
21.00, 01.05, 02.05 Импровизация 16+
22.00 Т/с «Полицейский с Рублевки» 16+
23.00 Дом-2. Город любви 16+
00.00 Дом-2. После заката 16+
03.05, 04.00, 05.00 Где логика? 16+

33 канал

04.50 Подозреваются все 16+
05.20, 06.05 Суд присяжных 16+
06.00, 10.00, 13.00, 16.00, 19.00 Сегодня
06.30 Деловое утро НТВ 12+
08.30, 10.25 Т/с «Возвращение Мухтара» 16+
13.25 Обзор. Чрезвычайное происшествие
14.00, 16.25 Т/с «Ментовские войны» 16+
17.20 ДНК 16+
18.25, 19.40 Т/с «Морские дьяволы» 16+
22.00 Телесериал «Лесник. Своя земля» 16+
00.15 Т/с «Свидетели» 16+
02.05 Квартирный вопрос 0+
03.10 Дорожный патруль

5 канал

09.00, 13.00, 22.00, 05.00 Известия
09.25, 10.15, 11.10, 12.05, 13.25, 14.20, 15.10, 16.05, 17.00, 17.55, 07.10, 08.05 Т/с «Дикий-2» 16+
18.45, 19.35, 20.20, 21.10, 22.30, 23.15 Т/с «След» 16+
00.00 Известия. Итоговый выпуск
00.30 Х/ф «Разрешите тебя поцеловать» 16+
02.20 Х/ф «Разрешите тебя поцеловать... снова» 16+
05.25, 06.20 Т/с «Забытый» 16+

ДОН 24

06.00 УТРО 12+
09.00 Мультфильмы 6+
09.30 Мы вместе 16+
09.45 Даешь мундиаль 2018! 12+
10.00 Т/с «Цезарь» 16+
11.00, 01.20 Т/с «Катина любовь - 2» 16+
11.55, 16.55, 18.25 Подсмотрено в сети 12+
12.00 Первые лица-на-Дону 12+
12.15 Пусть меня научат 12+
12.30 Жили-были-на-Дону 12+
12.45 Что волнует? 12+
13.00, 15.00, 18.30, 20.00, 23.00 Новости-на-Дону 12+
13.15 Документальный сериал «Основной Элемент» 16+
13.45 Парламентский стиль 16+
14.00 Д/ф «Невероятная наука» 16+
15.15, 04.20 Т/с «Пляж» 16+
16.05, 05.10 Т/с «Горюнов» 16+
17.05, 00.30 Д/ф «Советская мафия» 16+
19.00 Южный маршрут 16+
19.30 Поговорите с доктором 12+
20.30, 23.30 Спорт-на-Дону 12+
20.45, 23.45 Первые лица-на-Дону 12+
21.00 Художественный фильм «Конец света» 16+
22.45 Красиво жить 12+
00.00 Точка на карте 12+
02.10 Х/ф «Я считаю раз, два, три, четыре, пять» 16+

52 канал

06.00 Настроение
08.00 Х/ф «Отпуск за свой счет» 12+
10.35 Д/ф «Людмила Гурченко. Блеск и отчаяние» 12+
11.30, 14.30, 19.40, 22.00, 00.00 События
11.50 Т/с «Инспектор Линли» 16+
13.35 Мой герой 12+
14.50 Город новостей
15.05 Т/с «Отец Браун» 16+
16.55, 05.15 Естественный отбор 12+
17.45 Т/с «Джуна» 16+
20.00, 02.15 Петровка, 38
20.20 Право голоса 16+
22.30 Осторожно, мошенники! 16+
23.05 Прощание 16+
00.35 Удар властью 16+
01.25 Документальный фильм «Тост маршала Гречко» 12+
02.35 Телесериал «Чёрные кошки» 16+

REN-TV

05.00, 04.40 Территория заблуждений 16+
06.00, 11.00, 14.00 Документальный проект 16+
07.00 С бодрым утром! 16+
08.30, 12.30, 16.30, 19.30, 23.00 Новости 16+
09.00 Военная тайна 16+
12.00, 16.00, 19.00 Информационная программа 112 16+
13.00 Загадки человечества с Олегом Шишкиным 16+
17.00, 03.40 Тайны Чапман 16+
18.00, 02.45 Самые шокирующие гипотезы 16+
20.00 Х/ф «Миссия невыполнима. Племя изгоев» 16+
22.20 Водить по-русски 16+
23.25 Загадки человечества с Олегом Шишкиным 18+
00.30 Х/ф «Миссия. Невыполнима-3» 16+

МАТЧ!

06.30 Д/с «Где рождаются чемпионы?» 12+
07.00, 08.55, 11.00, 15.30, 18.35 Новости
07.05, 11.10, 15.35, 18.40, 23.00 Все на Матч! Прямой эфир. Аналитика. Интервью. Эксперты
09.00 Х/ф «Тренер» 16+
11.40 Футбол. Международный Кубок чемпионов. ПСЖ (Франция) - «Атлетико» (Испания). Трансляция из Сингапура 0+
13.40 Д/ф «Лобановский навсегда» 12+
16.35 Профессиональный бокс. Мартин Мюррей против Роберто Гарсии. Бой за титул чемпиона WBC Silver в среднем весе. Пол Каманга против Охары Дэвиса. Трансляция из Великобритании 16+
19.10 Профессиональный бокс. Хорхе Линарес против Василия Ломаченко. Бой за титул чемпиона мира по версии WBA в лёгком весе. Трансляция из США 16+
21.10, 02.30 «Европейское межсезонье». Специальный репортаж 12+
21.40 Смешанные единоборства. Bellator. Патрисио Фрейре против Даниэля Вайхеля. Андрей Корешков против Васо Бакочевича. Трансляция из Италии 16+
23.30 Д/ф «Сенна» 16+
01.30 Д/ф «Спортивный детектив» 16+
03.00 Футбол. Международный Кубок чемпионов. «Манчестер Юнайтед» (Англия) - «Реал» (Мадрид, Испания). Прямая трансляция из США
05.00 Футбол. Международный Кубок чемпионов. «Барселона» (Испания) - «Рома» (Италия). Прямая трансляция из США

СТС

06.00, 05.25 Ералаш
06.35 М/с «Команда Турбо» 0+
07.00 М/с «Шоу мистера Пибоди и Шермана» 0+
07.25 М/с «Три кота» 0+
07.40 М/с «Том и Джерри» 0+
08.30 М/с «Кухня» 12+
09.30, 00.30 Уральские пельмени. Любимое 16+
10.10 Х/ф «Киллеры» 16+
12.10 Х/ф «Хэнкок» 16+
14.00 Т/с «Воронины» 16+
20.00, 23.30 Т/с «Новый человек» 16+
21.00 Х/ф «Правила съёма. Метод Хитча» 12+
01.00 Х/ф «Дальше живите сами» 18+
03.00 Т/с «Выжить после» 16+
04.00 Т/с «Крыша мира» 16+
05.00 Т/с «Миллионы в сети» 16+
05.50 Музыка на СТС 16+

ПЯТНИЦА!

05.00, 04.35 М/с «Том и Джерри» 6+
06.10 Барышня-крестьянка 16+
07.10 Школа доктока Комаровского 16+
07.45, 08.45 Битва салонов 16+
09.50, 10.45, 11.50, 12.50, 13.50, 14.55, 16.00, 17.05, 18.05, 19.00, 19.55 Ревизорро 16+
21.00, 22.00 Инстаграмщицы 16+
23.00, 23.50 Т/с «Сверхъестественное» 16+
00.40, 04.00 Пятница News
01.15, 02.10, 03.05 Т/с «Говорящая с призраками» 16+

Среда, 1 августа

1 канал

05.00, 09.15 Доброе утро
09.00, 12.00, 15.00, 03.00 Новости
09.50 Жить здорово! 16+
10.55 Модный приговор 12+
12.15, 17.00, 01.35 Время покажет 16+
15.15, 03.30 Давай поженимся! 16+
16.00, 02.35, 03.05 Мужское / Женское 16+
18.00 Вечерние новости
18.15 Видели видео? 12+
19.00 На самом деле 16+
20.00 Пусть говорят 16+
21.00 Время
21.35 Т/с «Инквизитор» 16+
23.30 Т/с «Тайны города Эн» 12+
00.30 Ивар Калныньш. Роман с акцентом 12+
04.20 Контрольная закупка 12+

Россия 1

05.00, 09.15 Утро России
09.00, 11.00, 14.00, 17.00, 20.00 Вести
09.55 О самом главном 12+
11.40, 14.40, 17.40, 20.45 Местное время. Вести-Ростов
12.00, 03.25 Судьба человека с Борисом Корчевниковым 12+
13.00, 19.00 60 Минут 12+
15.00 Т/с «Склифосовский. Реанимация» 12+
18.00 Андрей Малахов. Прямой эфир 16+
21.00 Т/с «Чёрная кровь» 12+
01.25 Т/с «Батюшка» 12+

ТНТ

07.00, 07.30, 08.00, 08.30, 06.00, 06.30 ТНТ. Best 16+
09.00 Дом-2. Lite 16+
10.15 Дом-2. Остров любви 16+
11.30, 12.00 Т/с «Улица» 16+
12.30 Битва экстрасенсов 16+
14.00, 14.30, 15.00, 16.00, 17.00, 18.00, 19.00, 19.30, 03.05, 04.00, 05.00 Где логика? 16+
20.00, 20.30 Т/с «Универ» 16+
21.00 Однажды в России 16+
22.00 Т/с «Полицейский с Рублевки» 16+
23.00 Дом-2. Город любви 16+
00.00 Дом-2. После заката 16+
01.05, 02.05 Импровизация 16+

НТВ 33 канал

04.50 Подозреваются все 16+
05.20, 06.05 Суд присяжных 16+
06.00, 10.00, 13.00, 16.00, 19.00 Сегодня
06.30 Деловое утро НТВ 12+
08.30, 10.25 Т/с «Возвращение Мухтара» 16+
13.25 Обзор. Чрезвычайное происшествие
14.00, 16.25 Т/с «Ментовские войны» 16+
17.20 ДНК 16+
18.25, 19.40 Т/с «Морские дьяволы» 16+
22.00 Телесериал «Лесник. Своя земля» 16+
00.15 Т/с «Свидетели» 16+
02.05 Дачный ответ 0+
03.10 Дорожный патруль

5 канал

09.00, 13.00, 22.00, 05.00 Известия
09.25, 10.15, 11.10, 12.05, 13.25, 14.20, 15.10, 16.05, 17.00, 17.55, 07.10, 08.05 Т/с «Дикий-2» 16+
18.45, 19.35, 20.20, 21.10, 22.30, 23.15 Т/с «След» 16+
00.00 Известия. Итоговый выпуск
00.30 Х/ф «Разрешите тебя поцеловать... на свадьбе» 16+
02.15 Х/ф «Разрешите тебя поцеловать... отец невесты» 16+
05.25, 06.20 Т/с «Забытый» 16+

Дон 24

06.00 УТРО 12+
09.00 Мультфильмы 6+
09.30 Точка на карте 12+
10.00 Т/с «Возвращение мухтара» 16+
11.00, 01.20 Т/с «Катина любовь - 2» 16+
11.55, 16.55, 18.25 Подсмотрено в сети 12+
12.00 Первые лица-на-Дону 12+
12.15 Спорт-на-Дону 12+
12.30 Поговорите с доктором 12+
13.00, 15.00, 18.30, 20.00, 23.00 Новости-на-Дону 12+
13.15 Д/с «Основной Элемент» 16+
14.00 Д/ф «Невероятная наука» 16+
15.15, 04.20 Т/с «Пляж» 16+
16.05, 05.10 Т/с «Горюнов» 16+
17.05, 00.30 Д/ф «Железный Шурик» 16+
19.00 Бизнес среда 12+
19.30, 20.45 Производим-на-Дону 12+
19.45 Что волнует? 12+
20.30 Наши детки 12+
21.00 Х/ф «Дубля не будет» 16+
22.45 ЮгМедиа 12+
23.30 Бизнес-среда 12+
00.00 Южный маршрут 16+
02.10 Разные взгляды 16+

52 канал

06.00 Настроение
08.00 Доктор И... 16+
08.35 Х/ф «Два билета на дневной сеанс» 12+
10.30 Д/ф «Ивар Калныньш. Разбитое сердце» 12+
11.30, 14.30, 19.40, 22.00, 00.00 События
11.50 Т/с «Инспектор Линли» 16+
13.35 Мой герой 12+
14.50 Город новостей
15.05 Т/с «Отец Браун» 16+
17.00, 05.10 Естественный отбор 12+
17.50 Х/ф «Жемчужная свадьба» 12+
20.00, 02.15 Петровка, 38
20.20 Право голоса 16+
22.30 Линия защиты 16+
23.05 90-е 16+
00.35 Прощание 12+
01.25 Д/ф «Ошибка резидентов» 12+
02.30 Т/с «Чёрные кошки» 16+

REN-TV

05.00, 09.00, 04.30 Территория заблуждений 16+
06.00, 11.00, 14.00 Документальный проект 16+
07.00 С бодрым утром! 16+
08.30, 12.30, 16.30, 19.30, 23.00 Новости 16+
12.00, 15.55, 19.00 Информационная программа 112 16+
13.00 Загадки человечества с Олегом Шишкиным 16+
17.00, 03.30 Тайны Чапман 16+
18.00, 02.30 Самые шокирующие гипотезы 16+
20.00 Х/ф «Рэд» 16+
22.00 Смотреть всем! 16+
23.25 Загадки человечества с Олегом Шишкиным 18+
00.30 Х/ф «Багровый прилив» 16+

Матч!

06.30 Футбол. Международный Кубок чемпионов. «Барселона» (Испания) - «Рома» (Италия). Прямая трансляция из США
07.00, 08.55, 11.45, 14.40, 17.10, 19.15, 20.50 Новости
07.05, 11.50, 14.45, 19.20, 00.00 Все на Матч! Прямой эфир. Аналитика. Интервью. Эксперты
09.00 Художественный фильм «Чемпионы» 6+
10.45 «Всемирная Суперсерия. Большой финал». Специальный репортаж 16+
11.15 «Тает лёд» с Алексеем Ягудиным 12+
12.20 Футбол. Международный Кубок чемпионов. «Манчестер Юнайтед» (Англия) - «Реал» (Мадрид, Испания). Трансляция из США 0+
14.20 Десятка! 16+
15.10 Футбол. Международный Кубок чемпионов. «Тоттенхэм» (Англия) - «Милан» (Италия). Трансляция из США 0+
17.15 Футбол. Международный Кубок чемпионов. «Барселона» (Испания) - «Рома» (Италия). Трансляция из США 0+
19.50 «Спортивный календарь августа». Специальный репортаж 12+
20.20 Футбольные каникулы 12+
21.00 Все на футбол! 12+
22.00 Футбол. Международный Кубок чемпионов. «Арсенал» (Англия) - «Челси» (Англия). Прямая трансляция из Ирландии
00.30 Документальный фильм «Мэнни» 16+
02.10 Футбол. Международный Кубок чемпионов. «Бенфика» (Португалия) - «Лион» (Франция). Трансляция из Португалии 0+
04.10 Художественный фильм «Поверь» 16+
05.55 В этот день в истории спорта 12+
06.00 Д/с «Вся правда про . . .» 12+

СТС

06.00, 05.30 Ералаш
06.35 М/с «Команда Турбо» 0+
07.00 М/с «Шоу мистера Пибоди и Шермана» 0+
07.25 М/с «Три кота» 0+
07.40 М/с «Том и Джерри» 0+
08.30 М/с «Кухня» 12+
09.30, 01.00 Х/ф «Странная жизнь Тимоти Грина» 12+
11.30 Х/ф «Правила съёма. Метод Хитча» 12+
14.00 Т/с «Воронины» 16+
20.00, 23.20 Т/с «Новый человек» 16+
21.00 Художественный фильм «Бросок кобры» 16+
00.20 Уральские пельмени. Любимое 16+
03.00 Т/с «Выжить после» 16+
04.00 Телесериал «Крыша мира» 16+
05.00 Телесериал «Миллионы в сети» 16+
05.50 Музыка на СТС 16+

Пятница!

05.00, 06.00 Барышня-крестьянка 16+
07.00 Школа доктока Комаровского 16+
07.25, 08.25 На ножах 16+
09.20, 11.15, 13.15, 15.10, 17.05, 19.05 Адская кухня
21.00, 22.00 Инстаграмщицы 16+
23.00, 23.55 Т/с «Сверхъестественное» 16+
00.45, 04.05 Пятница News
01.20, 02.15, 03.10 Т/с «Говорящая с призраками» 16+
04.40 М/с «Том и Джерри» 6+

Четверг, 2 августа

1 канал

05.00, 09.15 Доброе утро
09.00, 12.00, 15.00, 03.00 Новости
09.50 Жить здорово! 16+
10.55 Модный приговор 12+
12.15, 17.00, 01.35 Время покажет 16+
15.15, 03.35 Давай поженимся! 16+
16.00, 02.35, 03.05 Мужское / Женское 16+
18.00 Вечерние новости
18.15 Видели видео? 12+
19.00 На самом деле 16+
20.00 Пусть говорят 16+
21.00 Время
21.35 Т/с «Инквизитор» 16+
23.30 Т/с «Тайны города Эн» 12+
00.30 Д/ф «Полярное братство» 12+
04.25 Контрольная закупка 12+

Россия 1

05.00, 09.15 Утро России
09.00, 11.00, 14.00, 17.00, 20.00 Вести
09.55 О самом главном 12+
11.40, 14.40, 17.40, 20.45 Местное время. Вести-Ростов
12.00, 03.20 Судьба человека с Борисом Корчевниковым 12+
13.00, 19.00 60 Минут 12+
15.00 Т/с «Склифосовский. Реанимация» 12+
18.00 Андрей Малахов. Прямой эфир 16+
21.00 Т/с «Чёрная кровь» 12+
01.25 Т/с «Батюшка» 12+

ТНТ

07.00, 07.30, 08.00, 08.30, 06.00, 06.30 ТНТ. Best 16+
09.00 Дом-2. Lite 16+
10.15 Дом-2. Остров любви 16+
11.30, 12.00 Т/с «Улица» 16+
12.30 Битва экстрасенсов 16+
14.00, 14.30, 15.00, 16.00, 17.00, 18.00, 19.00, 19.30, 01.05, 02.05 Импровизация 16+
20.00, 20.30 Т/с «Универ» 16+
21.00 Шоу «Студия Союз» 16+
22.00 Т/с «Полицейский с Рублевки» 16+
23.00 Дом-2. Город любви 16+
00.00 Дом-2. После заката 16+
03.00 ТНТ-CLUB 16+
03.05, 04.00, 05.00 Где логика? 16+

НТВ 33 канал

04.50 Подозреваются все 16+
05.20, 06.05 Суд присяжных 16+
06.00, 10.00, 13.00, 16.00, 19.00 Сегодня
06.30 Деловое утро НТВ 12+
08.30, 10.25 Т/с «Возвращение Мухтара» 16+
13.25 Обзор. Чрезвычайное происшествие
14.00, 16.25 Т/с «Ментовские войны» 16+
17.20 ДНК 16+
18.25, 19.40 Т/с «Морские дьяволы» 16+
22.00 Телесериал «Лесник. Своя земля» 16+
00.15 Т/с «Свидетели» 16+
02.05 Нашпотребнадзор 16+
03.10 Дорожный патруль

5 канал

09.00, 13.00, 22.00, 05.00 Известия
09.25, 10.20, 11.10, 12.05, 13.25, 14.20, 15.10, 16.05, 17.00, 17.55 Т/с «Дикий-2» 16+
18.45, 19.35, 20.20, 21.10, 22.30, 23.20 Т/с «След» 16+
00.00 Известия. Итоговый выпуск
00.30, 01.05, 01.45, 02.25, 03.05, 03.40, 04.20 Т/с «Детективы» 16+
05.25 Д/ф «Опасный Ленинград. Волки с Васильевского» 16+
06.10 Д/ф «Опасный Ленинград. Охота на миллионера» 16+
07.00 Д/ф «Опасный Ленинград. Эффект Гендлина» 16+
07.50, 08.45 Т/с «Тайга. Курс выживания» 16+

Дон 24

06.00 УТРО 12+
09.00 Мультфильмы 12+
09.30, 13.45 Как это было? 12+
09.45 Пусть меня научат 12+
10.00 Т/с «Возвращение мухтара» 16+
11.00, 01.20 Т/с «Катина любовь - 2» 16+
11.55, 16.55, 18.25 Подсмотрено в сети 12+
12.00 Бизнес среда 12+
12.30 Наши детки 12+
12.45 Что волнует? 12+
13.00, 15.00, 18.30, 20.00, 23.00 Новости-на-Дону 12+
13.15 Д/с «Основной Элемент» 16+
14.00 Д/ф «Невероятная наука» 16+
15.15, 04.20 Т/с «Пляж» 16+
16.05, 05.10 Т/с «Горюнов» 16+
17.05, 00.30 Д/ф «Маршал Язов. По своим не стреляю» 16+
19.00 На звездной волне 12+
19.30 ЮгМедиа 12+
19.45 Красиво жить 12+
20.30, 23.30 Станица-на-Дону 12+
20.45, 23.45 Первые лица-на-Дону 12+
21.00 Х/ф «Глухарь в кино» 16+
00.00 Поговорите с доктором 12+
02.10 Х/ф «Дубля не будет» 16+

52 канал

06.00 Настроение
08.15 Х/ф «Командир корабля» 12+
10.20 Д/ф «Жанна Прохоренко. Баллада о любви» 12+
11.30, 14.30, 19.40, 22.00, 00.00 События
11.50 Т/с «Инспектор Линли» 16+
13.35 Мой герой 12+
14.50 Город новостей
15.05 Т/с «Отец Браун» 16+
17.00, 05.10 Естественный отбор 12+
17.50 Х/ф «Жемчужная свадьба» 12+
20.00, 02.15 Петровка, 38
20.20 Право голоса 16+
22.30 Вся правда 16+
23.05 Д/ф «Разлучники и разлучницы. Как уводили любимых» 12+
00.35 Хроники московского быта 12+
01.25 Д/ф «Косыгин и Джонсон. Неудачное свидание» 12+
02.35 Т/с «Чёрные кошки» 16+

REN-TV

05.00 Территория заблуждений 16+
06.00, 09.00, 14.00 Документальный проект 16+
07.00 С бодрым утром! 16+
08.30, 12.30, 16.30, 19.30, 23.00 Новости 16+
12.00, 16.00, 19.00 Информационная программа 112 16+
13.00, 23.25 Загадки человечества с Олегом Шишкиным 16+
17.00, 03.50 Тайны Чапман 16+
18.00, 02.50 Самые шокирующие гипотезы 16+
20.00 Х/ф «Земное ядро. Бросок в преисподнюю» 16+
22.20 Смотреть всем! 16+
00.30 Х/ф «Основной инстинкт» 18+

Матч!

06.30 Д/с «Где рождаются чемпионы?» 12+
07.00, 08.55, 11.00, 15.25, 17.30, 19.35, 20.40 Новости
07.05, 11.05, 15.35, 19.40, 23.25 Все на Матч! Прямой эфир. Аналитика. Интервью. Эксперты
09.00 Футбол. Международный Кубок чемпионов. «Тоттенхэм» (Англия) - «Милан» (Италия). Трансляция из США 0+
11.35 Х/ф «Игра их жизни» 12+
13.25 Футбол. Международный Кубок чемпионов. «Арсенал» (Англия) - «Челси» (Англия). Трансляция из Ирландии 0+
16.05 Смешанные единоборства. Bellator. Райан Бейдер против Мухаммеда Лаваля. Трансляция из США 16+
17.35 Футбол. Международный Кубок чемпионов. «Бенфика» (Португалия) - «Лион» (Франция). Трансляция из Португалии 0+
20.10 «Европейское межсезонье». Специальный репортаж 12+
20.45 Все на футбол! 12+
21.25 Футбол. Лига Европы. «Домжале» (Словения) - «Уфа» (Россия). Прямая трансляция
00.00 Д/ф «Мария Шарапова. Главное» 12+
01.05 Х/ф «Самый счастливый день в жизни Олли Мяки» 16+
02.50 Профессиональный бокс. Хорхе Линарес против Василия Ломаченко. Бой за титул чемпиона мира по версии WBA в лёгком весе. Трансляция из США 16+
04.50 Десятка! 16+
05.10 Д/ф «Джесси Оуэнс, Лутц Лонг» 16+
06.10 «Комментаторы». Специальный репортаж 12+

СТС

06.00 Ералаш
06.35 М/с «Команда Турбо» 0+
07.00 М/с «Шоу мистера Пибоди и Шермана» 0+
07.25 М/с «Три кота» 0+
07.40 М/с «Том и Джерри» 0+
08.30 М/с «Кухня» 12+
09.30, 01.00 Х/ф «Астерикс и Обеликс в Британии» 6+
11.40 Х/ф «Бросок кобры» 16+
14.00 Т/с «Восьмидесятые» 16+
20.00, 23.10 Т/с «Новый человек» 16+
21.00 Х/ф «Бросок кобры-2» 16+
00.10 Уральские пельмени. Любимое 16+
03.10 Т/с «Выжить после» 16+
04.10 Т/с «Крыша мира» 16+
05.10 Т/с «Миллионы в сети» 16+
05.40 Музыка на СТС 16+

Пятница!

05.00, 06.00 Барышня-крестьянка 16+
07.00 Школа доктока Комаровского 16+
07.35 Битва салонов 16+
08.35, 09.40, 10.40, 11.45, 12.40, 13.45, 14.45, 15.45, 16.50, 17.50, 18.50, 19.55 На ножах 16+
21.00, 22.00 Инстаграмщицы 16+
23.00, 23.50 Т/с «Сверхъестественное» 16+
00.45, 04.00 Пятница News
01.15, 02.10, 03.05 Т/с «Говорящая с призраками» 16+
04.30 М/с «Том и Джерри» 6+

Пятница, 3 августа

1 канал

05.00, 09.15 Доброе утро
09.00, 12.00, 15.00 Новости
09.50 Жить здорово! 16+
10.55, 04.00 Модный приговор 12+
12.15, 17.00 Время покажет 16+
15.15 Давай поженимся! 16+
16.00, 05.00 Мужское / Женское 16+
18.00 Вечерние новости
18.15 Видели видео? 12+
19.00 На самом деле 16+
20.00 Поле чудес 16+
21.00 Время
21.30 Жара 12+
23.50 Х/ф «Полной грудью» 16+
01.35 Х/ф «Сицилийский клан» 16+

РОССИЯ 1

05.00, 09.15 Утро России
09.00, 11.00, 14.00, 17.00, 20.00 Вести
09.55 О самом главном 12+
11.40, 14.40, 17.40, 20.45 Местное время. Вести-Ростов
12.00 Судьба человека с Борисом Корчевниковым 12+
13.00, 19.00 60 Минут 12+
15.00 Т/с «Склифосовский. Реанимация» 12+
18.00 Андрей Малахов. Прямой эфир 16+
21.00 Петросян-шоу 16+
23.50 Весёлый вечер 12+
01.50 Х/ф «Я или не Я» 12+

ТНТ

07.00, 07.30, 08.00, 08.30, 06.00, 06.30 ТНТ. Best 16+
09.00 Дом-2. Lite 16+
10.15 Дом-2. Остров любви 16+
11.30, 12.00 Т/с «Улица» 16+
12.30 Битва экстрасенсов 16+
14.00, 14.30, 15.00, 16.00, 17.00, 18.00, 19.00, 19.30 Комеди Клаб 16+
20.00 Comedy Woman 16+
21.00 Комеди Клаб. Дайджест 16+
22.00 Не спать! 16+
23.00 Дом-2. Город любви 16+
00.00 Дом-2. После заката 16+
01.00 Такое кино! 16+
01.35 Х/ф «Начало времен» 16+
03.30 Х/ф «Шик!» 16+
05.35 Импровизация 16+

33 канал

04.50 Подозреваются все 16+
05.20, 06.05 Суд присяжных 16+
06.00, 10.00, 13.00, 16.00, 19.00 Сегодня
06.30 Деловое утро НТВ 12+
08.30, 10.25 Т/с «Возвращение Мухтара» 16+
13.25 Обзор. Чрезвычайное происшествие
14.00, 16.25 Т/с «Ментовские войны» 16+
17.20 ДНК 16+
18.25, 19.40 Т/с «Морские дьяволы» 16+
22.00 Т/с «Лесник. Своя земля» 16+
00.15 Т/с «Свидетели» 16+
02.05 Мы и наука. Наука и мы 12+
03.05 Дорожный патруль

5 канал

09.00, 13.00 Известия
09.25, 10.00, 10.45, 11.40, 12.25, 13.25, 13.45, 14.30, 15.25, 16.15, 17.05, 17.55 Т/с «Тайга. Курс выживания» 16+
18.45, 19.30, 20.20, 21.05, 21.50, 22.40, 23.20, 00.05 Т/с «След» 16+
00.55, 01.25, 01.55, 02.35, 03.15, 03.55, 04.35, 05.10, 05.50, 06.25, 07.05, 07.45, 08.25 Т/с «Детективы» 16+

ДОН 24

06.00 УТРО 12+
09.00 Мультфильмы 6+
09.30 Южный маршрут 16+
10.00 Т/с «Возвращение мухтара» 16+
11.00, 01.20 Т/с «Катина любовь - 2» 16+
11.55, 16.55, 18.25 Подсмотрено в сети 12+
12.00 Первые лица- на-Дону 12+
12.15 Станица-на-Дону 12+
12.30 На звездной волне 12+
13.00, 15.00, 18.30 Новости-на-Дону 12+
13.15 В мире животных 12+
13.45, 19.30 Как это было? 12+
14.00 Д/ф «Внезапное наследство» 16+
15.15, 04.20 Т/с «Пляж» 16+
16.05, 05.10 Т/с «Горюнов» 16+
17.05, 00.30 Д/ф «Маршал Язов. По своим не стреляю» 16+
18.10 ЮгМедиа 12+
18.45, 00.00 Вопреки всему 12+
19.00 Точка на карте 12+
19.45 Что волнует? 12+
20.00, 23.00 Неделя-на-Дону 12+
20.35, 23.35 Люди-на-Дону 12+
21.00 Х/ф «Волна» 16+
02.10 Х/ф «Глухарь в кино» 16+

52 канал

06.00 Настроение
08.00 Х/ф «Прощальная гастроль «Артиста» 12+
09.35, 11.50 Х/ф «Машкин дом» 12+
11.30, 14.30, 19.40 События
13.00 Жена. История любви 16+
14.50 Город новостей
15.05 Х/ф «Ультиматум» 16+
16.40 Х/ф «Судьба резидента» 12+
20.10 Красный проект 16+
21.30 Дикие деньги 16+
22.20 Прощание 16+
23.15 Удар властью 16+
00.05 90-е 16+
00.55 Петровка, 38
01.10 Х/ф «Беглецы» 16+
02.55 Х/ф «Бумажные цветы» 12+
04.55 Д/ф «Разлучники и разлучницы. Как уводили любимых» 12+

REN-TV

05.00 Территория заблуждений 16+
06.00, 09.00, 14.00 Документальный проект 16+
07.00 С бодрым утром! 16+
08.30, 12.30, 16.30, 19.30 Новости 16+
12.00, 15.55, 19.00 Информационная программа 112 16+
13.00 Загадки человечества с Олегом Шишкиным 16+
17.00 Тайны Чапман 16+
18.00 Самые шокирующие гипотезы 16+
20.00 Д/ф «Смерть в прямом эфире» 16+
21.00 Д/ф «Битва за Луну. Начало» 16+
23.00 Художественный фильм «В изгнании» 16+
00.40 Т/с «Смерть шпионам» 16+

МАТЧ!

06.30 Д/с «Вся правда про . . .» 12+
07.00, 08.55, 11.05, 13.45, 17.10, 20.35, 22.50 Новости
07.05, 11.10, 13.55, 17.15, 20.40, 23.00 Все на Матч! Прямой эфир. Аналитика. Интервью. Эксперты
09.00 Х/ф «Одинокий волк МакКуэйд» 6+
11.45 Футбол. Лига Европы. «Домжале» (Словения) - «Уфа» (Россия) 0+
14.55 Чемпионат Европы по водным видам спорта. Синхронное плавание. Дуэты. Техническая программа. Финал. Прямая трансляция из Великобритании
16.40 Чемпионат Европы по водным видам спорта. Синхронное плавание. Смешанные дуэты. Техническая программа. Финал. Прямая трансляция из Великобритании
17.55 Футбол. Товарищеский матч. «Хаддерсфилд» (Англия) - «Лейпциг» (Германия). Прямая трансляция из Австрии
19.55 Чемпионат Европы по водным видам спорта. Плавание. Финалы. Прямая трансляция из Великобритании
21.20 Д/с «Место силы» 12+
21.50 Все на футбол! Афиша 12+
23.40 Д/ф «Макларен» 16+
01.20 Художественный фильм 12+
04.00 Футбол Слуцкого периода 12+
04.30 Профессиональный бокс. Мартин Мюррей против Роберто Гарсии. Бой за титул чемпиона WBC Silver в среднем весе. Пол Каманга против Охары Дэвиса. Трансляция из Великобритании 16+

СТС

06.00, 05.10 Ералаш
06.35 М/с «Команда Турбо» 0+
07.00 М/с «Шоу мистера Пибоди и Шермана» 0+
07.25 М/с «Три кота» 0+
07.40 М/с «Том и Джерри» 0+
08.30 М/с «Кухня» 12+
09.30, 19.00 Уральские пельмени. Любимое 16+
09.40, 03.10 Х/ф «Взрыв из прошлого» 16+
11.50 Х/ф «Бросок кобры-2» 16+
14.00 Т/с «Восьмидесятые» 16+
19.30 Шоу «Уральских пельменей» 16+
21.00 Х/ф «Последний рубеж» 16+
23.00 Х/ф «Славные парни» 18+
01.20 Х/ф «Идеальные незнакомцы» 16+
05.50 Музыка на СТС 16+

ПЯТНИЦА!

05.00, 06.00, 02.55, 03.55 Барышня-крестьянка 16+
07.00 Школа доктора Комаровского 16+
07.35 Генеральная уборка 16+
08.05 Битва салонов 16+
09.00, 10.00 Орел и решка. На краю света 16+
11.00, 12.00 Орел и решка. Рай и ад 2 16+
12.55, 13.55, 15.00, 16.00, 16.55, 17.55 Орел и решка. Перезагрузка 16+
18.40 Х/ф «Значит, война» 16+
20.30 Х/ф «Чего хотят женщины» 16+
23.00 Пятница с Региной 16+
00.00 Х/ф «В гостях у Элис» 16+
01.55 Пятница News
02.30 Олигарх-ТВ 16+

Суббота, 4 августа

1 канал

06.00, 10.00, 12.00 Новости
06.10 Ералаш
06.50 М/ф «Смешарики. Новые приключения»
06.55 Х/ф «Единичка» 12+
09.00 Играй, гармонь любимая! 12+
09.45 Слово пастыря 12+
10.20 Какие наши годы! 12+
11.10 Теория заговора 16+
12.20 Идеальный ремонт 12+
13.30 Открытие Китая 12+
14.10 На 10 лет моложе 16+
15.00 Большой праздничный концерт к Дню Воздушно-десантных войск 12+
16.50 Видели видео? 12+
18.00 Вечерние новости
18.15 Кто хочет стать миллионером? 16+
19.50, 21.20 Сегодня вечером 16+
21.00 Время
23.00 КВН 16+
00.30 Х/ф «Планета обезьян. Революция» 16+
02.55 Модный приговор 12+
03.55 Мужское / Женское 16+

РОССИЯ 1

05.15 Т/с «Семейные обстоятельства» 12+
07.10 Живые истории 12+
08.00 Россия. Местное время 12+
09.00 По секрету всему свету 12+
09.20 Сто к одному 12+
10.10 Пятеро на одного 12+
11.00, 20.00 Вести
11.20 Местное время. Вести-Ростов
11.40 Измайловский парк 16+
14.00 Х/ф «Память сердца» 12+
18.00 Привет, Андрей! 12+
20.50 Х/ф «Заклятые подруги» 12+
00.50 Х/ф «Родная кровиночка» 12+
02.50 Т/с «Личное дело» 12+

ТНТ

07.00, 07.30, 08.30, 06.00, 06.30 ТНТ. Best 16+
08.00, 03.00 ТНТ MUSIC 16+
09.00 Агенты 003 16+
09.30 Дом-2. Lite 16+
10.30 Дом-2. Остров любви 16+
11.30, 12.00, 12.30, 13.00, 13.30, 14.00, 14.30, 15.00, 15.30, 16.00, 16.30, 17.00, 17.30, 18.00, 18.30, 19.00, 19.30, 20.00, 20.30 Т/с «Реальные пацаны» 16+
21.00 Х/ф «Мальчишник. III» 16+
23.00 Дом-2. Город любви 16+
00.00 Дом-2. После заката 16+
01.05 Х/ф «Поворот не туда 5. Кровное родство» 18+
03.30, 04.30 Импровизация 16+
05.00 Где логика? 16+

33 канал

04.55 Памяти А. Солженицына «... Может быть, моя цель непостижима...» 0+
05.30 Ты супер! 6+
08.00, 10.00, 16.00, 19.00 Сегодня
08.20 Их нравы 0+
08.45 Готовим с Алексеем Зиминым 0+
09.15 Кто в доме хозяин? 12+
10.20 Главная дорога 16+
11.05 Еда живая и мёртвая 12+
12.00 Квартирный вопрос 0+
13.05 Поедем, поедим! 0+
14.00 Жди меня 12+
15.05 Своя игра 0+
16.20 Однажды... 16+
17.00, 19.25 Х/ф «Пёс» 16+
22.35 Тоже люди 16+
23.30 Х/ф «Берегись автомобиля!» 12+
01.20 Квартирник НТВ у Маргулиса 16+
02.20 Х/ф «Голос Великой эпохи» 12+
03.30 Дорожный патруль

5 канал

09.05, 09.50, 10.35, 11.20, 12.10, 12.55, 13.40, 14.25, 15.10, 16.00, 16.50, 17.35, 18.20, 19.05, 20.00, 20.40, 21.25, 22.10, 22.50, 23.40 Т/с «След» 16+
00.25 Т/с «Академия» 16+
05.00, 05.40, 06.15, 06.55, 07.30, 08.05, 08.35 Т/с «Детективы» 16+

ДОН 24

06.00 Х/ф «Волна» 16+
08.00 Д/ф «Внезапное наследство» 16+
09.00 Мультфильмы 12+
09.30 Наши детки 12+
09.45 Что волнует? 12+
10.00 Бизнес среда 12+
10.30 Игра в объективе 12+
10.45 Станица-на-Дону 12+
11.00, 19.00 Неделя-на-Дону 12+
11.40 Люди-на-Дону 12+
12.00 Наше все 12+
12.45 Даешь мундиаль 2018! 12+
13.00 Х/ф «Опасные гастроли» 12+
14.30, 01.00 Т/с «Свиридовы» 16+
18.15 Евромакс 16+
18.45 Красиво жить 12+
19.35 Вопреки всему 12+
20.00 Спорт-на-Дону 12+
20.30 Южный маршрут 16+
21.00 Х/ф «Квартет» 16+
23.00 Д/ф «Исхак Ахмеров. Мистер резидент» 16+
00.00 Д/ф «Мода для народа» 16+
04.30 Х/ф «пасные гастроли» 16+

52 канал

05.45 Марш-бросок 12+
06.15 Х/ф «Два билета на дневной сеанс» 12+
08.15 Православная энциклопедия 6+
08.40 Короли эпизода 12+
09.30 Х/ф «Каждому своё» 12+
11.30, 14.30, 22.00 События
11.45 Х/ф «Медовый месяц» 12+
13.35 Смех с доставкой на дом 12+
14.45 Художественный фильм «Жена напрокат» 12+
18.30 Х/ф «Женщина без чувства юмора» 12+
22.20 Красный проект 16+
23.40 Право голоса 16+
03.25 Красный рубеж 16+
04.00 Дикие деньги 16+
04.50 90-е 16+
05.40 Петровка, 38

REN-TV

05.00 Т/с «Смерть шпионам» 16+
08.00 Художественный фильм «Хоттабыч» 16+
10.00 Минтранс 16+
11.00 Самая полезная программа 16+
12.00 Военная тайна 16+
16.30 Территория заблуждений 16+
18.20 Д/ф «Засекреченные списки. Сделано в России» 16+
20.15 Т/с «Грозовые ворота» 16+
00.15 Т/с «Смерть шпионам. Скрытый враг» 16+
04.15 Т/с «Смерть шпионам. Лисья нора» 16+

МАТЧ!

06.30 Д/с «Вся правда про . . .» 12+
07.00 Все на Матч! События недели 12+
07.45 Д/с «Место силы» 12+
08.15 Х/ф «В поисках приключений» 16+
10.00, 11.10, 12.45, 16.45, 23.00 Новости
10.10 «Спортивный календарь августа». Специальный репортаж 12+
10.40 «Всемирная Суперсерия. Большой финал». Специальный репортаж 16+
11.15 Все на футбол! Афиша 12+
12.15 Футбольные каникулы 12+
12.50, 23.05 Все на Матч! Прямой эфир. Аналитика. Интервью. Эксперты
13.55 Футбол. Российская Премьер-лига. «Урал» (Екатеринбург) - «Краснодар». Прямая трансляция
15.55 Чемпионат Европы по водным видам спорта. Синхронное плавание. Команды. Произвольная программа. Финал. Прямая трансляция из Великобритании
16.55 Футбол. Товарищеский матч. «Эвертон» (Англия) - «Валенсия» (Испания). Прямая трансляция из Великобритании
18.55 Чемпионат Европы по водным видам спорта. Плавание. Финалы. Прямая трансляция из Великобритании
21.05 Футбол. Международный Кубок чемпионов. «Интер» (Италия) - «Лион» (Франция). Прямая трансляция из Италии
23.35 Спортивная гимнастика. Чемпионат Европы. Женщины. Команды. Финал. Трансляция из Великобритании 0+
01.00 Футбол. Международный Кубок чемпионов. «Реал» (Мадрид, Испания) - «Ювентус» (Италия). Прямая трансляция из США
03.00 Футбол. Международный Кубок чемпионов. «Милан» (Италия) - «Барселона» (Испания). Прямая трансляция из США
05.00 Смешанные единоборства. UFC. Ти Джей Диллашоу против Коди Гарбрандта. Деметриус Джонсон против Генри Сехудо. Прямая трансляция из США

СТС

06.00 Ералаш
06.20 М/с «Команда Турбо» 0+
06.45 М/с «Шоу мистера Пибоди и Шермана» 0+
07.10 М/с «Том и Джерри» 0+
07.35 М/с «Новаторы» 6+
07.50 М/с «Три кота» 0+
08.05 М/с «Тролли. Праздник продолжается!» 6+
08.30, 11.30 Уральские пельмени. Любимое 16+
09.30 ПроСТО кухня 12+
10.30 Успеть за 24 часа 16+
12.00, 01.55 Х/ф «Доспехи бога» 12+
13.45, 03.40 Х/ф «Доспехи бога-2. Операция «Ястреб» 12+
16.00 Шоу «Уральских пельменей» 16+
16.45 Х/ф «Бриллиантовый полицейский» 16+
18.40 Х/ф «Как стать принцессой» 0+
21.00 Х/ф «Стажёр» 16+
23.30 Х/ф «Пятьдесят оттенков серого» 18+
05.45 Музыка на СТС 16+

ПЯТНИЦА!

05.00, 06.00 Барышня-крестьянка 16+
07.00, 07.35 Школа доктора Комаровского 16+
08.10, 03.00 Х/ф «Дежурный папа» 16+
10.00, 10.55, 11.55, 15.00 Орел и решка. По морям 16+
12.55, 13.55 Орел и решка. Неизданное 16+
15.55 Х/ф «Значит, война» 16+
17.50 Х/ф «Чего хотят женщины» 16+
20.10 Х/ф «Секс в большом городе 2» 16+
22.50 Х/ф «В гостях у Элис» 16+
00.50 Х/ф «Насносные леди» 16+

Воскресенье, 5 августа

1 канал

05.00 Бокс. Бой за титул чемпиона мира. Сергей Ковалев - Элейдер Альварес. По окончании - Новости 12+
06.40 Россия от края до края 12+
07.30 М/ф «Смешарики. ПИН-код»
07.45 Часовой 12+
08.15 Здоровье 16+
09.20 Непутевые заметки 12+
10.00, 12.00 Новости
10.20 Валентина Леонтьева. Объяснение в любви 12+
11.15 Честное слово 12+
12.20 Анна Герман. Дом любви и солнца 12+
13.20 Т/с «Анна Герман» 12+
18.20 Клуб Веселых и Находчивых 16+
21.00 Воскресное «Время»
22.00 Звезды под гипнозом 16+
23.55 Х/ф «Копы в юбках» 16+
02.05 Модный приговор 12+

РОССИЯ 1

04.55 Т/с «Семейные обстоятельства» 12+
06.45 Сам себе режиссёр 12+
07.35 Смехопанорама 12+
08.05 Утренняя почта 12+
08.45 Вести-Москва
09.25 Сто к одному 12+
10.10 Когда все дома с Тимуром Кизяковым 12+
11.00, 20.00 Вести
11.20 Т/с «Чужая жизнь» 12+
22.00 Воскресный вечер с Владимиром Соловьёвым 12+
00.30 Действующие лица с Наилей Аскер-заде. Станислав Черчесов 12+
01.25 Д/ф «Балканский капкан. Тайна сараевского покушения» 12+
02.25 Т/с «Право на правду» 12+

ТНТ

07.00, 07.30, 08.00, 08.30, 06.00, 06.30 ТНТ. Best 16+
09.00 Дом-2. Lite 16+
10.00 Дом-2. Остров любви 16+
11.00 Перезагрузка 16+
12.00 Большой завтрак 16+
12.30, 13.30 Comedy Woman 16+
14.00 Х/ф «Мальчишник. III» 16+
16.00 Х/ф «Дедушка легкого поведения» 16+
18.00, 19.00, 19.30, 20.00, 21.00 Т/с «Полицейский с Рублевки» 16+
22.00, 22.30 Комик в городе 16+
23.00 Дом-2. Город любви 16+
00.00 Дом-2. После заката 16+
01.00 Такое кино! 16+
01.25 Художественный фильм «Джейсон х» 18+

НТВ 33 канал

05.20 Ты супер! 6+
08.00, 10.00, 16.00, 19.00 Сегодня
08.20 Их нравы 0+
08.40 Пора в отпуск 16+
09.25 Едим дома 0+
10.20 Первая передача 16+
11.00 Чудо техники 12+
11.55 Дачный ответ 0+
13.00 Нашпотребнадзор 16+
14.00 У нас выигрывают! 12+
15.05 Своя игра 0+
16.20 Следствие вели... 16+
18.00 Новые русские сенсации 16+
19.40 Х/ф «Шаман. Новая угроза» 16+
23.30 Х/ф «Опасная любовь» 16+

5 канал

09.05 Д/ф «Моя правда. Дана Борисова» 12+
09.55 Д/ф «Моя правда. Наталья Крачковская» 12+
10.45 Д/ф «Моя правда. Иннокентий Смоктуновский» 12+
11.35 Д/ф «Моя правда. Юрий Айзеншпис» 12+
12.25 Д/ф «Моя правда. Вячеслав Невинный» 12+
13.20, 14.20, 15.20, 16.20, 17.15, 18.15, 19.15, 20.15, 21.10, 22.10 Т/с «Кордон следователя Савельева» 16+
23.05, 00.05, 01.00, 01.55 Т/с «Назад в СССР» 16+
02.45, 03.15, 03.50, 04.20 Т/с «Страсть» 16+

ДОМ 24

06.00 Х/ф «Квартет» 16+
08.00 Д/ф «Мода для народа» 12+
09.00 Мультфильмы 12+
09.15 Даешь мундиаль 2018! 12+
09.30 Игра в объективе 12+
09.45 Что волнует? 12+
10.00 Как это было? 12+
10.10 Вопреки всему 12+
10.30 Спорт-на-Дону 12+
11.00 Поговорите с доктором 12+
11.30, 20.45 Красиво жить 12+
11.45 Югмедиа 12+
12.00, 23.30 Точка на карте 12+
12.30 Жили-были-на-Дону 12+
12.45 Пусть меня научат 12+
13.00 Х/ф «Их знали только в лицо» 12+
14.45, 00.30 Т/с «Убийство» 16+
17.30, 02.40 Юбилейный концерторкестра «Фонограф» 16+
19.30 На звездной волне 16+
20.00 Наше все 12+
21.00 Х/ф «Легенда о красном орле» 16+
23.00 Евромакс 16+

52 канал

05.50 Т/с «Отец Браун» 16+
07.35 Фактор жизни 12+
08.10 Х/ф «Ультиматум» 16+
09.40 Х/ф «Беглецы» 16+
11.30, 14.30, 00.35 События
11.45 Х/ф «Бумажные цветы» 12+
13.45 Смех с доставкой на дом 12+
14.45 Свадьба и развод 16+
15.35 Хроники московского быта 12+
16.25 90-е 16+
17.15 Х/ф «Мачеха» 12+
20.50 Т/с «Детективы Елены Михалковой» 12+
00.50 Петровка, 38
01.00 Х/ф «Прощальная гастроль «Артиста» 12+
02.40 Художественный фильм «Круг» 12+

REN-TV

05.00 Т/с «Смерть шпионам. Лисья нора» 16+
08.00 Т/с «Бандитский Петербург. Барон» 16+
13.00 Т/с «Бандитский Петербург. Адвокат» 16+
23.10 Т/с «Смерть шпионам. Крым» 16+

МАТЧ!

06.30 Смешанные единоборства. UFC. Ти Джей Диллашоу против Коди Гарбрандта. Деметриус Джонсон против Генри Сехудо. Прямая трансляция из США
09.00 Десятка! 16+
09.20, 13.30, 15.35, 16.45, 00.25 Новости
09.25 Футбол. Международный Кубок чемпионов. «Милан» (Италия) - «Барселона» (Испания). Трансляция из США 0+
11.25 Футбольные каникулы 12+
11.55, 00.35 Все на Матч! Прямой эфир. Аналитика. Интервью. Эксперты
12.25, 15.40 Автоспорт. Mitjet 2L. Кубок России. Прямая трансляция из Нижнего Новгорода
13.35 Футбол. Международный Кубок чемпионов. «Реал» (Мадрид, Испания) - «Ювентус» (Италия). Трансляция из США 0+
16.55 Футбол. Суперкубок Англии. «Челси» - «Манчестер Сити». Прямая трансляция
18.55 Чемпионат Европы по водным видам спорта. Плавание. Финалы. Прямая трансляция из Великобритании
21.25 Футбол. Российская Премьер-лига. «Ахмат» (Грозный) - «Енисей» (Красноярск). Прямая трансляция
23.25 После футбола с Георгием Черданцевым 12+
01.00 Спортивная гимнастика. Чемпионат Европы. Женщины. Финалы в отдельных видах. Трансляция из Великобритании 0+
02.30 Футбол. Товарищеский матч. «Штуттгарт» (Германия) - «Атлетико» (Испания). Трансляция из Германии 0+
04.30 Х/ф «Одинокий волк МакКуэйд» 6+

СТС

06.00, 04.50 Ералаш
06.45 М/с «Том и Джерри» 0+
07.10, 08.05 М/с «Тролли. Праздник продолжается!» 6+
07.35 М/с «Новаторы» 6+
07.50 М/с «Три кота» 0+
08.30, 16.00 Уральские пельмени. Любимое 16+
09.45 Х/ф «Как стать принцессой» 0+
12.05 Х/ф «Бриллиантовый полицейский» 16+
14.00 Х/ф «Последний рубеж» 16+
16.30 Х/ф «Стажёр» 16+
18.50 Х/ф «Дневники принцессы-2. Как стать королевой» 0+
21.00 Х/ф «Предложение» 16+
23.10 Х/ф «Мой парень - псих» 16+
01.35 Х/ф «Славные парни» 18+
03.50 Т/с «Миллионы в сети» 16+
05.50 Музыка на СТС 16+

ПЯТНИЦА!

05.00, 05.55 Барышня-крестьянка 16+
07.00, 07.35 Школа доктока Комаровского 16+
08.05, 09.00 Ревизорушка 16+
09.55, 10.55 Орел и решка. Рай и ад 2 16+
12.00 Пятница с Региной 16+
13.00, 13.55, 14.50 Орел и решка. Перезагрузка 16+
15.50, 16.50, 17.55, 18.55, 20.00, 21.00, 22.05 На ножах 16+
23.00 Х/ф «Насносные леди» 16+
01.05 Х/ф «Секс в большом городе 2» 16+
03.45 Пятница News

Улыбнись

Если уволиться, то на что жить? Если работать, то когда жить?

***

Я все еще жду, что мой мужик скажет: «Я тебя обманывал, на самом деле я миллионер, просто хотел убедиться, что ты со мной не из-за денег».

***

— Я не могу к тебе вернуться.
— У тебя кто-то появился?
— Рассудок.

***

— Сыночка, где ты мечтаешь работать?
— Я мечтаю работать?!

***

Если ты получил водительские права, но у тебя нет автомобиля, то ты смело можешь считаться дипломированным пешеходом.

***

Танцуй так, как будто на тебя никто не смотрит. Пой, как будто тебя никто не слышит. Смотри на кондуктора, как будто ты уже платил за проезд.

***

Молодой фермер, призванный в армию, в письме домой написал: «Эта армейская жизнь — сплошная расслабуха. Можно валяться в постели до шести часов утра».

***

Запись в психбольничной медкарте: «Лечение прошло успешно. Выписан без царя в голове».

***

Прилетают американцы на Марс. Выходит из космического корабля первый астронавт и идет по Марсу. Навстречу выходит к нему старый еврей с метелкой и спрашивает астронавта:
— А ви таки кто?
— Как кто? Я первый человек на Марсе!
Старый еврей оборачиваясь назад:
—Сара, ты таки слышала? Нас тут уже за людей не считают!

Рисунок Н. Кинчарова

Русское лото

ВСЕРОССИЙСКАЯ ЛОТЕРЕЯ

РЕЗУЛЬТАТЫ ТИРАЖА 1241

УЧАСТВОВАЛО БИЛЕТОВ 1 357 819 | ВЫИГРАЛО БИЛЕТОВ 266 314 | 22 июля 2018 г.

Призовой фонд 67.890.950 руб.

Тур	Порядок выпадения чисел в розыгрыше	Количество выигравших билетов	Выигрыш каждого билета (руб.)
1	72, 71, 73, 89, 59, 64, 87, 70, 30	4	Путешествие
2	51, 3, 41, 22, 58, 81, 69, 62, 48, 21, 2, 65, 78, 8, 19, 20, 1, 40, 39, 67, 16, 7, 45, 66, 90, 31, 86, 27, 35	1	Путешествие
3	83, 32, 17, 53, 13, 52, 33, 38, 26, 50, 47, 11, 34, 76, 12, 42, 24, 57, 85, 60, 5, 4	1	Путешествие
4	10	1	Путешествие
5	75, 49, 46, 74	4	Путешествие
6	56	6	Путешествие
7	77	9	Путешествие
8	23	24	Путешествие
9	25	42	Путешествие
10	82	78	148.717
11	61	101	2.000
12	54	185	1.500
13	37	269	1.000
14	15	529	700
15	55	645	500
16	84	1297	210
17	63	1914	186
18	43	3021	167
19	18	4949	151
20	9	7583	138
21	36	10522	128
22	80	17678	121
23	29	28841	110
24	68	39676	109
25	14	59570	108
26	28	89364	107

Невыпавшие числа: 6, 44, 79, 88.
Если ни одного из этих чисел на игровом поле вашего билета нет, то ваш билет выиграл! Выигрыши выплачиваются с 22.07.2018 в течение 180 дней.

Золотая подкова

РЕЗУЛЬТАТЫ ТИРАЖА 151

УЧАСТВОВАЛО БИЛЕТОВ 313 488 | ПРИЗОВОЙ ФОНД 15 674 400 | 22 июля 2018 г. | ИГРА ДО 87 ХОДА

Тур	Порядок выпадения чисел в розыгрыше	Количество выигравших билетов	Выигрыш каждого билета (руб.)
1	54, 72, 41, 51, 87, 55, 67, 3	3	Кухонный гарнитур
2	2, 81, 90, 50, 71, 70, 75, 21, 64, 80, 17, 35, 14, 25, 53, 15, 27, 88, 39, 76, 11, 26, 5, 52, 1, 63, 8, 30, 22, 83, 47	1	Кухонный гарнитур
3	4, 38, 57, 24, 65, 6, 16, 56, 34, 46, 23, 20, 43, 48, 74, 82, 84, 44, 29, 62, 69, 10, 66, 32, 79	1	Кухонный гарнитур
4	28	1	Кухонный гарнитур
5	78	1	Кухонный гарнитур
6	59	2	Кухонный гарнитур
7	77	5	Кухонный гарнитур
8	45	6	Кухонный гарнитур
9	60	10	75.000
10	42	26	1.000
11	37	36	700
12	7	38	500
13	58	73	400
14	73	97	112
15	49	169	111
16	19	420	110
17	85	685	109
18	40	758	108
19	61	1389	107
20	18	2515	106
21	36	4365	105
22	68	5350	104
23	89	8949	103
24	9	12742	102
25	31	21491	101
26	12	33752	100

Невыпавшие числа: 13, 33, 86.
Если ни одного из этих чисел на игровом поле вашего билета нет, то ваш билет выиграл!
Выигрыши выплачиваются с 22.07.2018 в течение 180 дней.

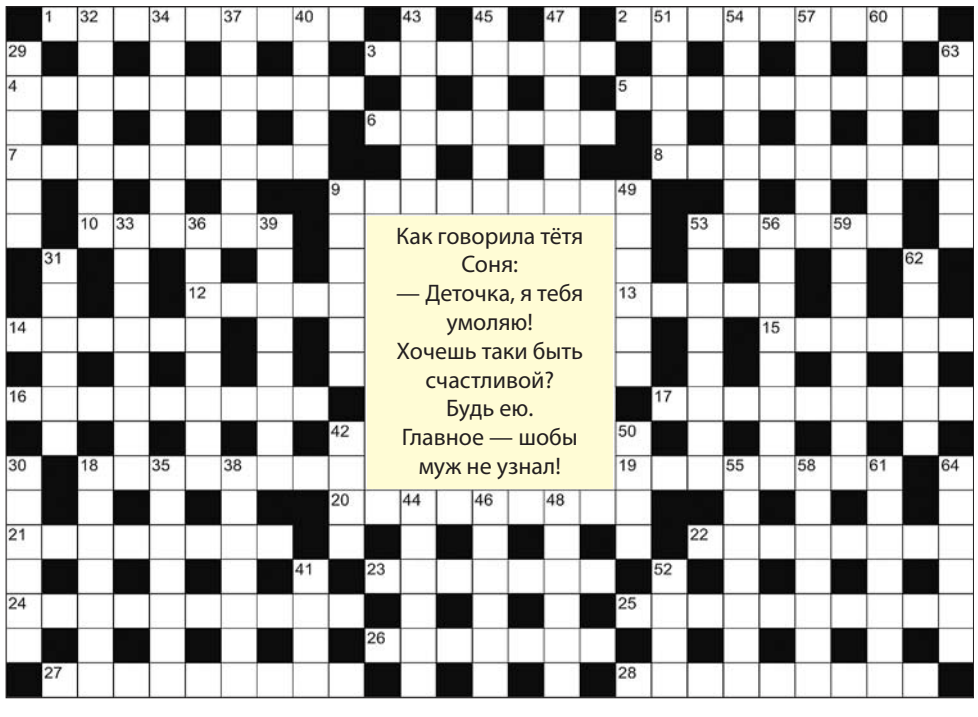

ПО ГОРИЗОНТАЛИ: 1. Крайне брезгливый человек 2. Простодушие, неопытность 3. Марка французских автомобилей 4. Сведения о процессе 5. Лицо, отвечающее на вопросы анкеты 6. Время перед восходом солнца 7. Работник издательства, редакции 8. Средство передвижения 9. Труд арбитра 10. Иконописный сюжет 53. Популярная сов. певица 12. Знак различия на форменной одежде 13. Ящерица — сухопутный крокодил 14. Густое сладкое вещество из крахмала 15. Ободок, облегающий голову 16. Жандарм в Италии 17. Стоянка в пути 18. Духовный стержень 19. Сборник произведений разных авторов 20. Собор в московском Кремле 21. Инструмент скульптора 22. Доска для катания 23. Традиционное русское изделие из лозы 24. Эпоха главенствующего положения мужчины 25. Фанатка 26. Мельничные каменные круги 27. Аппарат для распыления лекарств 28. Представитель богатейшей верхушки господствующего класса.

ПО ВЕРТИКАЛИ: 29. Клоун, акробат, фокусник 30. Искусственное возвышение из земли 31. Юмористический киножурнал 32. Очаг омертвления в тканях при спазме сосудов 18. Трепач 33. Хищник семейства куньих 34. Футбольная команда 35. Краткое замечание, возражение, ответ 36. Обильный пот 37. Родоначальник, зачинатель рода 38. Единица количества теплоты 39. Основание доказательства 40. Спортсмен младшей возрастной группы 41. Рассказ Чехова 9. Химический элемент, металл 42. Совершаемая работа над ч.-л. 43. Имя композитора Вагнера 44. «Километражная» история автомобиля 45. Англ. писательница, мастер детектива 46. Тип рельефа 47. Способ приготовления 48. Мелкий ров 49. Отголосок, эхо (син.) 50. Персонаж «Белого солнца пустыни» 51. Задержание и содержание под стражей 52. Помещение для ожидания 53. Острое зрение 54. Выделение денег в порядке компенсации финансовых потерь 55. Цельная каменная глыба 56. Частая артиллерийская стрельба 57. Заношенные вещи 58. Доносчик, ябеда (разг.) 59. Плохие климатические условия 60. Беспокойство 61. Литературный жанр 62. Указание источника внизу страницы 63. Скульптурное изображение человека 64. Верхняя одежда.

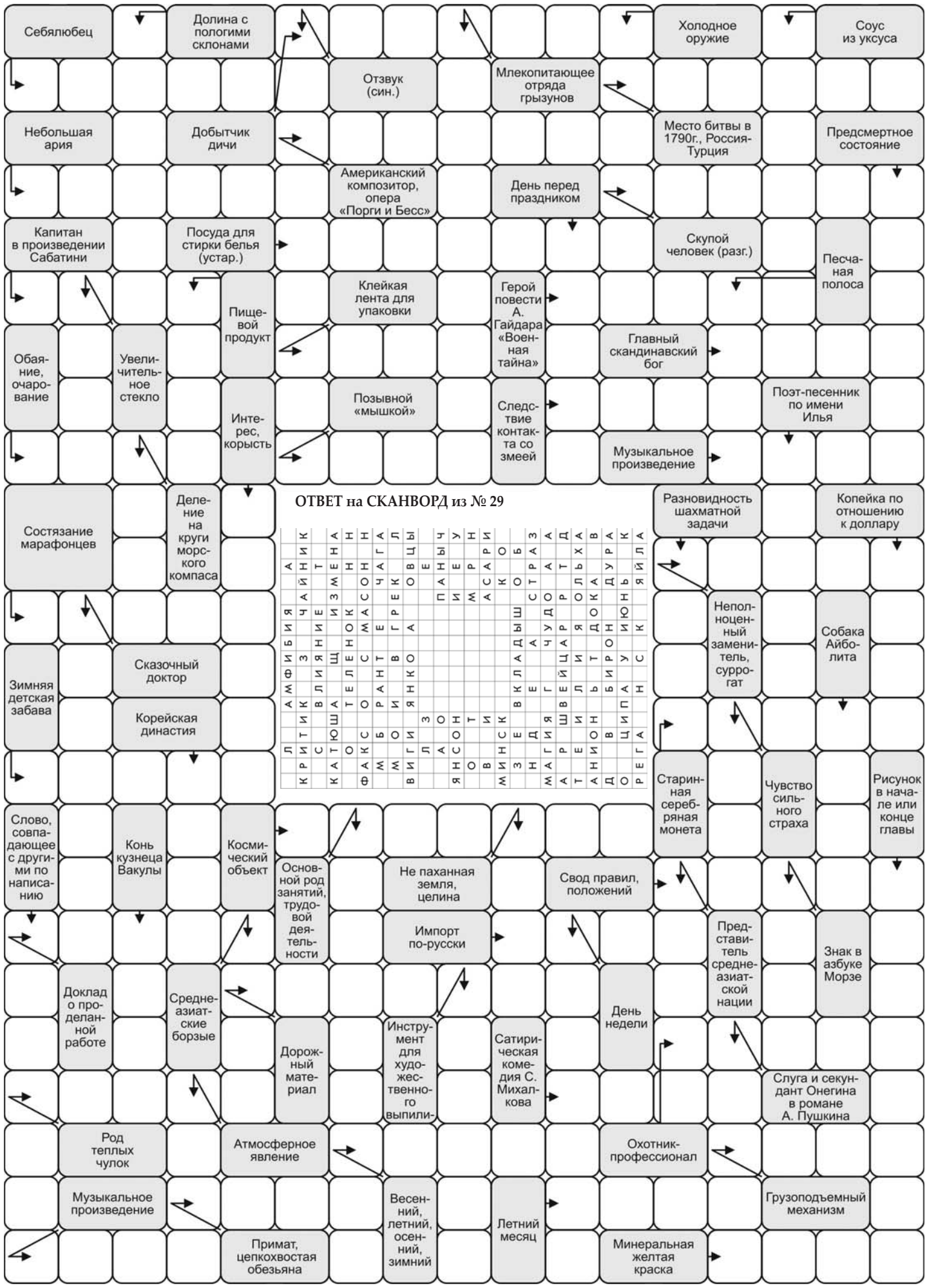

ОТВЕТ на СКАНВОРД из № 29

Судоку

*

7			9	8				
						2	1	
	5	3				9	6	
		8	4					
	3		1	6	9		5	
					8	7		
	1	9				3	2	
	8	6						
				9	1			5

**

	6			8	5			
		3	2	1	9			
			6			5		9
4							8	
	1	8		7		2	5	
	7							3
2		4			7			
			1	3	4	6		
			8	9			4	

ОТВЕТЫ на КРОССВОРД из № 29

По горизонтали: 1. Геодезист 2. Колдобина 3. Ударник 4. Опекунство 5. Постановка 6. Частица 7. Шпингалет 8. Аутсайдер 9. Ординатор 10. Адидас 53. Попона 12. Канал 13. Ислам 14. Чекист 15. Яблоня 16. Магнитола 17. Хренников 18. Скорпион 19. Демократ 20. Обозрение 21. Похороны 22. Экспромт 23. Вратарь 24. Акробатика 25. Христианин 26. Адмирал 27. Анакреонт 28. Шпаргалка.

По вертикали: 29. Коршун 30. Папуас 31. Дренаж 32. Ежевика 18. Сахарин 33. Девичник 34. Джунгли 35. Обрубок 36. Диктатор 37. Засолка 38. Понятие 39. Сандалии 40. Совет 41. Акан 9. Отелло 42. Зной 43. Эдуард 44. Ограда 45. Притон 46. Ратмир 47. Пинцет 48. Нарзан 49. Рахиль 50. Эдем 51. Охота 52. Треп 53. Пилигрим 54. Детство 55. Оркестр 56. Памятник 57. Бунгало 58. Реприза 59. Наклейка 60. Наводка 61. Тройник 62. Цензор 63. Катрен 64. Патент.

ОТВЕТ НА СУДОКУ ИЗ № 29

*

4	8	5	7	1	6	9	3	2
7	3	2	5	9	8	6	1	4
9	1	6	4	3	2	8	7	5
1	6	4	2	8	9	7	5	3
5	2	7	6	4	3	1	9	8
8	9	3	1	7	5	2	4	6
6	5	1	3	2	7	4	8	9
3	7	9	8	6	4	5	2	1
2	4	8	9	5	1	3	6	7

**

6	9	1	8	7	5	4	2	3
7	5	3	2	1	4	8	9	6
4	2	8	9	6	3	5	1	7
3	4	9	5	8	2	7	6	1
2	1	7	4	3	6	9	8	5
8	6	5	1	9	7	3	4	2
1	8	2	3	5	9	6	7	4
9	3	6	7	4	1	2	5	8
5	7	4	6	2	8	1	3	9

ПУТЕВОДИТЕЛЬ ПО РЕКЛАМЕ

Рубрика	
Авто-мото	22
Барахолка	-
Гаражи	21
Грузопассажирские перевозки	34
Дачи	19
Деловая недвижимость	34
Деловое предложение	-
Документы	21
Дома	32-33
Животные	27
Знакомства	21
Ищу работу	27
Изготовление и перетяжка мебели	34
Квартиры	29-31
Красота и здоровье	34
Куплю	28-29
Компьютерные услуги	22
Магические услуги	22
Меняю	21
Металлоконструкции	21
Образование	19
Отдых	27
Открытие и ликвидация	-
Прочие услуги	19
Ремонт бытовой техники	19
Работа	25-27
Разное	29
Сдам-сниму	22
Строительство-монтаж	20-21
Строительно-ремонтные услуги	23-25
Участки	21
Финансовые услуги	27
Юридические услуги	34

4149 Услуги ассенизатора ЗИЛ (6 куб.). Откачка сливных ям, подвалов, канализаций, автомоек, септиков, жидких бытовых отходов и т.д. Быстро! Качественно! Недорого. т. 8-928-142-15-11, 8-918-539-06-51.

8905 ВСЕГДА ПОМНИМ... Изготовление, оформление и установка памятников любой сложности из гранита, мрамора, декоративного литьевого мрамора. Безупречное выполнение заказа. г. Шахты, конечная остановка центрального рынка, павильон №956. тел. 8-938-161-70-70.

8145 Памятники любой сложности: литьевой камень, мрамор, гранит. Оградки. Цены низкие. Работаем с гарантией. г. Шахты, ул. Маяковского, 1. Хранение бесплатно. т. 8-928-900-89-59. www.on-pamyatniki.ru.

ПРОЧИЕ УСЛУГИ

50032 Вывоз мусора, класс V. Спил деревьев. Слом ветхих построек. Доставка стр. материалов: песок, щебень, отсев, керамзит, порода, кирпич, бут. Газель до 3-х тонн, ЗИЛ - 7 тонн. Доставка в мешках. Грузоперевозки: межгород, Газель тент, открытая. ЗИЛ самосвал. Нал., безнал. тел. 8-904-503-19-99, 8-909-414-63-64.

50031 Вывоз мусора, класс V. Спил деревьев. Слом ветхих строений, стен, перегородок, сараев, навесов, услуги грузчиков. Доставка стройматериалов в мешках и навалом. А/м Газель, ЗИЛ, фургон. Наличный и безналичный расчет. тел. 8-928-188-86-05.

315 Клининговая компания выполняет полный перечень услуг по уборке помещений (послестроительная, генеральная, ежедневная). Быстро, качественно. тел. 8-903-401-53-90.

2139 Установка и демонтаж сплит-систем. Ремонт, профилактика, заправка фреоном. Работа в каменных домах. Установка козырьков. Продажа сплит-систем по низким ценам. Гарантия. тел. 8-906-184-85-01.

3438 Чистка сплит-систем и кондиционеров. Заправка фреоном. Качественное обслуживание. Гарантия чистоты. Выезд по городу бесплатный. Если у вас возникли вопросы, просто позвоните! тел. 8-950-860-60-90.

9307 Спил деревьев. Вывоз. Продаются дрова. Услуги автовышки манипулятора. тел. 8-904-442-33-34.

1358. Реклама

1475. Реклама

4616 Чистка сплит-систем и кондиционеров, ремонт с гарантией. Заправка фреоном, диагностика неисправностей. Без выходных. Вызов по городу бесплатный. Консультации по телефону. Цена 1100-2000 руб. тел. 8-950-84-334-84, Александр.

4917 Услуги ассенизатора. Откачка сливных ям. ЗИЛ 6 куб. и ГАЗ 4,8 куб. Откачиваем без масляных пятен. тел. 8-929-816-66-35, 8-929-821-73-37, 8-928-109-77-83.

9286 Выкачиваем сливные ямы, ил, туалеты. КамАЗы, объем бочки 7 куб.м и 10 куб.м. Чистим канализацию динамическим и электрическим способом. Доставка песка, щебня, грунта, вывоз мусора. КамАЗ-самосвал. Услуги экскаватора. Доставка технической воды. Звоните с 9 до 18 час. Работаем без выходных. тел. 8-938-1-622-633.

9326 Мойка и чистка ковров и паласов. Химчистка специальными средствами. Заберем у вас грязный - привезем чистый. Мойка - 80 руб. кв.м. Химчистка - от 100 руб. кв.м. тел. 8-988-945-50-00.

8700 Спил деревьев. Вывоз мусора (5 кл.). тел. 8-961-405-20-45, 8-904-500-50-12.

9329 СПИЛИВАНИЕ ДЕРЕВЬЕВ ЛЮБОЙ СЛОЖНОСТИ, МАСТЕР С ОПЫТОМ. ОЦЕНКА НА МЕСТЕ. ПРОДАЮТСЯ ДРОВА. ТЕЛ. 8-928-163-74-48.

8726 ВЫВОЗ МУСОРА (5 КЛ.), ГРУЗЧИКИ, ГАЗЕЛЬ. РАБОТАЕМ БЕЗ ВЫХОДНЫХ. ТЕЛ. 8-952-580-18-82, 8-928-289-63-30.

8827 Услуги ассенизатора. Выкачка сливных ям. ГАЗ-53. Делаем сливные ямы. тел. 8-905-439-30-25.

8828 Услуги ассенизатора. Выкачка сливных ям. А/м ГАЗ-53 - 4,2 куб. Работаем без выходных, приемлемые цены. Грузоперевозки Газель - будка. Город, область. Домашние вещи, пианино, офис, стройматериалы. Делаем сливные ямы. тел. 8-928-110-72-99.

8826 Услуги ассенизатора. Выкачка сливных ям. Работаем без выходных. Реальные цены. А/м ГАЗ-53. Грузоперевозки. Город, область, Россия. Офис, пианино, домашние вещи. Делаем слив. ямы. тел. 8-918-591-23-75.

1133 ООО «Метрогазсервис» Шахтинский участок предлагает следующие виды услуг: поверку бытовых газовых счетчиков; продажу бытовых газовых счетчиков, в т.ч. «Гранд» (в ассортименте), замена элемента питания счетчиков «Гранд». Обр. по адресу: ул. Садовая, 17 А, тел. 25-83-57, 8-989-721-32-13, понедельник-пятница с 8 до 17 час.

9139 ПАМЯТНИКИ ОТ ПРОИЗВОДИТЕЛЯ! Цех памятников предлагает большой выбор памятников из гранита и мрамора. Витрина состоит из 200 видов. **СЕРЫЙ ГРАНИТ ПО ЦЕНЕ МРАМОРА. ЦЕНЫ НИЗКИЕ**. Рассрочка. Установка, качество гарантируем. Обр. ул. Парковая, 3 (рядом с маг. «Диана»), тел. 8-918-527-47-39, пн.-сб. с 9 до 18 час., вс. с 9 до 15 час.

9548 Выкачка ям и туалетов. тел. 8-919-877-02-70, 8-951-840-37-46.

9566 Спил, коронация деревьев. Резка дров, колка дров. Уборка в саду. Обр. по тел. 8-928-121-97-38, Илья.

9564 Уборка могил: от травы, порослей, спил деревьев. Покраска оградок, памятников. Восстановление покосившихся памятников. тел. 8-928-121-97-38.

10420 ИП. Услуги по спиливанию деревьев, от простейшего до сложного, с применением спецтехники, а также утилизация и их вывоз. Услуги автовышки от 18 до 28 м. Вездеход. Качество гарантируем. Опыт работы более 15 лет. Наличный/безналичный. тел. 8-928-14-99-222, 8-904-503-25-09.

9602 Установка сплит-систем. Чистка, дозаправка фреоном, демонтаж. Работа в каменных домах. Продажа сплит-систем. Гарантия на все работы. тел. 8-919-897-64-54.

10504 Вывоз мусора (5 кл.) Газелью, грузоподъемность 2 т. Есть опытные грузчики. Звоните, работаем без выходных. Спил деревьев любой сложности с вышки и без нее. Недорого. тел. 8-961-407-00-98, «Металлстрой 161».

10515 «Сухая чистка подушек». Мы находимся: ул. Садовая, 26 А, «Рынок на Садовой». тел. 8-918-53-13-305.

11142 Покос травы, спил деревьев. тел. 8-904-508-56-48.

10559 Спил дерева любой сложности. Быстро, аккуратно, недорого. Вывоз. Продам дрова. тел. 8-905-486-14-34.

11165 Услуги! Покраска газовых труб: 1 метр - 150 руб.; спил деревьев от 1500 р. до 2500 р.; уборка и покраска могилок: одна могилка 300 руб.; уборка двора в частном секторе: один час 100 руб. и другие виды работ. тел. 8-950-840-97-95.

11169 ПАМЯТНИКИ. Производство и установка. **ГРАНИТ, МРАМОР, ЛИТ. КАМЕНЬ**. Оградки, венки. **РАССРОЧКА** на оплату. Хранение бесплатно! ул. Советская, 93 (напротив собора). тел. 8-928-171-60-99, 8-951-498-00-33.

11222 Покос травы. Быстро. Дешево. тел. 8-960-468-88-33, Михаил.

11354 Выкачиваю сливные ямы, туалеты, септики. Без выходных. Машина ГАЗ-53, бочка 4 куба. тел. 8-950-859-75-08.

ОБРАЗОВАНИЕ

1392 Автошкола «Центр комплексного образования». Обучение высококлассных водителей профессионалов категории А, А1, М, В, С, Д, ВЕ, СЕ, с В на С, с С на Д, с С на В, с В на Д, ГБА, 20 час., 60 час., 80 час. Рассрочка. Центр (р-н юстиции), пр. Красной Армии, д. 144 (вход в арку). тел. 22-59-92, 8-918-519-57-86, 8-918-566-70-11.

10545 ГБПОУ РОПУ №74 приглашает на обучение по самым востребованным профессиям: повар, кондитер, продавец, контролер-кассир. Диплом гос. образца. Трудоустройство. тел. 22-78-11, 8-928-181-35-24.

Обучу вождению, недорого, не автошкола. тел. 8-961-332-83-32.

РЕМОНТ БЫТОВОЙ ТЕХНИКИ

SMS-объявления на номер 3443: ввести КВУК пробел ТЕКСТ объявления

26083 Ремонт **ХОЛОДИЛЬНИКОВ, ТЕЛЕВИЗОРОВ**, кондиционеров (оконник). Выезд. **ГАРАНТИЯ**. **ВЫЕЗД В НАСЕЛЕННЫЕ ПУНКТЫ**. Андрей. Обр. по тел. **8-928-122-55-44, 8-919-891-95-55.**

50071 РЕМОНТ ХОЛОДИЛЬНИКОВ у заказчика на дому, с гарантией. Опыт работы. Вызов мастера в черте города бесплатный. Обр. по тел. 25-13-92, 8-928-167-25-35, 8-918-532-64-54.

50673 РЕМОНТ ХОЛОДИЛЬНИКОВ всех марок. Быстро, качественно, с гарантией! т. 8-928-164-06-76.

62944 Бюджетный **РЕМОНТ** «пожилых» **ХОЛОДИЛЬНИКОВ**. Старый - не значит плохой. т. 8-950-859-50-12.

1196 Ремонт и установка газовых котлов, колонок, плит, электроводогреек, стиральных машин. Быстро, качественно и недорого. тел. 8-951-835-37-91, 8-909-405-83-84.

3588 Мастерская производит **РЕМОНТ ТЕЛЕВИЗОРОВ, МИКРОВОЛНОВОК**, мониторов импортного и отечественного производства, а также ремонт **ХОЛОДИЛЬНИКОВ**, стиральных машин, сплит-систем. **УСТАНОВКА ЦИФРОВЫХ**, спутниковых антенн Триколор. Выезд на дом. **ГАРАНТИЯ**. тел. 8-928-610-97-36.

4100 Ремонт стиральных машин (автомат). Выезд по городу и прилегающим поселкам. Инженер с высшим образованием, опыт работы 10 лет. Низкие цены. Качество гарантируем. Гарантия 12 мес. тел. 8-928-175-97-00, Евгений.

8352 Производим качественную чистку сплит-систем и кондиционеров. Обслуживание и диагностика. Монтаж, заправка и дозаправка. Исправление технических неполадок. тел. 8-61-404-01-24.

8802 Ремонт холодильников, стиральных машин. Аккуратно, грамотно, честно! Возможен выезд в отдаленные р-ны города и по области. тел. 8-918-593-84-41, Станислав Николаевич.

9390 РЕМОНТ. Микроволновки, **ВОДОГРЕЙКИ**, электродуховки, холодильники, **КУЛЕРЫ**, кондиционеры, **ШВЕЙНЫЕ**, стиральные, посудомоечные машины, **ПЫЛЕСОСЫ**, мясорубки. тел. **8-904-444-14-61**.

8948 Ремонт **ТЕЛЕВИЗОРОВ, МИКРОВОЛНОВОК**, стиральных машин-автомат, **КОМПЬЮТЕРОВ, НОУТБУКОВ**. Установка и профилактика **СПЛИТ-СИСТЕМ**, газовых **КОЛОНОК**, котлов, спутникового ТВ, **ВИДЕОНАБЛЮДЕНИЯ**, охранных сигнализаций. тел. **8-928-147-58-44.**

10762 Ремонт стиральных машин-автомат. Выезд на дом. Гарантия. Без выходных. Обр. по тел. 8-928-758-60-01.

9540 Мастерская проводит квалификационный ремонт **ХОЛОДИЛЬНИКОВ, СТИРАЛЬНЫХ МАШИН, ТЕЛЕВИЗОРОВ** отечественного и импортного производства. Продажа, монтаж, ремонт, техобслуживание **СПЛИТ-СИСТЕМ.** Выезд на дом. Гарантия. Качество. тел. 8-928-213-52-85.

9539 Профессиональный и качественный ремонт стиральных машин (автоматов) **95% ЗАПЧАСТЕЙ В НАЛИЧИИ (ТОЛЬКО НОВЫЕ).** Опыт работы. Гарантия. Выезд на дом. тел. 8-906-415-65-16.

9558 Ремонт бытового газового оборудования. **КОТЛЫ, КОЛОНКИ, ПЛИТЫ**. тел. 8-928-622-17-27.

10344 Ремонт холодильников, холодильных витрин и шкафов. Покупка холодильников и продажа. тел. 8-928-908-50-48.

11172 Ремонт телефонов любой сложности. Диагностика бесплатно. тел. 8-928-167-75-53.

7530 Профессиональный ремонт стиральных машин (автомат). Выезд на дом. Ремонт паяных баков. Гарантия до 1 года. Выкуп стиральных машин б/у. тел. 8-928-903-33-29, 8-906-416-25-79, Дмитрий.

2086 Ремонт стиральных и посудомоечных машин (автомат). Выезд по городу и прилегающим поселкам. Инженер с высшим образованием, опыт работы 10 лет. Доступные цены. Гарантия. тел. 8-928-175-97-00, Евгений.

7651 Ремонт стиральных машин-автомат на дому у заказчика. Быстро, качественно и недорого. Выкупаем б/у стиральные машины-автомат в нерабочем состоянии. тел. 8-918-579-33-31, 8-909-405-83-84.

9299 Ремонт, чистка, заправка, антибактериальная обработка, перенос, демонтаж, установка сплит-систем. Ремонт всех марок холодильников. тел. 8-961-322-42-22, Сергей.

8334 Качественное обслуживание сплит - систем. Диагностика, чистка, ремонт, заправка. Выезд по городу и за его пределы. тел. 8-908-170-47-05, Иван.

7952 Ремонт бытовых **ХОЛОДИЛЬНИКОВ И СТИРАЛЬНЫХ МАШИН -АВТОМАТОВ** импортного и отечественного производства, на дому у заказчика, с гарантией до 1 года. т. 8-928-609-23-24, 8-961-318-51-26.

10436 Ремонт, настройка, установка: телевизоров ЖК; кинескопных телевизоров; спутникового оборудования «Триколор». Доставка и установка цифровых приставок и антенн на 20 каналов. Куплю неисправные телевизоры ЖК. тел. 8-908-198-01-58.

9633 ГАЗ СЕРВИС! РЕМОНТ, чистка, наладка **ГАЗОВЫХ КОТЛОВ**, колонок, печей! Запчасти в наличии и на заказ! Купим б/у настенные газ. котлы! **ГАРАНТИЯ** на выполненные работы. Работаем **КРУГЛОСУТОЧНО**! Без выходных! Выезд по звонку. тел. 8-928-135-74-85.

1414 СЕРВИС-ЦЕНТР ООО «ПРОГРЕСС» оказывает услуги по ремонту **ПЫЛЕСОСОВ, СТИРАЛЬНЫХ МАШИН, ХОЛОДИЛЬНИКОВ И ЮВЕЛИРНЫХ ИЗДЕЛИЙ**. Обр. по адресу: пр. Карла Маркса, 81, тел. 8-928-162-15-33, 8-909-437-34-77, 22-60-76.

9664 ГАЗ МАСТЕР. Сервис, ремонт, наладка газ. котлов, колонок, плит, запчасти в наличии. **КАНАЛИЗАЦИЯ**. Прочистка засоров, ремонт. **РАБОТАЕМ КРУГЛОСУТОЧНО**. тел. **8-928-140-99-08, 8-919-597-28-85**.

11351 Ремонт телевизоров и радиоаппаратуры на дому у заказчиков. Качественно. Обр. по тел. 8-908-509-22-09.

ДАЧИ

SMS-объявления на номер 3443: ввести КВУЧ пробел ТЕКСТ объявления

10095 Продается дача в п. Синегорский. Береговая линия реки Северский Донец (ширина 300 м), с собственным пляжем и причалом, пл. дома 60 кв.м, м/п окна, балкон, с/у, душ. Двор 5 сот. Сад, плитка, мангал, навес, скважина. Подъездные пути - асфальт, освещение. Ц. 2100 т.р. тел. 8-928-128-84-45.

10765 Продается дача в Усть-Донецке, в обществе «Спутник», 300 м от реки Северский Донец, два деревянных домика, 11 сот. земли, есть свет и вода, фруктовые деревья. Участок ровный, есть заезд для автомобиля. Цена 200 т.р. Обращаться по тел. 8-905-428-99-72.

5361 Продам на Дону (ст. Мелиховская) дом-дачу 2 эт., 300 м от пляжа, на заливе, с новым евроремонтом, АГВ, газ, гор. вода, теплые полы, кухон. гарнитур, мебель новая, хозпостройки, сад, с/у в доме. Собственник. Торг, обмен. Ц. 2 млн. 900 т.р. тел. 8-918-563-10-17.

453. Реклама

ТРИАДА ПЛАСТ
ОКНА ПЛАСТИКОВЫЕ АЛЮМИНИЕВЫЕ КОНСТРУКЦИИ
ДВЕРИ ВХОДНЫЕ МЕТАЛЛИЧЕСКИЕ
БАЛКОНЫ ЛОДЖИИ, ПЕРЕГОРОДКИ
РОЛЛСТАВНИ РОЛЛВОРОТА, СЕКЦИОННЫЕ ВОРОТА
пенсионерам дополнительные скидки
скидки* рассрочки** кредит**
г. Шахты, ул. Ленина, 168.
т.:8-928-988-44-11, т.8-918-545-82-82, 8-909-423-13-69
*Подробности по указанным адресу и телефону. Скидки действуют до 31.12.18 г.
**Кредит и рассрочка предоставляются Хоум Кредит Банк, Русфинанс Банк

214. Реклама

ОКНА REHAU Thermo70
+Стеклопакет Comfort
* в подарок до 31.07.2018
3 стекла*
от холода зимой*
от жары летом*
КПИ завод
пр. Карла Маркса 110-а
пр. Победа Революции 128-з
8-928-601-46-45
Подробнее об организаторах, сроках, месте проведения мероприятия и получении подарков можно узнать по тел. и адр.

1320. Реклама

ПРОГРАММА 2018: НОВОЕ ОКНО В КАЖДЫЙ ДОМ
НОВЫЕ ОКНА
ОКНА от ЗАВОДА
ДЛЯ РАБОЧЕГО НАРОДА
НИЗКАЯ ЦЕНА до 30.07.18 г.
ОКНО -1000 руб.*
БАЛКОН -3000 руб.*
СКИДКА ПЕНСИОНЕРАМ 7%
*подробности акции в салоне продаж и на сайте shahty.nw61.ru
т. 25-65-80, м. 8-906-454-44-14 ул. Ленина, 158
Банки-партнеры: ООО «ХКФ Банк», ООО «Русфинанс Банк»
Лиц. Мин. Регион. развития РФ № ГС-3-61-01-27-0-616-5133660-021146-1 от 13.10.08 г.

2612. Реклама

ОКНА В РАССРОЧКУ
Компания Экострой
8-938-114-06-56
ул. Советская 170
РОЛЛСТАВНИ
СЕКЦИОННЫЕ ВОРОТА
АВТОМАТИКА ДЛЯ ВОРОТ
РЕМОНТ ОКОН
☑ устранение запотевания и продувания окон
☑ замена фурнитуры и уплотнителей
☑ герметизация и обработка монтажных швов
Рассрочка предоставляется ООО «Экострой»
REHAU QUALITY SCHÜCO KBE HORMANN ALUTECH DOORHAN воротные системы

1070. Реклама

ОКНА REHAU
ТИШИНА И ТЕПЛО
МИНИМУМ 50 ЛЕТ!
*Рассрочка без % на 6 месяцев
ОКНА СЕРВИС
*Рассрочка предоставляется «ХОУМ КРЕДИТ БАНК»
ГЛАВНОЕ В ДОМЕ REHAU Unlimited Polymer Solutions
ул. Ленина, 145
т: 22-35-84, 288-728, 8-928-192-53-51 www.oknaservis.net

СТРОИТЕЛЬСТВО-МОНТАЖ

SMS-объявления на номер 3443: ввести КВУК пробел ТЕКСТ объявления

50029 Доставка стройматериалов, песок, щебень, керамзит, отсев, порода красная, черная, в мешках и навалом, камень бут, пластушка бут, кирпич б/у. ЗИЛ до 7 тонн, Газель до 3,5 тонн. Вывоз мусора, класс V. Спил деревьев. Слом ветхих сооружений. тел. 8-919-875-37-94, 8-938-133-14-44.

50030 Доставка стройматериалов: песок, щебень, отсев, керамзит, чернозем, пластушка и т.д. В мешках и навалом. Спил деревьев. Вывоз мусора, класс V. Грузчики. А/м ЗИЛ до 7 тонн, Газель - самосвал до 3 тонн, Исузу - крытый фургон до 5 тонн. Постоянным клиентам и пенсионерам скидка. Нал. и безнал. тел. 8-918-523-09-66.

2781 С доставкой: чернозем, песок, щебень каменный, красный, отсев, порода, камень-бут, бут-пластушка, на сливную яму. Вывоз мусора (класс V) с погрузкой. А/м ЗИЛ, 6 тонн. тел. 8-928-172-93-77, 8-904-448-97-80.

1317 Недорого доставлю: песок, щебень, глину, отсев, камень бут, камень пластушка от 1,5 до 10 см, от 6 тонн. Вывоз мусора (V класса), снос ветхого жилья. Копаем сливные ямы экскаватором, погрузчиком. Отсыпка и планировка дорог с бонусом. тел. 8-928-179-46-02.

9034 Продается с доставкой песок, щебень, отсев. Порода (красная, черная). Можно по 3 тонны. Камень бут для сливных ям и фундамента. Глина, чернозем. Вывоз мусора (кл. V). тел. 8-918-565-89-11, 8-909-413-89-11.

9452 Продается песок 7 тонн; щебень 6 тонн; щебень красный; щебень синий; перегной; отсев; камень-бут; чернозем. Вес гарантия, можно по 3 тонны. Перевозка грузов, мусор (класс V). тел. 8-928-602-93-10.

9465 Недорого! **ЗИЛ, ДОСТАВКА**. Щебень синий, песок чистый, отсев синий, бут камень, порода черная, красная. Чернозем плодородный. **СПИЛ ДЕРЕВЬЕВ** с вывозом. **ВЫВОЗ МУСОРА** (кл. 5) с грузчиками. Пластушка. тел. **8-961-287-50-00**, 8-919-873-00-90, **8-951-501-03-12, ЮРИЙ**.

9593 Песок - 2600, щебень - 4500, отсев, порода (красная, черная). Глина, чернозем. Вывоз мусора. Камень бут. тел. 8-928-760-59-89.

9547 УГОЛЬ! УГОЛЬ! УГОЛЬ! ПРОДАЮ УГОЛЬ МАРОК АО, АМ, АС. ЦЕНА ОТ 4800 РУБ. ЗА ТОННУ. СКЛАД В П. АРТЕМ. ТЕЛ. 8-928-904-89-62.

1459. Реклама

ООО «ДонСтрой ЛСТК»
ВАМ К НАМ! ГИПЕРМАРКЕТ ОКОН
АКЦИЯ*!!!
При заказе 5 окон, шестое в ПОДАРОК!!!
СТРОИТЕЛЬСТВО быстровозводимых домов, по канадской технологии, из ЛСТК, дерева.
Рольворота, рольставни
пр-т Пушкина 29-а, оф. 423, т.: 8-908-507-44-65, 8-908-518-90-40
*Акция действует до 31.12.2018 г. Подр. об организаторе и усл. акции по указанным адресам и телефонам

1328. Реклама

ОКНА ДВЕРИ
окна Лидер двери
Жалюзи Балконы Рольставни
Рассрочка и кредит %
Сайт: окна-двери.рус
Рассрочка и кредит предоставляется «РусФинанс Банк», «ОТП Банк».
Адрес: г. Шахты, ул. Советская, 143; Угол пер. Красный Шахтёр - Ленина, 142
e-mail: kretsuvika@mail.ru
т. 8-928-626-03-97, 8-928-173-05-52

Телефон рекламной службы:
8(8636) 22-69-70

54. Реклама

ОКНА FLASH
- металлопластиковые энергосберегающие окна, балконы и двери
- ролл-ворота - ролл-ставни
- алюминиевые конструкции
- жалюзи и рулонные шторы
энергосберегающий пакет и москитная сетка в ПОДАРОК*
ул. Советская 231 8 - 928 -770-79-88, 25-17-71
*Подробнее об организаторе, сроках, месте проведения и получении подарков можно узнать по тел. и адр.

941. Реклама

Угольный склад «Пролетарский»
реализует
УГОЛЬ
всех марок, оптом и в розницу.
Фасованный в мешках.
Доставка от 10 мешков
БЕСПЛАТНО
Обращаться:
г. Шахты, ул. Прокатная, 18
(район Пролетарки).
Тел.: 8-909-427-27-87.

1071. Реклама

Окна и Балконы
БАЛКОНЫ от 38 т. р.
скидка 20%!*
натяжные потолки
жалюзи
роллставни
роллворота
двери
ремонт окон
ул. Советская, 143 (ост. Красный шахтер»)
т.: 8-928-615-03-80
*Акция действует с 10.03 до 31.08.2018 г.

СТРОИТЕЛЬСТВО-МОНТАЖ

SMS-объявления на номер 3443: ввести КВУК пробел ТЕКСТ объявления

9205 Продается песок чистый 7 тонн - 2700 руб. Щебень 6 тонн - 4500 руб. Щебень синий, черный, красный, отсев, чернозем. Можно по 3 тонны. Камень бутовый для сливных ям, фундамента. тел. 8-928-171-94-45.

9482 Песок, щебень (синий, красный, черный), отсев, камень бут, пластушка, чернозем, глина, вывоз мусора (V класс). Доставка по городу бесплатно. Услуги ЗИЛ, Камаз. тел. 8-928-119-95-72, 8-918-524-03-04.

9598 Услуги а/м **ЗИЛ-САМОСВАЛ** и **МИНИЭКСКАВАТОРА**. Снос ветхого жилья, вывоз мусора (кл. 5), копка сливных ям с вывозом, спил деревьев и т.д. Доставка: щебень (синий, серый, красный, черный), отсев, песок, глина, камень бут и т.д. Грузчики. тел. 8-906-418-52-18.

9492 Продается щебень красный, синий, серый, черный, песок, уголь, перегной, чернозем, шлак, керамзит, камень бут, бут-пластушка. Выкладка слив. ям. Вывоз мусора (класс V). Есть грузчик. Нал. и безнал. расчет. Цена от производителя. Доставка от 1 куба. тел. 8-918-540-18-18.

10500 Заборы из профнастила «под ключ». В работы входит бурение лунок, бетонирование стоек, сварка поперечной трубы, окраска всей конструкции. Монтаж листов. От 350 руб. за один погонный метр. тел. 8-961-407-00-98.

9508 Продается песок 6 тонн; щебень 6 тонн; щебень красный; щебень синий; отсев; камень-бут; чернозем, перегной. Вес гарантия, можно по 3 тонны. Перевозка грузов, мусор (V класс). тел. 8-938-125-45-66.

8872 Песок, щебень (синий, рыжий, черный, красный), отсев, камень-бут, пластушка. Чернозем. Доставка бесплатно. Вывоз мусора (класс V). тел. 8-928-148-54-43.

1411 ДОСТАВКА СТРОЙМАТЕРИАЛОВ ЗИЛ: песок (чистый) - **2600** р.; щебень для бетона - **4500** р.; отсев 7 т - **2400** р.; щебень красный 7 т - **2500** р.; щебень черный 7 т - **2000** р.; камень для сливных ям - 6500 р. тел. 8-961-405-11-70.

7770 Продается пластушка, песок, щебень, порода, камень бут, чернозем, кирпич б/у от 1 тонны и в мешках. Вывоз строительного мусора (V класса), газель и зил сельхозник, самосвал. Грузчики. тел. 8-918-893-10-94.

10633 Доставка материалов. Быстро! Песок - 2800 р.; щебень строительный 6 т - 4000 р.; щебень синий 6 т - 4500 р.; отсев - 2500 р.; камень-бут, пластушка. Вывоз мусора (класс V). Грузчики. Снос ветхих строений. тел. 8-919-892-80-02.

10646 Известковый раствор. Лучший вариант для внутренней штукатурки. Качественно изготовим и своевременно доставим по вашей заявке. тел. 8-928-187-39-71, 8-989-614-90-75.

1506 Цемент М-500, песок и щебень в мешках, лес, газобетон, газоблоки, штукатурка, кирпич облицовочный, бут. Низкие цены. Доставка. г. Шахты, ул. Административная, 11 Б. тел. 8-951-501-55-50.

11254 Доска необрезная от 3500 р., обрезная от 7500 р. Сухая, столярная от 8000 р. Сосна, липа, осина, береза, дуб. Столы, лавки, половая рейка, вагонка, брусок, опилки. тел. 8-961-406-39-76.

11341 Доставка! Быстро! Недорого! Песок (чистый) 7 т - 2600, щебень (каменный) серый 6 т - 4000, щебень синий 6 т - 4300, отсев 7 т - 2300, щебень красный 7 т - 2500, щебень черный 7 т - 2200, камень бутовый 5 куб. - 4000. тел. 8-904-344-93-23.

11342 Доставка стройматериалов быстро! Песок (чистый) 7 тонн - 2600, щебень строительный 6 тонн - 4000, щебень синий 6 тонн - 4400, отсев 7 тонн - 2300, щебень черный 7 тонн - 2000, щебень красный 7 тонн - 2500, камень бут 5 куб. - 4000. тел. 8-918-892-70-26, 8-961-287-73-62.

МЕТАЛЛО-КОНСТРУКЦИИ

8964 Недорого и качественно: навесы, арочные навесы (в наличии профелегиб). Заборы, ворота, ангары, гаражи, беседки, стяжка домов, сайдинг. Кровля, ремонт крыш и т.д. тел. 8-904-506-37-91, Сергей.

9188 Сварочные работы. Изготовление и монтаж металлоконструкций. Ангары, навесы, киоски, гаражи, бытовки, заборы, каркасные дома и мансардные надстройки, лифты, подъемники, промышленные конструкции и т.д. и т.п. Типовые и нетиповые проекты, составление сметы. Монтаж сэндвич-панелей. Изделия из жести. тел. 8-928-129-84-80, 8-918-503-41-28.

10796 БРИГАДА СТРОИТЕЛЕЙ ИЗГОТОВИТ ЗАБОРЫ, НАВЕСЫ. ДВЕРИ, РЕШЕТКИ. А ТАКЖЕ РЕМОНТ КРЫШ, ЗАМЕНА ПОЛОВ, ОТДЕЛКА САЙДИНГОМ И МН.ДР. ДОСТАВКА, УСТАНОВКА. ПОКРАСКА И ДЕМОНТАЖ БЕСПЛАТНО. ПЕНСИОНЕРАМ ДЕШЕВЛЕ. ТЕЛ. 8-951-831-40-48, 8-928-181-20-19.

10304 Изготовим ворота, двери, заборы, решетки, оградки, лавочки, навесы. Ковка и многое другое. Низкие цены. Бесплатная доставка. Возможен безналичный расчет. тел. 8-951-835-53-33, Дмитрий.

10326 Заборы из профнастила, навесы, лестницы, калитки, ворота, оградки. Ремонт ворот, калиток, врезка замков. Сантехнические работы. Помощь в доставке. тел. 8-950-867-85-05, Алексей.

10883 Бригада строителей выполнит все виды работ: навесы, заборы, двери, решетки, стяжка домов, ремонт крыш, обшивка сайдингом, козырьки, лестницы, оградки, балконы. Демонтаж и монтаж. Пенсионерам дешевле. тел. 8-909-409-61-81.

9203 Каркасные дома, мансардные этажи, бани, ларьки, ангары, беседки, навесы, лестницы, кованые изделия. Все от простого до эксклюзивного, любой сложности. Большой опыт, низкие цены. Качеством и сроками останетесь довольны. Консультации, дизайн, расчет и смета бесплатно. тел. 8-952-608-20-89.

10505 Сварочные работы, ангары, киоски, гаражи из профнастила, навесы, беседки, козырьки, ворота, калитки, металлические двери, заборы из профнастила, оградки. Работу выполняем быстро и качественно. Работаем с вашим и с нашим материалом. Выезд специалиста на замер бесплатно. тел. 8-951-499-96-05, «Металлстрой 161».

10516 Недорого! Быстро! Качественно! Изготовим заборы, ворота, калитки, навесы, козырьки, беседки, гаражи, лестницы, оградки и мн.др. тел. 8-919-897-68-17.

11149 Изготовление металлоконструкций: заборы, навесы, двери, решетки, отделка сайдингом, ремонт крыш, беседки, лестницы, кованые изделия, каркасные дома. Консультация, расчет и смета бесплатно. Цены ниже рыночных. тел. 8-960-458-38-25, Николай.

10577 Выполняем сварочные работы любой сложности. Стягивание домов, заборы, навесы, ворота гаражные. тел. 8-928-177-67-38, 8-961-400-49-79, Сергей.

11248 Изготавливаем навесы, заборы, ворота, решетки, оградки, штакет дерев. и мн.др. тел. 8-961-305-03-01, Михаил.

УЧАСТКИ

SMS-объявления на номер 3443: ввести КВУЧ пробел ТЕКСТ объявления

9388 Продаю земельный участок 5 сот. по адресу: г. Шахты, п. Нежданная, пер. Альминского, 18. Цена 350 т.р. Срочно! Газ, свет, вода рядом. тел. 8-928-602-15-41.

8951 Продается земельный уч-к 6 сот. в р-не бывшего молзавода, пер. Новочеркасский. На уч-ке старый нежилой дом, в собственности. Ц. 590 т.р. Вопросы по тел. 8-961-408-14-87.

9463 Продается большой участок 20 сот., с кирпичным домом, жилой, после ремонта. Ц. 600 т.р. Возможна рассрочка. Свет, скважина, газ перед домом. Все в собственности. Возможно обмен на грузовой самосвал. Адрес: п. Атюхта, рядом с Гидроприводом. Я хозяин. Отличное место под бизнес. тел. 8-909-410-09-96.

9103 Продаю земельный уч-к 9,5 сот. в х. Новощербаков в 15 км от г. Шахты. Участок прямоуг. формы, огорожен, коммуникации по меже, газа нет, строений нет. Соседи живут постоянно. Подъезд к участку - асфальт. Ц. 80 т.р. Рассмотрю все варианты обмена. Срочно, в связи с переездом. Собственник. тел. 8-919-584-83-05.

9479 Продается уч-к в р-не маг. «Кристалл», пер. Скрылева/ул. Дзержинского, ц. 499 т.р., 6,5 сот., газ, вода, недостроенный однокомнатный домик, сад с фрукт. деревьями. тел. 8-928-21-21-039.

9485 Уч-к под ИЖС, 7 сот., все коммуникации на уч-ке, земля в собственности, ул. Шевченко, р-н детской поликлиники. Собственник. Ц. 2300 т.р., торг. тел. 8-928-754-59-97, 8-928-770-90-50.

10283 Продаю уч-к 3,4 сот., р-р 18х19 м. Недостроенный фундамент 12х14 м, в собственности, границы уч-ка определены. Свет, вода, центральная канализация. Шебень, бутовый камень для фундамента. Ц. 850 т.р. тел. 8-938-116-67-29.

10312 Продается уч-к (ИЖС) 15 сот. в п. Интернациональный. Во дворе водопровод и электричество, огорожен временным забором. Собственник. Документы в порядке. Ц. 500 т.р., торг. тел. 8-952-588-21-06, Владимир.

10336 Срочно! Продается земельный уч-к в п. Верхняя Власовка (недалеко от п. ХБК). На уч-ке вода, рядом проходит линия света, газ помеже. Выезд на дорогу удобный, хорошие соседи. Уч-к 7 сот. (по факту больше 10 сот.). Кадастровый номер: 61:59:0040210:262. Цена договорная. Возможна продажа в рассрочку. тел. 8-928-111-93-50, 8-928-111-93-60.

5360 Продается участок на Дону, у воды, до 20 сот. Собственник. Торг, обмен. Обр. по тел. 8-918-563-10-17.

5339 Продается уч-к 10 сот. в ст. Усть-Быстрянская, свет, вода, газ - на меже, 50 м от реки Северский Донец. Документы на руках. Ц. 350 т.р., торг. тел. 8-918-550-67-76, 8-928-909-15-32.

10520 Продаю участок 8 сот. под ИЖС, п. Майский, ул. Степная. Собственник. Ц. 250 т.р., торг. тел. 8-951-529-71-15.

10567 Продается земельный уч-к 6 сот., коммуникации рядом, п. Мирный. Ц. 500 т.р. Торг. Или обмен на автомобиль с доплатой. Варианты. тел. 8-905-429-32-18.

10572 Земельный уч-к в ст. Мелиховская, угловой, чистый, 12 сот., все коммуникации на уч-ке, имеются стройматериалы + вагончик. тел. 8-918-55-14-509.

10579 Участок в ст. Пухляковская, 7,5 сот., недалеко от р. Дон. Документы готовы к продаже. Собственник. Ц. 500 т.р. тел. 8-918-568-00-02.

10581 Продам 6 сот. земли, п. Артем, угол ул. Октябрьская/пер. Верхоянский. т. 8-904-340-28-19.

1349 Срочно продам участок под строительство, 4 сот., центр (ул. Каляева), фасад 17,7 м. Газ по меже. На уч-ке ветхие строения. Перед уч-ком большая площадка. тел. 8-918-540-65-38.

1349 Земельный уч-к 5 сот. в п. Южная, мат. кап. после 3-х лет, газ, вода, свет по меже. Документы готовы. Ц. 300 т.р., торг. Собст. тел. 8-988-891-60-07; 8-988-510-50-07.

1349 Уч-к под ИЖС, 8 сот., угловой, в 200 м от нового детского сада «Ласточка» в п. Каменоломни. Газ, вода, канализация - по меже. Свет - в 60 м от уч-ка. тел. 8-951-531-52-67.

11182 В ст. Мелиховская, по ул. Донская, 26, продается земельный уч-к с домиком под снос, 12 сот. Вода, газ на меже. Документы в порядке. тел. 8-961-325-23-69.

11210 Продается уч-к 7 сот. с фундаментом под дом 9х14. Свет, вода на уч-ке. Все в собственности. тел. 8-928-909-45-59.

11005 Продается уч-к земли 7 сот. в р-не ж/д вокзала, уч-к оформлен. Ц. 500 т.р. тел. 8-908-509-65-02.

10686 Продается уч-к 15 сот. в п. Ягодинка, документы в порядке. Без посредников. тел. 8-999-471-61-74.

10696 Участок в р-не собора, 8 сот. в собственности, ширина 20 м, есть котлован под строительство дома. Ц. 650 т.р. тел. 8-928-906-33-80.

11232 Продается земельный уч-к в п. Интернациональный, ул. Дружелюбная, хорошие подъездные пути, коммуникации рядом с уч-ком,тихий р-н, 15 сот. в собственности. Ц. 700 т.р. тел. 8-906-180-48-14.

10910 Продам уч-к под ИЖС в очень красивом р-не. Все коммуникации рядом, там же и новый дет. сад «Ласточка». Находится в р.п. Каменоломни, ул. Звездная, 12, 8 сот., 40 м длина и 20 м ширина фасада. тел. 8-951-835-19-34, Надежда.

1503 Участок в п. Каменоломни, пл. 5 сот., р-н ЦРБ. Удобный заезд, хор. р-н, коммуникации по меже. тел. 8-960-460-45-39.

11249 Продается земельный уч-к с небольшим домом, пр. К.Маркса, 32. Хорошее место для коммерции. Цена 1900 т.р. АН «Роза Ветров», тел. 8-909-416-88-63, 8-928-168-83-07.

9674 Срочно! Продается земельный уч-к в ст. Мелиховская (ул. Ленина), 12 сот., без строений, все коммуникации по меже, подъездные пути - асфальт. Документы готовы к продаже. АН «Новосел», тел. 8-909-417-53-81.

ГАРАЖИ

SMS-объявления на номер 3443: ввести КВУЧ пробел ТЕКСТ объявления

7335 Продается гараж в р-не Пролетарки, а/к «Экспресс», общ. пл. 65,7 кв.м, + подвал под всем гаражом, р-р 7,5х4,5, высота 3,5 м, новая кровля, оштукатурен, документы все + земля в собственности. Можно под склад. Цена 300 т.р. Обр. по тел. 8-928-764-45-43.

7666 Продается гараж новый, металлический, секционный, р-р 3,8х5,7 м, окрашен, цена 63 тыс. руб., б/у разборный от 48 тыс. руб., пенал от 33 тыс. руб. Возможна доставка и сборка. Обр. по тел. 8-988-588-74-34.

8610 Продается капитальный гараж пл. 22 кв.м, под всем гаражом подвал, пер. Железнодорожный, р-н Молзавода. Ц. 250 т.р., торг. тел. 8-906-422-86-25.

10480 Продаю капитальный, кирпичный гараж в п. Артем, ост. «Поликлиника», пр. Лен. Комсомола, 29. Рассмотрю обмен на авто. Ц. 90 т.р. тел. 8-938-100-15-00.

10503 Гараж 7х4 м, высота ворот 2 м, яма, свет, документы на собственность, в п. Пролетарка, за пожарной частью. тел. 8-928-608-05-79.

5362 Сдам гараж 100 кв.м + 100 кв.м - подвал. Есть 380 - 220 В, вода, комната отдыха, с/у, банька эл. Земля в процессе выкупа. Можно застроить 2-й эт. Собственник. Торг, обмен. Ц. 900 т.р. тел. 8-918-563-10-17.

10564 Сдам огромный гараж - бркс, 100 кв.м, ворот двое под ЗИЛ. Есть вода, 220-380, с/у, банька, комната отдыха. Подвал 100 кв.м. Р-н шк. №22 по ул. Парковая. Ц. 10 т.р./мес. тел. 8-918-563-10-17.

10565 Сдам железный гараж по ул. Парковая, 50 (переезд), 20 м от асфальта, охрана. Ц. 2 т.р./мес. тел. 8-918-563-10-17.

9645 Продается гараж пл. 17,9 кв.м, кирпичный, по ул. Ульянова, пер. Путиловский. Яма, подвал. тел. 8-928-179-22-88.

9646 Продается кирпичный гараж пл. 26 кв.м, подвал, документы, по ул. Мировая Коммуна, 21/20 А. тел. 8-928-179-22-88.

10580 Продаю гараж в автокооперативе «Вираж-2000». Гараж стандартный, есть подвал под всем гаражом, также установлено эл. отопление. Ц. 350 т.р. тел. 8-918-568-00-02.

10584 Продается кирпичный гараж с подвалом под всей площадью (52 кв.м), в кооперативе «Мотор». Документы оформлены. тел. 8-928-775-95-05.

1349 Гараж в кооперативе «Уголек», кирпичный, требует капремонта. Документы готовы. Собственник. Цена 160 т.р., торг. тел. 8-988-891-60-07; 8-988-510-50-07.

10636 Продается гараж пл. 21,3 кв.м, р-р 3,3х6,2 м, высота от 2,20 до 3,40, потолок - перекрытие плита ФБС цельная, ворота 2,45, стены: кирпич + шлакоблок, имеется подвал, свет. А/к «Эврика» в п. Артем. Цена 250 т.р., торг. тел. 8-919-891-33-99, 8-918-527-44-91.

10668 Сдаю мет. гараж. Центр, ул. Ленина, 153, для легкового авто. Оплата 2 т.р. Двор закрытый. тел. 8-929-816-57-14.

9674 Срочно! Продается кирпичный 2-этажный гараж на пересечении Прокатная - Звездная (напротив лицея №33), пл. гаража 45 кв.м, в/п 2,4 м и 2,6 м, 2013 г.п. Земельный уч-к под гаражом 38 кв.м - в собственности. Подходит под коммерцию. Документы готовы. АН «Новосел», тел. 8-909-417-53-81.

ЗНАКОМСТВА

10291 Парень, 35 лет, познакомится с женщиной для долгих отношний. тел. 8-928-184-83-51.

10553 Мне 63 года. Познакомлюсь с мужчиной 63-66 лет, без м/проблем, вредные привычки в меру. Для серьезных отношений. Возможность создания семьи. тел. 8-908-504-45-97.

11194 Надеюсь встретить одинокого, порядочного мужчину 65 лет, для с/о. тел. 8-918-591-31-19.

10685 Познакомлюсь с простой, симпатичной девушкой от 25 до 30 лет, для создания семьи и серьезных отношений. О себе: 33 года, материально обеспечен, скромный, работящий. тел. 8-928-133-58-68.

ДОКУМЕНТЫ

9623 Утерян аттестат о полном среднем образовании на имя Болотниковой Тамары Анатольевны об окончании средней школы №17 в г. Зверево, в 1983 году. Аттестат прошу считать недействительным.

9631 Паспорт на имя Воротникова Виталия Дмитриевича, выданный III Отделением милиции, прошу считать недействительным, в связи с утерей.

10606 Считать недействительным свидетельство по профессии «Горнорабочий подземный» на имя Козлова Дмитрия Владимировича.

МЕНЯЮ

SMS-объявления на номер 3443: ввести КВУЧ пробел ТЕКСТ объявления

11157 Меняю 3-к. кв-ру в р-не школы №36 в п. Артем, ост. «Поликлиника», пл. 57 кв.м, 2/4 эт., состояние жилое, на кв-ру в центре г. Шахты. тел. 8-938-144-60-03.

11250 Меняю на 1-к. кв-ру в любом р-не или продаю флигель в р-не Молзавода, участок 4 сот. Цена договорная. тел. 8-909-42-34-089.

10662

Родные и близкие извещают о смерти 22.07.18 г. на 87-м году жизни Николая Васильевича ЛОПАТКИНА.

СДАМ-СНИМУ

SMS-объявления на номер 3443: ввести КВУЧ пробел ТЕКСТ объявления

8660 Посуточно и по часам сдается уютная, комфортабельная 1-к. кв-ра. Интернет, бытовая техника, сплит. Собственник. тел. 8-989-722-78-00.

10150 Посуточно! Сдается 1-к. кв-ра, центр, все условия, ТВ, интернет, сплит-система, стир. машинка и т.д., и т.п., чистое белье. Предоставляю отчетные документы. Собственник. тел. 8-905-428-65-88.

9173 Сдается 2-к. домик в р-не ТЦ «Рассвет», с мебелью и частичными удобствами. Оплата 8 т.р. + коммун. услуги по счетчикам. тел. 8-928-612-05-87.

9488 Сдается флигель в центре города, в/у, мебель, студентам. Оплата 9 т.р. в месяц. Хозяйка. тел. 8-909-423-15-70.

10779 Сдаю 1-к. кв-ру на сутки и по часам. тел. 8-961-320-63-36, 8-905-453-65-58.

10838 Сдаю 1-к. кв-ру, все удобства, семье, длительный срок, большая, чистая, теплая, 3/5 эт., балкон застеклен, мебель частично. Собственник. Недорого. В р-не пер. Скрозной - Веселый. тел. 8-928-172-67-74.

СДАЕТСЯ ДЛЯ СЕМЬИ ДОМ В ЦЕНТРЕ ГОРОДА, ИЗ 3-Х КОМНАТ, ОТОПЛЕНИЕ - ФОРСУНКА, ПРИГОТОВЛЕНИЕ ПИЩИ - ГАЗ, УДОБСТВА ВО ДВОРЕ. БЕЗ МЕБЕЛИ И БЫТОВОЙ ТЕХНИКИ. ПОСРЕДНИКАМ НЕ БЕСПОКОИТЬ. ОБР. ПО ТЕЛ. 8-989-713-98-39, С 8 ДО 17 ЧАС.

10298 Сдаю жилье для 1-го человека, ост. «Швейная фабрика «Глория Джинс». Оплата 3 т.р. + к/услуги. Хозяйка. тел. 8-906-426-29-97.

10302 Сдается в п. Южная, ул. Достоевского, 74 Б, студия-квартира пл. 26 кв.м, холодильник, мебель частично. Без детей. Ц. 5000 р. тел. 8-909-401-48-29.

10306 Сдается 1-к. кв-ра в центре (р-н рынка) для малосемейных. тел. 8-909-405-45-17.

10330 В частном домовладении в п. Артем, ост. «Конечная», сдается комната и флигель. тел. 8-909-411-30-91.

10865 В п. Артем, ост. «Поликлиника», желательно на длительный срок, сдается 2-к. кв-ра. Мебель частично. Оплата 4 т.р. в мес. + все к/п. Собственник. тел. 8-988-563-75-77.

10446 Сдаю посуточно и по часам уютную, чистую кв-ру в центре города, со в/у, постельное белье, кабельное ТВ, Wi-Fi и т.д. Оформление документов отчетности. тел. 8-951-536-16-33.

10898 Сдается 2-к. кв-ра в центре, со всеми удобствами, с мебелью, АОГВ. Звонить с 9 до 20 час. по тел. 8-928-11-99-443.

10413 Сдам 1-к. кв-ру, малогабаритную, по ул. Разина, 13, с мебелью. тел. 8-918-857-88-44.

8627 Сдается посуточно кв-ра барачного типа для одного или двух человек, уютная, с телевизором и холодильником. Всего 500 р. в день. тел. 8-988-579-27-39.

10418 Сдается жилье в частном доме со в/у, рядом с вещевым рынком. тел. 8-903-436-83-71, 8-905-428-06-66.

10540 Посуточно и по часам сдается уютная 1-к. кв-ра, мебель вся необходимая есть, сутки 700 руб. тел. 8-951-821-53-54.

11147 Срочно! Сдается 3-к. кв-ра в центре города, косметич. ремонт, с мебелью и возможно без мебели. Желательно на длительный срок. Ц. 10 т.р. + счетчики (отопление входит в стоимость аренды). Есть и другие варианты, как дороже, так и дешевле. тел. 8-918-587-87-47, 8-950-865-20-24. Собственник.

11147 Предлагаю бесплатное проживание в двухэтажном частном жилом доме и благоустроенным двором для симпатичной одинокой девушки, без вредных привычек, с условием прописки в г. Шахты (вместо оплаты за проживание поддержка чистоты в доме и на прилегающей территории). тел. 8-989-520-50-41.

10555 Сдается одна комната в 2-комн. кв-ре, для двух девушек, в центре города, по ул. Державина (в другой комнате живут две девушки). тел. 8-918-509-22-46.

9624 Сдаю 1-к. кв-ру по ул. Островского, без мебели. Оплата 7 т.р. + коммуналка. Обр. по тел. 8-951-526-93-02.

261 Гостиница. Номера от 800 руб. сутки. Возможна почасовая, помесячная оплата. тел. 8-928-77-8888-2.

10562 Сдам 1-к. кв-ру в центре, пл. 35 кв.м, с мебелью и быт. техникой. Отопление индивидуальное. Ц. 10 т.р. + ком. услуги по счетчикам. Без вредных привычек и животных. тел. 8-918-522-35-97, Татьяна.

1482 Сдается в р-не собора жилой флигель, 2 комнаты, кухня, с/у, газ - форсунка, есть въезд во двор, отдельно от хозяев. Оплата: 7000 р. + ком. платежи. тел. 25-59-01, 8-918-571-39-99.

1482 Сдается в п. ХБК 1-к. кв-ра, мебель, бытовая техника, состояние хорошее. Оплата: 6000 р. + ком. услуги. тел. 25-59-01, 8-988-895-87-81.

1482 Сдается в п. Артем 1-к. кв-ра, 2/5, мебель, бытовая техника полностью, состояние хорошее. Оплата: 5000 р. + ком. услуги. тел. 25-59-01, 8-918-571-39-99.

1482 Сдается в центре 1-к. кв-ра улучшенной планировки, АГВ, мебель, бытовая техника, состояние отличное. Оплата: 10 000 р. + ком. услуги. тел. 25-59-01, 8-918-569-86-04.

9636 Собственник в центре города сдает 1-к. кв-ру молодой семье на длит. срок. Мебель, балкон застеклен, машинка-автомат. Оплата 8 т.р. + коммуналка и счетчики. тел. 8-952-570-45-37.

717 Посуточно сдаю уютную кв-ру в центре, для гостей и жителей города. Всегда чисто. Есть все для комфортного проживания. Отч. документы. Бронируйте заранее. Тел., WhatApp: 8-903-403-34-77.

1349 Срочно сдается 2-к. кв-ра в центре города, 10 т.р. плюс коммун. услуги. тел. 8-909-434-32-24

1349 Сдается 2-ком. студия, ул. Шевченко, р-н детск. стоматологии, 2/2, ТЭЦ, 2-сп. кровать, диван, встроен. кухня, холод., ТВ, стир. маш. авт., кух. уголок. Семье, команд. Ц. 12 т.р. + к/п. тел. 8-928-139-14-97, 8-904-442-09-42.

1349 Сдается 2-к. кв-ра, п. Каменоломни, АГВ, р-н Техбазы, 1/3, АГВ, комн. изолир., лоджия заст., диван, кровать, шкаф, газ. печь., новая сантехника. Ц. 9 т.р. + к/п. тел. 8-904-442-09-42, 8-928-139-14-97.

1349 Сдается 2-к. кв-ра, п. ХБК, за поликлин., 3/5, ТЭЦ, сост. обычное, холод., ТВ, стир. маш. автомат, 4 кровати, стенка, шкаф, комнаты раздельные. Семье, студ., команд., 6 т.р. + к/п. тел. 8-928-139-14-97, 8-904-442-09-42.

1349 Сдается 2-к. кв-ра, п. Майский, р-н башни, сост. обычное, 2/2, ТЭЦ, без балкона, окна м/п, без мебели и бытовой техники. Ц. 4 т.р. + к/п. тел. 8-904-442-09-42, 8-928-139-14-97.

1349 Сдается 1-к. кв-ра, п. Красина, ул. Доронина, 39 кв.м, 3/3, АГВ, новый дом, стенка, холод., ТВ, стир. маш. автомат, встроен. кухня. Можно привезти 2-сп. кровать. Ц. 8 т.р. + к/п. тел. 8-928-139-14-97, 8-904-442-09-42.

1349 Сниму кв-ру, дом, коттедж в любом р-не г. Шахты, п. Каменоломни. Рассмотрю любые предложения, с мебелью и без мебели. На выгодных для вас условиях. тел. 8-904-442-09-42, 8-928-139-14-97.

1349 Сдается комната в доме со в/у, в р-не Техбазы. Ц. 3000 р. + 0,5 коммун. услуг. Обр. по тел. 8-918-538-14-91.

1350 Сдам 1-к. кв-ру. На длительный срок. В р-не швейной фабрики, 2/5 эт., общ.пл. 30 кв.м. Ц. 5000 р. + оплата по квитанции. тел. 8-918-572-54-74.

10592 Сдается 2-к. кв-ра на длительный срок, в р-не ХБК, рядом с рынком, для студентов. Имеется мебель. Оплата 5500 руб. + ком. платежи. тел. 8-918-509-65-69.

10593 Сдам 1-к. кв-ру в центре, по ул. Шевченко, 78, с мебелью, холодильник, стир. машинка, от собственника. Ц. 10 т.р. + коммуналка полностью. тел. 8-904-344-14-64.

10609 Сдается 1-к. кв-ра в центре города, ул. Кирова, можно для 2-х девочек-студенток. тел. 8-928-158-81-76.

10614 Сдам 3-к. кв-ру без мебели, в р-не Соцгородка, сост. самое обычное, окна деревянные, быт. техники нет. Оплата 6 т.р. + к/у. тел. 8-988-583-74-37, 8-909-427-79-26.

10613 Сдам флигель в п. Каменоломни, газ, вода во флигеле, туалет на улице. Оплата 4 т.р.+ счетчики. тел. 8-988-583-74-37.

11162 Сдается 1-к. кв-ра в центре города, имеется кондиционер, стир. машинка, мебель. В шаговой доступности два университета, «Магнит», столовая рядом. тел. 8-928-142-90-05, 8-928-164-23-80.

9649 Сдается дом из 2-х жилых комнат, со в/у, отопление АГВ, сделан косметический ремонт. Оплата 8 т.р. + к/у. Подробности по тел. 8-988-253-62-50.

9647 Сдается дом в центре, со в/у и мебелью. Для студентов или малосемейных, 2-х, 3-х человек. тел. 8-928-145-79-50.

7773 Сдается комната в самом центре города, со в/у, с мебелью, холодильником и всем необходимым, 2-м мальчикам-студентам. Ц. 4 т.р. с чел. тел. 8-908-512-61-34.

10628 Сдается 2-к. кв-ра со в/у, с мебелью, недорого. В п. Артем, ост. «Машиносчетная», рядом с Домом быта. тел. 8-928-906-31-25.

10634 Сдается 2-к. кв-ра, в/у, молодой паре, на длительный срок, в п. Каменоломни, около райбольницы. Рядом маг. «Магнит», «Пятерочка», рынок. тел. 8-928-184-48-52, 8-909-407-55-14.

10637 В связи с выездом из города сдается частный дом (2 комнаты), в п. Красина, с частичной мебелью, добросовестной семье из 3-х человек, по договору. Без машин и животных. Аренда 8 т.р. + коммуналка, газ, свет, вода. тел. 8-961-312-96-35.

10644 Сдается 1-к. кв-ра в центре, 4/4 эт., кондиционер, сост. жилое. Оплата 8 т.р. + свет + вода. АН, тел. 8-908-175-26-85.

10645 Сдается небольшой дом по ул. Ионова, малосемейным, со в/у. Въезд есть. Оплата 7 т.р. + коммун. услуги. тел. 8-985-124-12-51.

10654 Сниму кв-ру, дом, коттедж в любом р-не г. Шахты, п. Каменоломни. Оплата наличными. С мебелью и без. Рассмотрю любые предложения. тел. 8-928-120-88-63, 8-908-191-34-59.

10654 Сдается 1-к. кв-ра в п. ХБК, р-н рынка, ул. Текстильная, 2/9 эт., пл. 36 кв.м, ТВ, холодильник, 2-спальная кровать, сост. обычное, шкаф, тумба, газ. печь, эл. водонагревательный бак. Ц. 6,5 т.р. тел. 8-908-191-34-59.

10654 Сдается 2-к. кв-ра, р-н гост. «Восток», пер. Донской, 4/5 эт., отопление ТЭЦ, 3 кровати, холод., ТВ, стиральная полуавтомат, 10 т.р. + счетчики: свет, вода, газ. тел. 8-928-120-88-63.

10654 Сдается 2-к. кв-ра, п. Артем, мкр. Олимпийский, 4/5 эт., новый дома, ул. Искра, диван, кровать, холодильник, отопление ТЭЦ, ТВ, стиральная автомат, 7 т.р. + к/п. тел. 8-908-191-34-59.

10654 Сдается 1-к. кв-ра в п. Каменоломни, ул. Крупской, 5/5 эт., отопл. ТЭЦ, стенка, диван, кондиционер, ТВ, 8 т.р. + к/п. тел. 8-928-120-88-63.

11188 Сдается 2-к. кв-ра, центр, пл. Солдата, мебель и техника. Ц. 15 т.р. + свет и вода (без кварплаты). Залог 15 т.р. тел. 8-989-725-35-18.

11006 Сдается 2-к. кв-ра, частично с мебелью, на Гидроприводе, напротив училища №40, 5-й эт. тел. 8-904-348-21-96.

9652 Сдается дом в р-не п. Нежданная (шк. №15), дом со всеми удобствами, 2 спальни, зал, кухня, отопление АГВ, сост. обычное, без евроремонта. Есть въезд для машины. тел. 8-928-607-15-63, 8-938-107-82-12.

10659 Сдам комнату в п. ХБК, в коммуналке, 4-й эт. Оплата 4 т.р. + коммуналка. тел. 8-908-517-72-33, 8-950-867-06-04.

10660 Сдаю 1-к. кв-ру в р-не Соцгородка, с мебелью, 8 т.р. + коммун. платежи. Собственник. тел. 8-951-512-84-90.

10661 Сдается 1-к. кв-ра в центре, возле рынка, с мебелью, холодильником, стир. машинкой. тел. 8-928-988-19-30, 8-928-165-12-47.

11215 Сдается 1-к. крупногабаритная кв-ра, р-н п. Красина, новый дом, 3/3 эт., АОГВ, стир. машинка автомат, холодильник, ТВ, сост. хорошее. Оплата 8 т.р. + ком. услуги. тел. 8-928-133-69-05, 8-961-420-58-67.

11213 Сдаю 1-к. кв-ру в п. Южная, ул. Достоевского. тел. 8-938-163-45-83, Эдуард.

10671 Сдается на длительный срок отдельная комната в бывшем общежитии в п. ХБК (р-н Дом быта), 5 т.р. + свет. тел. 8-938-144-73-39.

10690 Сниму кв-ру или дом со в/у, в центре, в р-не Соцгородка, по ул. Парковая, в п. Артем, п. ХБК. Рассмотрю варианты с мебелью или без мебели. тел. 8-908-509-65-43, 8(8636) 28-34-53, в любое время.

11232 Сдается 1-к. кв-ра в п. Артем, ул. Татаркина, 5/5 эт. кирпич. дома, есть необходимая мебель и быт. техника. Можно для студентов. Ц. 7 т.р. + к/у. тел. 8-906-180-48-14.

10906 Сдается 2-к. кв-ра, пл. 47,3кв.м, ул. Текстильная, 12. Семейной паре, на длительный срок. Есть все. тел. 8-928-770-85-28.

1503 Сдается 3-к. кв-ра в центре п. Каменоломни, по ул. Крупской. От собственника. Без мебели. тел. 8-909-421-67-36.

11337 Сдается 2-к. кв-ра в центре города, р-н маг. «Динамо», 1-й эт., без мебели. тел. 8-918-542-62-74.

11249 Сдается 1-к. кв-ра в п. Аюта, 3/3 эт., АГВ. Ц. 6 т.р. + ком. АН «Роза Ветров», тел. 8-928-190-28-99, 8-909-416-88-63.

11340 Сдается 1-к. кв-ра в п. ХБК, общ. пл. 36 кв.м, кухня 7,5 кв.м, с/у совмещен, м/п окна, балкон застеклен, с мебелью и бытовой техникой. Ц. 5 т.р. + к/у. тел. 8-918-588-02-86.

11340 Сдается 1-к. кв-ра в центре, р-н «Дубравы», есть частично мебель, встроен. кухня, быт. техника. Без посредников! Ц. 8 т.р. + к/у. тел. 8-918-588-02-86.

11349 Сдается 2-к. кв-ра со в/у, 3/3 эт. кирпич. дома, в р-не Соцгородка, с мебелью, комнаты изолир. тел. 8-903-463-00-83.

АВТО-МОТО

SMS-объявления на номер 3443: ввести КВУЧ пробел ТЕКСТ объявления

ОБЩИЕ

2134 КУПЛЮ АВТОМОБИЛИ ПО ДОРОГОЙ ЦЕНЕ. После ДТП, списанные, на запчасти или под восстановление, в любом состоянии, отечественного или импортного производства: ВАЗ, ГАЗ, «Москвич». А также к этим моделям **ИМЕЮТСЯ ЗАПЧАСТИ**. тел. 8-960-444-90-01.

9406 КУПЛЮ АВТОМОБИЛЬ отечественного или импортного производства на запчасти или под восстановление. **ДОРОГО. ТЕЛ. 8-928-140-95-67**.

9616 Куплю по дорогой цене автомобили на запчасти, гнилой, после ДТП, новый, под восстановление, разборку. ГАЗ, УАЗ, «Москвич», Газель, ЗИЛ и т.д. Есть запчасти на Газель и «Волгу» все и на ВАЗ. тел. 8-928-766-08-87.

1107 Срочный выкуп, покупка б/у автомобилей, иномарки, отечественные, легковые, грузовые, джипы, микроавтобусы, мото- спецтехнику 1920-2018 г.в., в любом состоянии, можно после ДТП, пожара, наводнения и т.д. Avtomany.ru. тел. 8-928-229-99-63, 8-918-578-27-48.

1107 Куплю б/у шины, диски, колёса с пробегом, можно не комплект, для легковых, грузовых джипов, мото- спец- техники, прицепов любого размера, можно в прошлом дорогие, только пригодные для эксплуатации. тел. 8-950-855-46-68.

7772 Продаю трактор ЮМЗ экскаватор, Газель 2002 г., дв. 406, карбюратор, без документов или куплю док-ты Газель 1998 г., дв. 402, газ, бензин, недорого. Док-ты на прицеп ОДАЗ, прицеп Тонар. тел. 8-918-893-10-94.

7766 Автосервис кузовного ремонта производит рихтовку элементов кузова и частичную окраску; а также восстанавливаем геометрию и рихтовку кузова после переворота на крышу авто с полной покраской. Цена за 1 элемент покраски 1500 руб. тел. 8-928-104-37-73.

ИНОМАРКИ

10784 А/м «Киа Пиканто», 2007 г.в., коробка автомат, цв. черный, пр. 134 т.км, в нормальном сост. Ц. 230 т.р., торг. тел. 8-928-154-88-68.

10221 Срочно! «Ауди-80», цв. «мокрый асфальт», 1986 г.в., газ-бензин, двиг. 1,6 л, 75 л.с., расход 6 л на 100 км, музыка, машина в идеал. сост., сел и поехал, не крашена, не бита. Ц. 110 т.р. тел. 8-950-851-55-52.

5367 Продам джип «Ланд Крузер-200», цвет белый, 2011 г.в., дизель, в идеальном состоянии, пр. 145 т.км, я - второй собственник, не бита, не крашена. Торг, обмен. Цена 2 млн. 250 т.р. тел. 8-918-563-10-17.

10590 «Кия-Рио», июль 2015 г.в., пр. 14 т.км, цв. белый, 1 хозяин, на гарантии, укомплектована. Торг. тел. 8-906-420-35-96.

11007 «Ланос-Шевролет», 2007 г.в., в хорошем сост., цена договорная. тел. 8-961-309-85-72.

9670 «Рено-Логан», 2006 г.в., двиг. 1600, кондиционер, подушка безопасности, эл. стеклоподъемн., сигнализ., центр. замок, музыка, небитая, негнилая, не такси, без газа, цв. светло-серо-зеленый металлик, в отличном сост., вложений не требует. Ц. 210 т.р., торг. тел. 8-928-108-90-34.

862. Реклама
ООО «АвтоГолдЛомбард»
АВТОЛОМБАРД
ДЕНЬГИ
Без подтверждения доходов под залог автотранспорта, имущества.
Для физических и юридических лиц

Авторынок г.Шахты, пав. № 30 (возможность реализации)
8-928-77-8888-5
http://autogold-lombard.narod.ru
Займ предоставляет ООО «АвтоГолдЛомбард»

ЛЕГКОВЫЕ

10222 Срочно! ВАЗ-012, цв. темно-серый металлик, 2007 г.в., двиг. 1,6 л, муз., стеклоподъемники, тонировка, машина в очень хорошем сост., 2 хоз., ПТС родной. Цена 132 т.р., торг у капота. тел. 8-928-101-70-07.

9626 ВАЗ-2106, 1995 г.в., в хорошем сост., по кузову есть недочеты, карбюратор, синего цвета, не дымит, не сыпется. Вложений не требует, сел и поехал. Звонить в любое время. Смотреть в центре. Ц. 35 т.р. тел. 8-961-33-22-443.

10574 ВАЗ-21013, цв. белый, модель двигателя 2101, 1986 г.в. тел. 8-903-400-18-26.

7774 Срочно! ИЖ-27175-36, цв. белый, 2007 г.в., в хорошем состоянии, ц. 75000 руб., торг. тел. 8-928-604-80-94.

9671 «Ока», 2004 г.в., один хозяин, ПТС - родной, цв. темно-синий, небитая, негнилая, сост. отличное. Вложений не требует. Ц. 78 т.р., торг. тел. 8-989-618-57-33.

КОМПЬЮТЕРНЫЕ УСЛУГИ

SMS-объявления на номер 3443: ввести КВУК пробел ТЕКСТ объявления

3413 Низкие цены. Срочный ремонт ноутбуков, компьютеров, мониторов. Удаление вирусов, настройка сети Интернет, Wi-Fi роутеров. Заправка картриджей. Обр. по тел. 8-918-521-86-50. Сайт: recomp.biz.

8643 Частный мастер оказывает услуги по ремонту и настройке компьютеров с выездом на дом. Сборка на заказ, установка программ, удаление вирусов, обучение и многое другое. Многолетний опыт, качественно и быстро. Обращаться по тел. 8-903-470-61-88, 8-928-175-23-77, Сергей.

11244 Ремонт компьютерной техники любой сложности! Установка любых программ. Чистка компьютера от вируса, грязи, пыли, с заменой термопасты. Настройка интернета. Выезд на дом. т. 8-928-755-89-37, Вадим.

МАГИЧЕСКИЕ УСЛУГИ

8615 Потомственная ведунья Александра. Более 30 лет помогаю людям вернуть в семью любовь, мир и покой. Снятие порчи, венца безбрачия; воссоединение семьи, судьбы; эффективнейший приворот за 13 дней по фото (полная сексуальная зависимость от вас); защита на 3 поколения. тел. 8-909-423-70-56.

8628 Гадание на картах таро, карта будущего, карта желания. Снятие порчи, сглаза, испуга, венца безбрачия и мн.др. Приворот по фото и без. Помощь при алкоголизме, лишнем весе. Обряд на удачу и продажу недвижимости. тел. 8-900-137-59-17.

8661 Потомственная целительница Александра. Снимает порчу, сглаз, венец безбрачия, родовое проклятие. Помощь при алкоголизме. Приворот, отворот по фото и без. Верну ушедшего мужа (ну). Гадание на картах таро и мн.др. Без греха перед Богом. Без вреда для человека. тел. 8-906-184-56-63.

10856 Консультационный центр «Алеф». Профессиональный психолог. Парапсихолог (предсказатель), биоэнергетическая коррекция (снятие порчи, сглаза). Массаж лечебно-оздоровительный. Переехали с ул. Смидовича. Запись по телефону: 8-988-252-06-11.

10656 Гадание. Предсказание будущего. Сниму порчу. Белая и черная магия. Уберу родовые проклятия, испуг, сглаз, порчу, алкогольную зависимость. Помогу вернуть любимого (ю), здоровье, радость, удачу, любовь. Отворот, приворот, защита. тел. 8-909-413-20-78, Елена.

11218 Сниму молитвами порчу, сглаз, проклятие. Восстановлю семью, устраню врагов. Избавлю от болезней, зависимостей, страданий. Гадаю. Работаю по фото и без. Ставлю защиту. Эффективно! т. 8-908-183-99-81.

10912 Если земля уходит из-под ног и в вашей жизни все пошло не так. Вы не можете найти выход. Выход есть. Помогу. Сниму порчу, сглаз, испуг. Уберу алкогольную зависимость. Верну удачу, любовь, здоровье. Гадание. Отворот. Приворот. Защита. Оберег. тел. 8-960-463-59-67, Мария.

1483. Реклама

НАТЯЖНЫЕ ПОТОЛКИ
✓ЗАМЕР БЕСПЛАТНО!!!
✓Монтаж на следующий день!
Красный Кот
8(938)10-42-777
г. Шахты, Центральный Дом Быта, 3 этаж, офис 300

150. Реклама

МЕТАЛЛОПРОКАТ
меняем старый лом
на новый металлопрокат
- Арматура
- Труба (профильная, круглая)
- Угол
- Сетка (сварная, рабица)
- Швеллер
- Профлист

г. Шахты, ул. Парковая, 17 В,
ул. Дачная, 274 В, 8–928–111–10–88

1010. Реклама

Установка в короткие сроки!
НАТЯЖНЫЕ ПОТОЛКИ
ШАХТЫ
Срок ожидания 24 часа
Скидки:
20 кв.м - 5 %
40 кв. м -10 %
60 кв.м - 15 %
Скидки действуют с 23.05.18 до 31.07.18 г.
Color-gloss.ru 8(929)816-5-618

СТРОИТЕЛЬНО-РЕМОНТНЫЕ УСЛУГИ

23369 Выполним работы: гипсокартон, МДФ, пластик, теплые полы, напольные покрытия, штукатурка, шпаклевка, обои, жидкие обои, откосы, электрика, плинтуса, сантехника и многое другое. Обр. по тел. 8-928-184-18-61, Сергей, 8-909-405-85-68, Максим.

62911 ЗАМЕНА ВОДОПРОВОДА БЕЗ ВСКРЫТИЯ ГРУНТА. Замена канализации, установка водомеров. Врезка/переврезка под давлением. Кладка колодцев, сливных ям, монтаж отопления, установка санфаянса, разморозка пластиковых труб. тел. 8-950-843-33-72, 8-904-448-81-45.

857 ВОДОПРОВОД, ОТОПЛЕНИЕ и канализация из полипропиленовых труб. Укладка теплых полов. Отделка пластиком. Установка сантехники, водомеров, стиральных машин, душевых кабинок. Качество и гарантия. Доставка материалов и оборудования бесплатно. тел. 8-918-538-15-22, 8-928-112-87-86.

953 КРОВЕЛЬНЫЕ РАБОТЫ любой сложности, большой опыт работы, высококвалифицированные специалисты, выезд на объект. Замер, смета, доставка материала - бесплатно. тел. 8-928-965-78-61, Евгений.

1366 ЗАМЕНА ВОДОПРОВОДА без вскрытия грунта. Замена канализации. Установка водомеров. **РУЧНАЯ КОПКА ТРАНШЕЙ**. **СЛИВНЫЕ ЯМЫ** и водопроводные колодцы «под ключ». Монтаж и демонтаж сантехники. Гарантия на выполненные работы. тел. 8-909-410-54-89, Юрий.

1807 КРОВЕЛЬНЫЕ РАБОТЫ! ОПЫТ РАБОТЫ 21 ГОД. МОНТАЖ ШИФЕРА, МЕТАЛЛОЧЕРЕПИЦЫ, ПРОФИЛЯ, ОНДУЛИНА. СТРОИТЕЛЬСТВО НОВЫХ КРЫШ. ПРОФЕССИОНАЛЬНО, НЕДОРОГО, ГАРАНТИЯ. ТЕЛ. 8-906-183-67-04.

1806 КРОВЕЛЬНЫЕ РАБОТЫ. МОНТАЖ ШИФЕРА, ОНДУЛИНА, МЕТАЛЛОЧЕРЕПИЦЫ, МЕТАЛЛОПРОФИЛЯ. ВОЗВЕДЕНИЕ НОВЫХ КРЫШ. РЕМОНТ КРОВЛИ. ИНДИВИДУАЛЬНЫЙ ПОДХОД. ГАРАНТИЯ КАЧЕСТВА. ПРИЕМЛЕМЫЕ ЦЕНЫ. РАСЧЕТ, ДОСТАВКА МАТЕРИАЛА БЕСПЛАТНО. ОПЫТ РАБОТЫ 15 ЛЕТ. ТЕЛ. 8-909-401-18-76.

3639 Монтаж отопления (дома, дачи, производственные помещения и т.д.). Теплые полы, заливка полов. Водопровод и канализация. Установка сантехнических приборов (водомеров). Опыт работы более 10 лет. тел. 8-905-455-32-92, 8-950-840-80-41, Александр.

2141 Сантехника, отопление, водопровод, канализация, ремонт и установка газовых котлов, колонок, плит, электроводогреек, стиральных машин-автомат. Быстро, качественно, недорого. тел. 8-909-405-83-84, 8-951-835-37-91.

4130 Бурение скважин на воду. Гарантия качества. По любым породам. тел. 8-906-418-15-00.

6038 КРОВЕЛЬНЫЕ РАБОТЫ любой сложности. Металлочерепица, шифер, ондулин, металлопрофиль, водосток, доборные элементы. **СВАРОЧНЫЕ РАБОТЫ**. Навесы, заборы, ангары, детские площадки, ограды, решетки. Гарантия. тел. **8-928-601-25-65, ВАЛЕРИЙ**.

5732 НАТЯЖНЫЕ ПОТОЛКИ! Быстро и качественно, выгодно и удобно! Десятилетний опыт. Гарантия. **ВСЕ ВИДЫ ОТДЕЛОЧНЫХ РАБОТ**. тел. 8-928-134-35-00.

5371 Гидроизоляция подвальных помещений. Монтаж крыш «под ключ» (металлочерепица, профнастил, шифер). Монтаж любых металлоконструкций (навесы, заборы, ангары). тел. 8-928-130-26-88.

6486 Производим укладку тротуарной плитки с помощью профессионального оборудования (вибротрамбовки). Устанавливаем поребрики, бордюры. Поможем с выбором материалов. На рынке работаем 18 лет. Работу производим качественно, в сжатые сроки. Цена за укладку от 300 руб. кв.м. тел. 8-928-22-99-610.

7592 «Сантех Сервис». **ВОДОПРОВОД, КАНАЛИЗАЦИЯ, САНТЕХНИКА**. Монтаж новых, замена старых коммуникаций, а также решение **ЛЮБЫХ** аварийных проблем. Монтаж водопроводных и канализационных колодцев, сливных ям **«ПОД КЛЮЧ»**. Врезка/переврезка - замена кранов под давлением. **ВОДОМЕРЫ** - решение всех вопросов. тел. 8-908-500-87-71.

6549 СК «ГЕФЕСТ КРОВЛЯ СТРОЙ». КРОВЕЛЬНЫЕ РАБОТЫ. ЗАМЕНА МЕТАЛЛОЧЕРЕПИЦЫ, ШИФЕРА, КАТЕПАЛА, ОНДУЛИНА, ПРОФЛИСТА, ШИФЕРА, СТРОПИЛЬНАЯ СИСТЕМА ЛЮБОЙ СЛОЖНОСТИ. ПЕНСИОНЕРАМ ОСОБЫЕ УСЛОВИЯ НА МАТЕРИАЛЫ И РАБОТУ. ГАРАНТИЯ ДО 15 ЛЕТ НА РАБОТУ И СТРОЙМАТЕРИАЛЫ. РАБОТАЕМ ПО ДОГОВОРУ. ТЕЛ. 8-988-544-21-11, АЛЕКСЕЙ.

7434 БЕТОННЫЕ РАБОТЫ, лестницы, монолит, фундамент, колонны, кладка кирпича. тел. 8-918-52-72-591, Александр.

7435 КРОВЕЛЬНЫЕ РАБОТЫ, навесы, заборы, расчет и замер, скидки на кровельные материалы. тел. 8-918-52-72-591, Александр.

7814 НАТЯЖНЫЕ ПОТОЛКИ! Выгодно и быстро (1-2 дня от замера до установки). Идеально ровная, гладкая и красивая поверхность! Замер и консультации бесплатно! С удовольствием отвечу на все ваши вопросы. тел. 8-918-524-16-83 (WhatsApp, Viber), Константин.

7961 Кровельные работы любой сложности, работа выполняется быстро и качественно. Заключение договоров. Доставка материалов. Расчет кровли и замер бесплатно. тел. 8-938-153-666-8, Александр.

7960 Кровельные работы, монтаж заборов. Шифер, ондулин, металлочерепица, водосточная система. Замер, расчет и доставка бесплатно. Качество материала и работы гарантируем. тел. 8-900-13-12-152, Виталий.

8024 АСФАЛЬТИРОВАНИЕ: дворов, автостоянок, АЗС, ангаров, зернохранилищ, магазинов, промышленных территорий. Ямочный и капитальный ремонт дорог, установка бордюров/поребриков. Наличный и безналичный расчет. Гарантия качества и сроков выполнения. тел. **8-903-470-82-07**, Александр.

8326 Асфальтируем дворы частных домовладений. Быстро, качественно, недорого. тел. 8-951-506-76-51.

8595 Кровельные работы любой сложности, опыт работы 25 лет, профессиональный монтаж шифера, металлочерепицы, профиля, ондулина, новых крыш и ремонт. Заборы, навесы. Поможем с доставкой. тел. 8-918-507-13-41, 8-918-073-58-61, Артем.

8620 Опытная бригада выполнит бетон любой сложности, выведем стены из всех материалов: шлакоблок, кирпич и т.д. Изготовим кровлю, навесы, террасы, заборы. Укладка плитки тротуарной. Произведем стяжку зданий. Обр. по тел. 8-928-148-13-52.

8650 Плитка, гипсокартон, пластик, ремонт ванных «под ключ». Ремонт квартир «под ключ». Водопровод, отопление, сборка душевых кабинок, уголков, установка санфаянса, обои, шпаклевка, штукатурка и т.д. Доставка материалов по чекам. тел. 8-928-954-35-64.

900. Реклама

МЕТАЛЛОБАЗА на МЕЧНИКОВА, 8
тел. 8-928-141-41-56
ЛИСТ ПРОФИЛЬНЫЙ С-8
цветной 1,5м – 390р. 1,7м – 450р. 2м – 530р.
оцинкованный 1,5м – 370р. 1,7м – 430р. 2м – 490р.
ЛИСТ ПРОФИЛЬНЫЙ МП-20 (6М)
цветной – 1600р. оцинкованный – 1500р.
КРОВЕЛЬНЫЕ МАТЕРИАЛЫ
МЕТАЛЛОПРОКАТ
ГИБКАЯ ЧЕРЕПИЦА от 275р. кв. м
МЕТАЛЛОЧЕРЕПИЦА (0,45) 306р. кв. м
Мемориал
Металлобаза
ул. Парковая
ул. Мечникова

816. Реклама

НАТЯЖНЫЕ ПОТОЛКИ
•сплит-системы
•рулонные шторы
1+1=3
при заказе 2-х потолков 3-й – В ПОДАРОК!
www.potolkigoroda.ru
Потолки города
*ИП Гулинская Е.В. Акция проходит с 10.07.2018г. по 31.08.2018г. Сроки проведения, источник информации об организаторе мероприятия, о правилах его проведения, количестве призов или выигрышей по результатам такого мероприятия сроках, месте и порядке их получения спрашивайте по указанным телефонам.
8-989-622-19-19, 8-928-622-19-19

9321 Ремонт металлопластиковых окон, входных дверей. Балконы, лоджии, рулонные шторы, жалюзи. Замер, монтаж. Устранение продувания, промерзания, запотевания. **МОСКИТНЫЕ СЕТКИ.** Ремонт и установка. тел. 8-951-517-53-36.

8678 Кровельные и бетонные работы любой сложности. Монтаж, демонтаж. Металлочерепица, мягкая кровля, ондулин - цены от производителя. Смета, замер, выезд - бесплатно. Гарантия. Низкие цены. тел. 8-938-146-41-50.

8345 АСФАЛЬТИРОВАНИЕ ЛЮБОЙ СЛОЖНОСТИ. УСТАНОВКА БОРДЮР, ПОРЕБРИКА. НИЗКИЕ ЦЕНЫ. БЫСТРО, КАЧЕСТВЕННО. ЗАМЕР БЕСПЛАТНО. ТЕЛ. 8-918-595-30-22, 8-938-146-89-60.

8346 АСФАЛЬТИРОВАНИЕ ЛЮБОЙ СЛОЖНОСТИ. УСТАНОВКА БОРДЮР, ПОРЕБРИКА. НИЗКИЕ ЦЕНЫ. БЫСТРО, КАЧЕСТВЕННО. ЗАМЕР БЕСПЛАТНО. ТЕЛ. 8-989-526-97-73, 8-928-193-06-38.

8343 АСФАЛЬТИРОВАНИЕ ЛЮБОЙ СЛОЖНОСТИ. УСТАНОВКА БОРДЮР, ПОРЕБРИКА. НИЗКИЕ ЦЕНЫ. БЫСТРО, КАЧЕСТВЕННО. ЗАМЕР БЕСПЛАТНО. ТЕЛ. 8-909-410-83-83, 8-988-540-36-54.

8342 АСФАЛЬТИРОВАНИЕ ЛЮБОЙ СЛОЖНОСТИ. УСТАНОВКА БОРДЮР, ПОРЕБРИКА. НИЗКИЕ ЦЕНЫ. БЫСТРО, КАЧЕСТВЕННО. ЗАМЕР БЕСПЛАТНО. ТЕЛ. 8-928-959-94-84, 8-961-312-55-82.

8701 Замена труб **ВОДОПРОВОДА** и **КАНАЛИЗАЦИИ**. Устранение **УТЕЧЕК** и **ПОРЫВОВ** любой сложности, врезка под давлением. Установка **ВОДОМЕРОВ**, стир. машин, санфаянса. Отопление. **СЛИВНЫЕ ЯМЫ И КОЛОДЦЫ** (копка, кладка из камня и кирпича). тел. 8-961-406-56-46.

8709 Асфальтирование дворовых территорий и участков, укладка тротуарной плитки. тел. 8-918-522-10-26, 8-961-408-48-07.

8717 УКЛАДКА ТРОТУАРНОЙ ПЛИТКИ. Установка бордюров, поребриков. Поможем с выбором материала. тел. 8-928-616-32-57.

9333 АСФАЛЬТИРОВАНИЕ дворов и других участков, установка бордюра и поребрика, бригада русская. Выезд на **ЗАМЕР БЕСПЛАТНО**. Обр. по тел. 8-928-120-29-09, 8-961-279-84-69, Руслан.

8388 ЛОМАЕМ, КОПАЕМ. Бетонные работы. **ГАЗОБЛОК**, шлакоблок, кирпич. **ЗАБОРЫ**. **ВЫКЛАДЫВАЕМ ЯМЫ** камнем. Вывоз строительного мусора. Армстронг. **ФАСАДЫ** и др. виды работ. тел. 8-918-859-65-12, 8-903-438-30-01. Виктор.

8818 Строительная бригада выполнит следующие виды работ: **СЛИВНЫЕ ЯМЫ «ПОД КЛЮЧ»**. Замена водопровода, канализации, монтаж колодцев, врезка под давлением. Услуги мини экскаватора. **ПРОКОЛЫ ПОД ДОРОГОЙ**. Быстро, недорого. На все виды работ гарантия. тел. 8-938-127-46-65.

8820 Сайдинг, пластик, МДФ, плитка, штукатурка, шпаклевка, поклейка обоев, ламинат, перегородки, гипсокартон, потолки, утепление домов, электрика, сантехника, полы любой сложности. Помогу в выборе и доставке материалов. тел. 8-951-820-73-01, 8-988-949-82-27.

8817 ВОДОПРОВОД, КАНАЛИЗАЦИЯ. Помощь с документами. Монтаж колодцев. Сливные ямы «под ключ». Врезка под давлением. **УСЛУГИ МИНИ-ЭКСКАВАТОРА**. Проколы под дорогой. Быстро, качественно, недорого. На все работы гарантия. тел. 8-988-952-44-63.

8904 Укладка камня пластушки, тротуарная плитка, бетонные работы, штукатурка, шпаклевка, плитка, пластик, сайдинг. Доставка материалов. тел. 8-928-965-79-79, 8-908-192-54-77.

9982 Натяжной потолок! Быстро, качественно, безопасно. А также все виды строительных и отделочных работ. Индивидуальный подход и гибкая система скидок. тел. 8-909-406-84-57.

9398 АВАРИЙНАЯ СЛУЖБА КОММУНИКАЦИЙ! Водопровод, канализация, отопление. Весь спектр сантехнических работ, от мелкой протечки до полной замены/монтажа внутренних/наружных коммуникаций. тел. 8-950-858-20-02.

9397 ВОДОПРОВОД, КАНАЛИЗАЦИЯ, САНТЕХНИКА. Все виды **АВАРИЙНЫХ** работ, а также плановое решение текущих вопросов. Замена водопровода и канализации **БЕЗ ВСКРЫТИЯ ГРУНТА**, а также любым удобным для вас способом! Круглосуточная помощь! Гарантия. тел. 8-904-502-35-86, Александр.

1078 Входные и межкомнатные двери. Нестандартные размеры заводского изготовления! Металлопластиковые окна и двери. Бесплатный замер и доставка! Специальные условия пенсионерам. Обр. г. Шахты, ул. Маяковского, 103, тел. 8-991-367-67-46, WWW.ОКНАДВЕРИШАХТЫ.РФ.

8898 Производим работы по монтажу отопления из полипропиленовых и металлических труб. Теплые полы. Монтаж холодного и горячего водоснабжения, канализации. Установка санфаянса, стир. машин, водомеров. Газосварочные работы. Замена котлов. Вызов, консультация - бесплатно. Опыт работы 20 лет. тел. 8-905-456-32-81.

10058 АСФАЛЬТИРОВАНИЕ ЛЮБОЙ СЛОЖНОСТИ. УСТАНОВКА ПОРЕБРИКОВ, БОРДЮР. ДЕШЕВО, БЫСТРО, КАЧЕСТВЕННО. ТЕЛ. 8-960-458-06-09, 8-951-842-78-08.

8029 Отопление, водопровод, канализация. Замена (монтаж) котла, насоса, фильтра, водонагревателя, газ. колонки. Наружные работы, ремонт оборудования. Металлоконструкции (навесы, заборы, ворота, двери). Обр. по тел. 8-928-114-35-36, 8-988-518-87-57, Александр.

8910 Выполним: гипсокартон, натяжные потолки, шпаклевка, штукатурка, ламинат, электрика, сантехника, теплые полы, плитка, напольные покрытия, обои, жидкие обои, плинтуса, утепление, шумоизоляция, отопление. тел. 8-928-184-18-61, Сергей, 8-909-405-85-68, Максим.

8894 Выполним все виды земельных работ! Водопровод, канализация, копка и обложка сливных ям. Демонтаж ветхих строений. Пробивка отверстий. Бетонные работы. Спил деревьев и выкорчевывание пеньков. Быстро! Недорого! тел. 8-918-585-03-92, 8-928-756-40-28, Андрей.

10097 АСФАЛЬТИРОВАНИЕ. Недорого. тел. 8-928-754-72-25.

8945 Все виды отделочных работ: штукатурка, шпаклевка, гипсокартон любой сложности (стены, потолки), сантехника, электрика, плитка, обои, ламинат, покраска стен и потолков, ванные комнаты «под ключ» и т.д. Качество и порядочность гарантируем. тел. 8-951-536-14-20, 8-961-401-92-64.

8949 ОТДЕЛОЧНО-строительные работы от простого до евро: **ГИПСОКАРТОН** любой сложности, плитка, штукатурка, **ШПАТЛЕВКА**, поклейка, покраска обоев, **САМОЗАЛИВНЫЕ** полы, ламинат, **ДЕМОНТАЖ**, электрика, водопровод, отопление, сварка, установка **ДВЕРЕЙ**, замков, кровля. тел. **8-928-147-58-44**.

8959 Электромонтажные работы любой сложности. Монтаж и замена эл. счетчиков, щитов освещения, розеток, светильников. Поиск и устранение неисправностей. Быстро, качественно, с гарантией. тел. 8-961-278-05-93, Сергей.

8966 Копаем траншеи под водопровод, канализацию, сливные ямы, фундамент, огороды. Установка: заборы из металлопрофиля и сетки-рабицы. Навесы. Монтаж. Снос старых построек. Вывоз мусора. Работаем с бетоном. тел. 8-928-147-20-60.

1628 Услуги экскаваторов JVC, Terex, КамАЗы. Копаем котлованы, траншеи (30, 40, 60, 70, 90 см). Слом и вывоз мусора (кл. V), планировка. Песок, щебень, камень, чернозем. тел. 8-928-216-72-95, 8-928-119-94-51.

2010 Услуги экскаватора - погрузчика: слом, вывоз мусора (класс V), чистка и планировка участка. Все виды земельных работ. тел. 8-928-612-05-20.

4063 Услуги автовышки. Спил деревьев любой сложности. тел. 8-906-421-77-54.

6759 Услуги экскаватора погрузчика **VOLVO**. Копка котлованов, траншей, чистка и планировка территорий. Вывоз мусора, класс V. Услуги а/м КамАЗ (**ПЕСОК, ЩЕБЕНЬ, КАМЕНЬ**). т. 8-928-75-55-860.

8333 Услуги экскаватора-погрузчика. КамАЗ - самосвал. Вывоз мусора (кл. 5). Щебень, песок, чернозем, камень. тел. 8-928-757-16-26.

9308 Услуги автовышки 18, 28, 35 м, телескопическая, коленчатая, вездеход. Манипулятор вездеход. Нал./безнал. Спил деревьев. тел. 8-904-442-33-34.

8332 Услуги экскаватора-погрузчика, КамАЗ-самосвал. Копка котлованов, траншей. Вывоз мусора. Слом ветхого строения. Щебень, камень, песок и т.д. тел. 8-989-621-12-19.

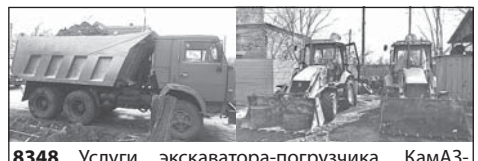

8348 Услуги экскаватора-погрузчика, КамАЗ-самосвал. Копаем траншеи, котлованы. Слом ветхого строения. Вывоз мусора. Песок, щебень, камень и т.д. тел. 8-928-159-32-31.

8614 Услуги мини-экскаватора (ковш 30 см и 50 см) и мини-самосвала (до 3 т). тел. 8-928-618-41-00.

8819 Услуги мини-экскаватора. Ковш 30, 40, 55. Замена водопровода, канализации. **СЛИВНЫЕ ЯМЫ** «под ключ». Вывоз строительного мусора (класс V). Слом ветхого жилья. тел. 8-938-127-46-65.

9460 Услуги экскаватора - погрузчика с буровой. Обр. по тел. 8-938-100-30-09.

9461 Услуги крана - манипулятора, борт 7 м, стрела 7 тонн, имеется люлька для работы на высоте. т. 8-928-163-11-16.

9459 УСЛУГИ БЕТОНОНАСОСА. Стрела 32 метра. Имеются дополнительные шланги длиной 34 м. Наличный, безналичный расчет. т. 8-928-163-11-16.

9462 Услуги экскаватора - погрузчика, самосвала (кузов 10 куб. м, г/п 15 т). Выполнение земельных работ. Снос ветхого жилья, планировка территорий. Вывоз мусора, класс V. Доставка: песок, щебень и т.д. Наличный, безналичный расчет. тел. 8-938-100-30-09.

9467 Услуги экскаватора, погрузчика САТ. Копка котлованов, траншей, чистка и планировка территорий, вывоз мусора (класс V), уборка снега, слом ветхого строения. тел. 8-951-501-46-99.

10831 Услуги экскаватора погрузчика с гидромолотом. тел. 8-928-959-66-86, 8-928-141-22-03.

10848 Услуги мини-экскаватора, экскаватора-погрузчика, Камаза-самосвал. Копаем траншеи, котлованы. Слом и вывоз мусора, планировка. **ПЕСОК, ЩЕБЕНЬ, КАМЕНЬ И Т.Д.** т. 8-928-121-88-38.

10368 Услуги КамАЗ-самосвала, экскаватора-погрузчика САТ, эвакуатора, мини-погрузчика. **ПЕСОК, ЩЕБЕНЬ, ПОРОДА, ОТСЕВ, ГЛИНА, ЧЕРНОЗЕМ. ВЫВОЗ МУСОРА**. Копка котлованов, слом ветхих построек. тел. 8-905-452-13-29.

9577 Услуги миниэкскаватора и ЗИЛ. Сливные ямы, водопровод, канализация, фундаменты. Доставка сыпучих строительных материалов. т. 8-906-418-52-18.

10421 Услуги автовышек коленных, телескопических 18-22-28 м. Вездеход. Спил деревьев и вывоз. Нал./безнал. т. 8-928-14-99-222, 8-904-503-25-09.

9636 Услуги мини-экскаватора, экскаватора - погрузчика, гидробур, гидромолот. Манипулятор стрела 6 т, борт 18 т. Автовышка. Автокран. Форма оплаты любая. тел. 8-906-183-73-25, 8-909-428-73-28.

1499 Вывоз, вынос, погрузка мусора (класс V) в частном секторе и многоквартирных домах. Уборка территории, резка деревьев. Копка сливных ям, траншей. Снос строений. тел. 8-909-400-63-14.

11251 Услуги экскаватора-погрузчика. Копаем траншеи, сливные ямы, водопровод, чистка и планировка территории, погрузка а/м КамАЗ, ЗИЛ. Уборка и вывоз мусора (кл. 5). т. 8-928-137-66-00, 8-960-461-66-00.

СТРОИТЕЛЬНО-РЕМОНТНЫЕ УСЛУГИ

10108 ВОДОПРОВОД, КАНАЛИЗАЦИЯ, ОТОПЛЕНИЕ. Врезка в центральный водопровод, прокладка труб, замена запорных кранов под давлением. **УСТАНОВКА ВОДОМЕРОВ** и сантехники. Копка траншей, откачка водопроводных колодцев, траншей и котлованов. тел. 8-951-521-54-99, 8-909-423-77-03, 8-928-600-31-81, 8-989-625-97-38.

9409 АСФАЛЬТИРОВАНИЕ, подготовка оснований, установка бордюров и поребриков. тел. 8-928-600-14-82.

9041 Выполняем монтаж сайдинга, пластика, МДФ, вагонки. Монтаж заборов, навесов, настил черновых полов, линолеума, ламината и т.д. Спил деревьев. тел. 8-905-486-11-90, 8-988-993-95-84.

9069 Быстро, качественно, недорого! Выполним штукатурные работы: штукатурка, шпаклевка, откосы, выравнивание стен и потолков (любыми материалами и любой сложности), стаж более 20 лет. Обр. по тел. 8-928-765-60-81, 8-952-607-91-96, Роман.

10098 АСФАЛЬТИРОВАНИЕ. Устройство основания, установка поребриков и бордюров. Качественно. В кратчайшие сроки. Бригада из опытных русских рабочих. тел. **8-928-181-16-60.**

10099 АСФАЛЬТИРОВАНИЕ дворов, площадок, стоянок. Водоотведение. Нивелирование поверхности. тел. **8-989-612-71-20**, Роман Анатольевич.

10713 Прочистка засоров канализации любой сложности специальным оборудованием. тел. 8-929-81-82-592.

10723 Все виды отделочных работ. Гипсокартон, пластик, МДФ, штукатурка, шпатлевка, откосы, стяжка, обои и т.д. Быстро, качественно и в срок. тел. 8-908-511-57-47.

9152 УТЕПЛЕНИЕ ПЕНОИЗОЛОМ. Теплошумоизоляция крыш, стен, перекрытий. Закачка утеплителя под вагонку, в стены, металлопрофиль. Материал долговечный, влагостойкий, не горит, не интересен грызунам. тел. 8-999-695-96-11, 8-999-693-83-43.

8867 Производим монтаж и установку заборов из профнастила и рабицы, навесов, ворот, калиток, душей, туалетов. Сантехнические работы любой сложности, замена шифера. Всегда низкие цены. тел. 8-928-156-20-81.

9178 Кровельные работы. Быстро, качественно, недорого и аккуратно. Монтаж стропильной системы, водосточных систем. Перекрытие крыш, шифер, профлист, металлочерепица, ондулин. Забор из профнастила. Доставка материала и разгрузка. Фасонные изделия. Консультация, выезд и расчет материала бесплатно. тел. 8-928-904-59-34.

9484 УКЛАДКА ТРОТУАРНОЙ ПЛИТКИ. УСТАНОВКА ПОРЕБРИКОВ, БОРДЮРОВ. Большой опыт работы. Оперативность, качество. **ТЕЛ. 8-960-459-77-88.**

9186 Строительство и ремонт домов, гаражей, заборов, навесов. Добросовестность и качество гарантирую. тел. 8-918-538-33-31, Виталий.

9236 Выполним следующие виды работ: кровельные, сварочные, арматуробетонные. Кладка кирпича, газоблока, пеноблока и т.д. Стяжка домов металлическим поясом. Водопровод, отопление, канализация. Зальем стяжку, теплые полы. тел. 8-951-490-27-24.

9239 Недорого! Быстро! Качественно! Выполняем все виды отделочных работ: штукатурка откосов любой сложности, шпаклевка, покраска, поклейка обоев. Малоимущим и пенсионерам существенные скидки. Звонить в любое время по тел. 8-908-170-29-30, Вероника.

9240 ИЗГОТОВЛЕНИЕ ПЛАСТИКОВЫХ ОКОН. Профессиональная установка **3-5 ДНЕЙ**. Низкие цены. Гарантия. Выезд замерщика **БЕСПЛАТНО**! Заключение договора на дому. тел. 8-929-819-60-18, 8-988-947-96-51.

9258 Все виды отделочных работ. Штукатурка, поклейка обоев, сантехника, электрика, барельефы на стенах, потолки многоуровневые, обшивка балконов, плитка. Большой опыт работы. тел. 8-908-505-21-67.

9248 Выполним штукатурно-малярные работы. Поклейка обоев, рогожки, покраска, откосы. Без посредников. тел. 8-950-859-10-67, 8-988-563-72-82, Ирина.

9516 Выполним качественно монтаж сайдинга, пластика, МДФ, утепление домов, цоколя. тел. 8-961-293-02-16, Александр.

10194 Опытная бригада выполнит все виды строительных работ: заборы, бетонные работы, армокаркасы, пояса, кирпич, газо-, пеноблоки, штукатурка, плитка, сантехника и т.д. Доставка материала. тел. 8-928-172-00-97.

10233 Широкий спектр отделочных работ: сайдинг, МДФ, заборы из металлопрофиля, навесы, демонтаж и монтаж кровли. Помощь в выборе материалов. Выполним работы в установленные сроки, и все это качественно. тел. 8-950-86-66-755, Денис.

10176 ЗЕМЛЕКОПЫ. Копаем вручную сливные, смотровые, погребные, туалетные ямы, траншеи под водопровод, канализацию, фундамент, силовой кабель, подземный газ, дренаж. Проведем водопровод, канализацию. Распланирование и перемещение земли. Вскапывание участков. тел. 8-918-599-06-07.

10797 Любые виды строительных работ: кладем пластушку на пол и стены, делаем шашлычницы и мини-водопады, кладка стен, заливка фундамента, устройство кровли. Звоните! тел. 8-951-528-08-93, Роберт, 8-928-127-35-77, Рома.

10014 «Помощник». Отопление, вода, канализация. Расчет. Профессионально. Замена котлов, труб. Установка сантехники любой сложности. Газификация. Насосы, баки. Исправляем неквалифицированный монтаж. Эл. котлы. тел. 8-908-181-95-47, 8-928-111-93-71.

9555 Бурение скважин на воду. Любой грунт, глубина. Скважина от 1 дня. Гарантия 12 мес. Опыт более 6 лет. тел. 8-906-418-15-00.

10821 Бригада опытных строителей выполнит все виды работ. Дома «под ключ». Ремонт квартир. Цены разумные. тел. 8-928-195-53-73.

10825 АСФАЛЬТИРОВАНИЕ ЛЮБОЙ СЛОЖНОСТИ. УСТАНОВКА ПОРЕБРИКОВ, БОРДЮР. ДЕШЕВО, БЫСТРО, КАЧЕСТВЕННО. ТЕЛ. 8-904-349-75-73, 8-919-878-72-41.

10327 Изготовление заборов, ворот из профнастила, рабицы, гаражных ворот, навесов. Копка траншей, сливных ям, колодцев, укладка камнем, кирпичом, замена водопроводных и канализационных труб. Все сантехнические и сварочные работы. Поможем с доставкой материала. тел. 8-928-106-17-31, Денис.

10759 РЕМОНТ ЛЮБОЙ СЛОЖНОСТИ. Гипсокартон, пластик, штукатурка, МДФ, сайдинг, **АРМСТРОНГ**, ламинат, линолеум, шпаклевка, обои, электрика, сантехника, откосы. **БЫСТРО, НЕДОРОГО**. Возможен наличный и безналичный расчет. Приемлемые цены. Качество выше, чем цена. **ЗВОНИТЕ**! Роман, тел. 8-928-121-17-53, 8(8636) 21-01-08.

10280 Все виды кровельных работ. Утепление и облицовка фасадов, фронтонов. Установка водосточных систем. Ремонт дымоходных труб. Наплавляемая кровля. Быстро, качественно, недорого! тел. 8-961-302-36-83.

10846 Натяжные потолки от производителя. Компания «De'Luxe». Работаем безопасными баллонами. Сертифицированное оборудование. Подробности по тел. 8-905-456-73-58, www.deluxe61. Приглашаем к сотрудничеству дилеров.

10343 Строительство домов с нулевого цикла и «под ключ». Все виды кровельных работ. Большой опыт работы. тел. 8-938-167-21-26.

9565 Мастер на час выполнит следующие работы: сварочные работы, ремонт бытовой техники. Мелкий бытовой ремонт во дворе и в доме. Сантехника, электрика... тел. 8-928-121-97-38, Илья.

10847 Натяжные потолки, ролл-ставни, ролл-ворота. Приглашаем к сотрудничеству дилеров. Подробности по тел. 8-961-40-40-124, www.potolok-v-rostove.ru.

10342 Строительная бригада выполнит: бетонные работы (фундамент, пояса, площадки), кладка кирпича, пено-, газобетона, бетонита, кровельные работы любой сложности и из любого материала. (Скидка на материал на «Металло-Профиль»). Высокая организация труда. тел. 8-988-533-40-82.

9569 ОТДЕЛОЧНЫЕ РАБОТЫ: плитка, гипсокартон, штукатурка, шпаклевка, покраска, откосы, электрика, обои, пластик, линолеум, ламинат и мн.др. Быстро, качественно, недорого! тел. 8-904-441-01-58, Андрей; 8-928-195-16-57, Роман.

10374 АСФАЛЬТИРОВАНИЕ ЛЮБОЙ СЛОЖНОСТИ! Установка бордюр, поребрика. Демонтаж старых поверхностей. Безналичный, наличный расчет. **НИЗКИЕ ЦЕНЫ! ОПЕРАТИВНАЯ РАБОТА! ВЫСОКОЕ КАЧЕСТВО!** тел. 8-928-101-777-0.

9578 Строительная бригада выполнит следующие виды работ: монтаж водопровода, канализации, отопления, **СЛИВНЫЕ ЯМЫ «ПОД КЛЮЧ»**, монтаж колодцев, установку водомеров, стиральных машин, санфаянса, врезку под давлением, земельные, **БЕТОННЫЕ РАБОТЫ**. тел. 8-928-771-07-88.

10878 Асфальтирование дворов, стоянок, парковок, установка поребриков. Бригада русская. тел. 8-989-519-72-89.

СТРОИТЕЛЬНО-РЕМОНТНЫЕ УСЛУГИ

10407 РЕМОНТ И УСТАНОВКА ДУШЕВЫХ КАБИН. УСТАНОВКА СТАНЦИЙ НА ПОДКАЧКУ ВОДЫ. РЕМОНТ И ЗАМЕНА СМЕСИТЕЛЕЙ. МОНТАЖ И ДЕМОНТАЖ ВОДОПРОВОДА И КАНАЛИЗАЦИИ. ЕСТЬ В НАЛИЧИИ ДУШЕВЫЕ КАБИНЫ, А ТАКЖЕ СМЕСИТЕЛИ (ЛАТУНЬ). КАЧЕСТВЕННО, НЕДОРОГО! ТЕЛ. 8-928-105-44-39, 8-918-565-44-34, СЕРГЕЙ.

10884 Изготавливаем все виды металлоконструкций: оградки, лавочки, столы и др. Навесы, ворота. Устанавливаем заборы из профнастила, рабицы. Производим демонтаж/монтаж отопления. Поможем с доставкой материала. Опыт работы более 15 лет. Выезд и замер бесплатно. тел. 8-951-528-23-06, Владимир.

10434 НАТЯЖНЫЕ ПОТОЛКИ ОТ КОНСТАНТИНА! Быстро и качественно! 1-3 дня от замера до установки. Замер и консультации бесплатно. Помощь в выборе и приобретении точечных светильников. Безопасный монтаж. тел. 8-906-425-84-64, Константин.

10587 Выполняем штукатурные, малярные работы: шпаклевка, покраска, поклейка обоев, откосы. Качественно! тел. 8-903-407-26-74.

9594 Услуги экскаватора-погрузчика, благоустройство территорий, расчистка и вывоз строительных отходов, копка котлованов, прудов, демонтаж ветхих зданий, корчевание пней, помощь самосвалами КамАЗ. тел. 8-961-408-46-76.

9599 Опытная бригада выполнит **БЕТОННЫЕ РАБОТЫ**: работаем с использованием нивелира. Также выполним земельные работы, заборы из профнастила, водопровод, **СЛИВ. ЯМЫ «ПОД КЛЮЧ»**. тел. 8-906-418-52-18.

10501 Спил, валка деревьев целиком и по частям, обрезка сухих веток и кронирование. Мы располагаем профессиональным оборудованием и снаряжением. Наши цены приятно удивят. Полная гарантия безопасности для вас и вашего участка и построек. Вывоз специалиста на оценку бесплатно. тел. 8-989-526-47-87, «Металлстрой 161».

10530 Выполним все виды отделочных работ: штукатурка, шпаклевка, обои, пластик, гипсокартон, ламинат, линолеум. Бетонные работы, демонтаж, земельные работы, сантехника. Быстро, качественно, недорого. Оплата по договоренности. тел. 8-918-856-20-77, Алексей.

10529 Выполню ремонт и отделку, штукатурку, шпаклевку, плитку, камины, водопады, шашлычницы, пластушку на стены, дикий камень, кладку кирпича и т.д. тел. 8-961-268-16-22.

11148 Выполняю работы. Копка траншей, слив. ям, их обкладка, фундаментов, ремонт фундаментов, заливка. Штукатурка, заливка полов, копка под фундамент заборов, штробление отверстий под трубы в фундаментах и в стенах под вентиляцию, перекрытие крыш, их ремонт. Звоните! Недорого! тел. 8-919-891-94-94, 8-928-956-96-80, Андрей.

10546 Услуги: эвакуатор, автовышка, мини-погрузчик, манипулятор, мини-экскаватор, вилочный погрузчик, строительно-монтажные работы, погрузочно-разгрузочные работы. тел. 8-918-501-02-03.

10549 ШПАТЛЕВКА стен и потолков, откосы, гипсокартон, обои, ламинат, линолеум, плитка, штукатурка. Цены приемлемые. тел. 8-928-956-47-60, Василий; 8-908-198-26-12, Игорь.

9625 Бригада строителей выполнит бетонные, сварочные, сантехнические работы любой сложности. тел. 8-938-144-23-80, 8-919-879-89-66.

10569 РЕМОНТ ВАННЫХ КОМНАТ «ПОД КЛЮЧ». Частичный и полный ремонт домов и квартир. Теплый пол, стяжка, штукатурка, малярка, гипсокартон, пластик, водопровод, канализация, откосы, отопление. Помощь в выборе и покупке материалов. Доставка и подъем на этаж. тел. 8-904-346-09-39.

10595 Сайдинг, армстронг, гипсокартон, ремонт квартир «под ключ», электрика, сантехника, стяжка, плитка, стены, полы, потолки, заборы, навесы, сварочные и другие мелкие и крупные работы. Уточняйте по тел. 8-961-282-74-44, 8-952-572-34-44.

10594 Ремонтно-отделочные работы внутри помещений. Гипсокартон, МДФ, пластик, ламинат и мн.др. Возможно под «ключ». Опыт работы более 20 лет. Посредникам не беспокоить. тел. 8-918-503-93-17, 8-928-907-76-82.

10596 Выполним любые электроработы. Монтаж электропроводки, электросчетчиков в строящихся и старых домах. Исправим некачественный монтаж. Поиск неисправностей. Ремонт, монтаж, ревизия эл. щитов 380 В, в многоквартирных домах. Консультации по тел. 8-988-567-19-93 (МТС), 8-928-621-35-07 (Мегафон).

10597 Ремонт, внутренняя отделка! Откосы, кафель, шпаклевка, обои (любой сложности), сантехника, электрика и мн.др. тел. 8-928-777-91-12, 8-905-456-77-24.

10610 Выполню сварочные и другие строительные работы. тел. 8-989-535-19-06, Александр.

10617 Делаем подготовку, ставим поребрики и кладем пластушку. тел. 8-908-506-70-10.

10611 Выполним кровельные работы любой сложности. Изготовление коробов, водосточ. систем. Отделка фасадов, фронтонов всеми видами сайдинга. Заборы, навесы. тел. 8-928-755-22-13, 8-908-188-38-89.

10607 Выполним отделочные работы: штукатурка, шпатлевка, откосы, гипсокартон, арки, обои, покраска, стелим ОСБ, линолеум, ламинат, а также земельные работы, бетонные работы (фундамент, площадки, отмостки, стяжки), кладка кирпича, газоблока, уборка участков. тел. 8-928-751-51-63, Вадим.

11185 Плитка, ламинат, линолеум, потолки любые, гипсокартон, штукатурка, шпаклевка, бетонные лестницы, заборы, навесы, крыши любой сложности, сайдинг, вагонка. Обр. по тел. 8-989-537-58-04.

11183 Ремонт крыш, замена старого шифера, мягкая кровля гаражей и зданий, все виды кровельных работ, установка заборов, заливка бетона, все виды внутренних и наружных отделочных работ. тел. 8-951-538-29-58, 8-952-564-19-72.

7765 ПОРОШКОВАЯ ОКРАСКА изделий из стали и алюминия. Камера длиной 6 метров. тел. 8-928-107-44-26.

7759 Все виды строительных работ. Недорого. тел. 8-938-161-41-43, Игорь.

7776 АВАРИЙНАЯ БРИГАДА! ПРОЧИСТКА засоров **КАНАЛИЗАЦИИ**. **РЕМОНТ** газовых **КОТЛОВ**, колонок, печей. Проведем водопровод, канализацию, отопление! Копка и кладка сливных ям! Укладка и заливка теплого пола! **ГАРАНТИЯ** на выполненные работы. тел. 8-928-135-74-85.

10635 Демонтаж и снос ветхого жилья, вывоз, грузчики, бригада. Сливные ямы «под ключ». Чистка и планировка траншей. тел. 8-919-892-80-02, Денис.

11193 Укладка керамической плиткой, тротуаркой, камнем, кореодным покрытием дома, здания и т.д. тел. 8-903-403-13-64.

9663 АВАРИЙНАЯ БРИГАДА! ПРОЧИСТКА засоров **КАНАЛИЗАЦИИ**. Ремонт **ГАЗОВЫХ КОТЛОВ**, колонок, печей. Работаем круглосуточно, без выходных. Устраним любую аварийную ситуацию по воде, отоплению, канализации. **ГАРАНТИЯ** на выполненные работы. тел. 8-928-140-99-08, 8-918-597-28-85.

10681 Выполняем кровельные, сварочные работы любой сложности, а также навесы, фасады, крыши, заборы и сэндвич-панели. Быстро, качественно, недорого. тел. 8-908-517-34-80, Игорь.

11234 ШПАТЛЕВКА стен и потолка, поклейка обоев, покраска, откосы, гипсокартон, ламинат, линолеум, пластик, плитка, штукатурные работы и т.д. Цены приемлемые. тел. 8-928-956-47-60, Василий; 8-908-198-26-12, Игорь.

11231 Выполняем работы по укладке тротуарной плитки, пластушки, камня, все виды бетонных работ, фундаменты, площадки, отмостки, плиты перекрытия. тел. 8-904-440-94-55, Владимир Николаевич.

10914 Бригада строителей выполняет бетонные работы. Фундаменты и стяжки. Земельные работы. Канализация и водопровод. Сливные ямы. Демонтаж любой сложности и любые другие работы. Работу выполняем быстро и качественно. тел. 8-909-438-38-72.

9667 Уборка и мелкий ремонт на кладбище. Замена дверных замков. Прочистка засоров. Ремонт сантехники, электропроводки. Спил невысоких деревьев. Сварочные работы. Работаю один, не посредник. Обр. по тел. 8-908-509-29-37, Алексей.

11326 Строительная бригада выполнит следующие виды работ: **СЛИВНЫЕ ЯМЫ «ПОД КЛЮЧ»**. Замена водопровода, канализации, монтаж колодцев, врезка под давлением. Услуги мини-экскаватора. **ПРОКОЛЫ ПОД ДОРОГОЙ**. Быстро, недорого. На все виды работ гарантия. тел. 8-989-529-71-62, 8-989-708-18-39.

11325 Строительная бригада выполнит следующие виды работ: монтаж водопровода, канализации, отопления, **СЛИВНЫЕ ЯМЫ «ПОД КЛЮЧ»**, монтаж колодцев, установку водомеров, стиральных машин, санфаянса, врезку под давлением, земельные, **БЕТОННЫЕ РАБОТЫ**. тел. 8-989-529-71-62, 8-989-708-18-39.

РАБОТА

SMS-объявления на номер 3443: ввести КВУК пробел ТЕКСТ объявления

27500 VIP-АГЕНТСТВО ПРИГЛАШАЕТ МИЛЫХ И ОЧАРОВАТЕЛЬНЫХ! НА ВЫСОКООПЛАЧИВАЕМУЮ РАБОТУ В Г. РОСТОВЕ-НА-ДОНУ. ЕЖЕДНЕВНЫЙ РАСЧЕТ, ГИБКИЙ ГРАФИК, ЖИЛЬЕ ПРЕДОСТАВЛЯЕМ, ИНОГОРОДНИХ ВСТРЕЧАЕМ, БЕЗОПАСНО И КОНФИДЕНЦИАЛЬНО. ОПЛАТА 1500 Р./ЧАС. КРУГЛОСУТОЧНО. ТЕЛ. 8-952-570-47-58, 8-905-456-50-96, 8-928-769-29-09.

6691 На работу в рыбный цех по адресу: г. Шахты, ул. Пулковского, 70 А, требуются фетилировщицы, разнорабочие. Обр. по тел. 8-908-508-96-11, 8-918-509-59-14.

1129 Предприятию требуется повар, администратор, официанты. тел. 8-961-291-07-40.

6219 МИЛЫХ, КРАСИВЫХ И НЕ ТОЛЬКО! ПРИГЛАШАЕМ НА ВЫСОКООПЛАЧИВАЕМУЮ РАБОТУ В ЛУЧШЕЕ АГЕНТСТВО Г. РОСТОВА-НА-ДОНУ. СТАБИЛЬНЫЙ ДОХОД ОТ 160 Т.Р. В МЕС., С ЕЖЕДНЕВНОЙ ОПЛАТОЙ. ГИБКИЙ ГРАФИК. ЖИЛЬЕ ПРЕДОСТАВЛЯЕТСЯ. ЕСТЬ НЯНЯ. ТЕЛ. 8-908-191-03-88, 8-961-424-18-80, 8-928-759-32-85. WHATSAPP. КРУГЛОСУТОЧНО.

6386 Ночной клуб г. Ростова приглашает на работу милых и очаровательных. З/п от 8 т.р. в смену. Оплата ежедневно. Жилье. тел. 8-928-171-31-98, 8-951-509-53-27.

Сети киосков «Хорошие новости» требуются киоскеры для реализации печатной продукции. Полный соцпакет. ул. Садовая, 10 «А», оф. 106. тел. 8-928-757-79-27, 25-86-39, кроме субботы, воскресенья.

7631 Строительной организации требуются бетонщики-арматурщики. Работа вахтой. Зарплата 40-50 т.р. тел. 8-961-270-77-51.

В редакцию газеты «К Вашим услугам» на полную рабочую неделю требуется стажер для обработки технической информации. Требования: грамотность; высшее образование приветствуется, но не обязательно; контактность; мобильность; знание современных IT технологий (интернет, набор текста, фото); умение излагать свои мысли, активная жизненная позиция. тел. для записи на собеседование: 23-79-09, резюме: idp@kvu.su.

8506 РАБОТА НА ДОМУ. Разные вакансии. Зарплата от 35000 руб./мес. тел. 8(863) 256-38-76, 256-38-75.

9298 Требуются швеи на спецодежду. тел. 8-909-432-11-73.

8611 Лицензирование охранников 4-6 разрядов, без возрастных ограничений. Помощь в обучении. Прохождение/подтвержение периодической проверки. Ждем вас по адресу: ул. Советская, 153 оф. 22 (здание кооперативного техникума), с 10 до 14 час., выходной: суббота и воскресенье. тел. 8-928-766-37-81.

8720 В кондитерский цех в п. Артем, в связи с расширением производства, требуются: мастер кондитерского производства и кондитеры с опытом работы, работа 2/2, з/п своевременная. тел. 8-918-546-55-46, 8-918-534-89-49.

9336 В ООО «Новочеркасский тепличный комбинат» срочно требуются тепличницы, работа постоянная. Проезд служебным транспортом. Требуется водитель автобуса (маршрут Майский - Новочеркасск). Звонить по тел. 8-863-523-11-12, с 8 до 15 час.

10085 В п. Каменоломни на автомойку требуется работник. Зарплата 30 т.р. Предоставляем форму и автотранспорт к месту работы и обратно. тел. 8-928-289-79-96, 8-928-289-52-71.

8960 На постоянную работу требуется продавец сантехматериалов. тел. 8-900-131-55-31.

10102 На предприятие (Красносулинский р-н) требуется: начальник подстанции; механик по спецтехнике; автоэлектрик; машинисты: погрузчика, экскаватора, бульдозера; водители самосвала, водители на Белаз; грузчики, технолог. тел. 8-908-189-14-79, 8-928-629-36-79.

9425 Шахтинской Текстильной Мануфактуре на постоянную работу требуются: **МАСТЕР-НАЛАДЧИК ШВЕЙНОГО ОБОРУДОВАНИЯ, ШВЕИ, ЗАКРОЙЩИЦЫ**. Обр. п. Артем, ул. Неглинская, 2, тел. 8-903-43-11-225, 23-36-66.

1332 Такси бизнес-класса «Замок» приглашает для работы надежных **ВОДИТЕЛЕЙ** на корпоративное авто «Skoda Octavia», стаж вождения (В) не менее 5-ти лет. Соцпакет. **ВЫХОД НА СЕБЯ В ВЫХОДНЫЕ ДНИ**. З/п до 50 т.р. тел. 8-928-77-444-22, с 8 до 16 час. (пн.-пт.).

1332 Такси бизнес-класса «Замок» приглашает для работы **ВОДИТЕЛЕЙ С ЛИЧНЫМ АВТОМОБИЛЕМ** (иномарка белого цвета с кондиционером). тел. 8-928-77-444-22, с 8 до 16 час. (пн.-пт.).

1330 Ресторанно-гостиничный комплекс «Замок» приглашает: официантов, бармена (с 10:00 до 02:00, график 3/3), обучение, карьерный рост, питание, доставка после рабочего дня. тел. 8-906-418-50-36, с 9 до 16 час. (пн.-пт.).

1326 В универсам «Европа» требуется оператор-товаровед, график работы с 9 до 17:30, выходной суббота, воскресенье, з/п 15000 руб. Обр. по адресу: г. Шахты, ул. Советская, 173, с 10 до 17 час.

1386 Предприятию требуются: уборщики территорий в центре города, з/п своевременно до 18000 р. Обр. по тел. 8-989-61-71-051, Евгения Николаевна.

9200 В магазин «Дом обоев» на центральном рынке требуется продавец, бухгалтер, мастер чистоты. тел. 8-938-107-67-37, 8-928-184-28-48.

10763 Требуется водитель с опытом работы, категории «Е», на Фредлайнер. Обр. по тел. 8-961-305-01-20, 8-999-693-20-25.

9522 Требуются каменщики, кровельщики, сварщики, бетонщики, разнорабочие и т.д. тел. 8-989-509-09-18.

10284 Требуется мастер по изготовлению корпусной мебели. тел. 8-928-152-41-81.

10899 В мясной магазин в центре города требуются: продавец, помощник повара, мастер чистоты. Можно без опыта работы. Оплата достойная. График работы 6/1. Вопросы по тел. 8-938-122-20-42.

1079. Реклама

Детская трикотажная одежда
мой малыш
«МОЙ МАЛЫШ»
ОТ ПРОИЗВОДИТЕЛЯ
8-961-817-88-45 Елена
8-952-602-60-01 Юлия
8-950-850-73-22 Елена
г. Шахты, пер.Сокольнический, 17а.
http: //moimalish24.ru
ok.ru/profile/566962714132

10325 Требуется в продуктовый магазин в р-не автовокзала: продавец, помощница продавца. тел. 8-919-890-41-93.

1145 ПРЕДПРИЯТИЮ НА ПОСТОЯННУЮ РАБОТУ ТРЕБУЮТСЯ: МУЖЧИНЫ И ЖЕНЩИНЫ БЕЗ ОПЫТА РАБОТЫ, СЛЕСАРИ-РЕМОНТНИКИ, СЛЕСАРИ ПО ГАЗУ, ВЕТЕРИНАРНЫЕ ВРАЧИ, ЭЛЕКТРОСЛЕСАРИ. ОБР. ПО АДРЕСУ: П. КАМЕНОЛОМНИ, УЛ. КРУПСКАЯ, 43, ТЕЛ. 8-905-430-07-01.

10329 Приглашаем мастеров в салон красоты, работать и прилично зарабатывать. Индивидуальный график работы. Есть клиентская база. Зарплата от 800 руб. в день. Можно и без опыта работы. Обр. ул. Майская, 26 А, тел. 8-904-449-13-11.

10317 Требуются швеи. Спецодежда. Ж/д вокзал, ул. Иванова, 1 Б. тел. 8-928-988-35-06.

9560 Требуется работник для уборки частного дома (уборка, глажка), занятость 2 раза в неделю. тел. 8-928-618-65-30.

10351 Требуются охранники с лицензией и без. З/п 15 т.р. Графики ночные, дневные, сутки. тел. 8-928-116-65-59.

1439 Охранному агентству требуются охранники с разрядом 4-6. Зарплата от 10 т.р. Для охраны объектов на территории г. Шахты. тел. 8-991-424-05-12, с 8 до 19 час.

10858 Требуются водители легкового такси. Звонить по тел. 8-928-177-77-79, 8-919-881-94-86.

10410 Требуется фасовщица овощей, з/п 10-21 т.р.; продавец, з/п от 25 до 30 т.р. (неделя через неделю); разнорабочий, з/п 30 т.р.; товаровед, з/п от 25 т.р. тел. 8-918-566-75-54, маг. «Фрегат», ул. Хабарова, 29, р-н 10-го магазина.

Б. В магазин праздничной продукции и канцелярских товаров требуется товаровед с совмещением должности. В/о, возможно без опыта работы, обучаемость, грамотность, коммуникабельность, ответственность. Обр. ул. Шевченко, 100, маг. «Канцторг», с 15 до 17 час.

Б. В магазин праздничной продукции требуется продавец-консультант. Обучаемость, грамотность, коммуникабельность, ответственность. Обр. ул. Шевченко, 100, маг. «Канцторг», с 15 до 17 час.

10465 Требуются мастера по изготовлению корпусной мебели. тел. 8-918-598-66-36.

10484 В кафе «АмПир» требуется работник для выпечки и жарки пирожков. тел. 8-928-159-36-70, Людмила Ивановна.

11123 Приглашаем на работу повара-универсала, шашлычника, кухонного рабочего, мастера чистоты. Сменный график, своевременная оплата. Запись на собеседование по тел. 8-961-42-47-000, с 11 час. Адрес: пр. Карла Маркса, 112 В.

11124 Приглашаем на работу повара для работы в кулинарии. График 5/2, с 6 до 18 час. Своевременная оплата, выход + %. Запись на собеседование по тел. 8-961-42-47-000, с 11 час. или по адресу: пр. К. Маркса, 112 В.

10019 В швейный цех требуются: швеи (**УЧЕНИКИ ШВЕЙ**), **МАСТЕР ЧИСТОТЫ**. Оформление по ТК РФ. **ОПЛАЧИВАЕМ** ученические, премии. График работы 5/2. тел. 8-909-409-81-77.

5363 Набираем мастеров в салон красоты на % (ваши 60%) или аренда. Трудоустройство, центр города. тел. 8-904-343-48-83.

1433 Требуется мастер напольных покрытий. З/п от 15 до 40 т.р. в мес. тел. 8-961-307-76-55.

1433 Требуется менеджер по продаже линолеума. тел. 8-961-307-76-55.

1430 В клининговую компанию требуются мастера чистоты (Гипер Маркет пр. П.Революции). тел. 8-908-519-02-49, Екатерина.

1476 Работа в интернете. Срочно! Требуются целеустремленные, адекватные, готовые изменить свою жизнь к лучшему. График свободный, начисление каждый день. Никаких продаж. Бесплатное обучение. Высокий доход. тел. 8-906-425-51-89, 8-988-553-02-63.

10531 Требуется специалист по микрофинансовым операциям. Требования: уверенный пользователь ПК, ответственность, общительность. Обязанности: выдача займов, заполнение отчетов, консультирование клиентов (в т.ч. по телефону). График сменный 4/2, с 9 до 19 час. тел. 8-951-508-41-88.

10532 Требуется водитель категории «Е» на тонар, работа по месту. тел. 8-928-110-15-23, Александр.

90. Реклама

В связи с расширением производства предприятию ООО «ПК «ХИМПЭК» требуются:

- **ШВЕИ (ученики швей)**
- **УКЛАДЧИКИ-УПАКОВЩИКИ**
- **КОМПЛЕКТОВЩИКИ**
- **ПОДСОБНЫЕ РАБОЧИЕ**
- **ОБРЕЗЧИКИ МАТЕРИАЛОВ**
- **ЭЛЕКТРОМОНТЕР ПО ОБСЛУЖИВАНИЮ ПОДСТАНЦИИ**
- **СЛЕСАРЯ - РЕМОНТНИКИ**

Доставка служ. транспортом, оформление по ТК РФ, полный соцпакет. Ростовская область, г. Шахты, ул.Ворошилова, 2 (бывшая 3-я фабрика п. ХБК); 8(8636)26-82-03;www.chempack.ru; e-mail:ok@don-teks.ru

444. Реклама

БТК
ГРУППА КОМПАНИЙ

Швейная фабрика «БТК групп» г. Шахты приглашает на работу
ШВЕЙ,
УЧЕНИКОВ ШВЕЙ,
НАСТИЛЬЩИКОВ,
РАСКРОЙЩИКОВ
с опытом работы от 1 года.
Заработная плата сдельная от **30 000 руб.**,
ученикам выплачивается стипендия **12000 руб.**
Оформление по ТК РФ, полный соц. пакет. Доставка транспортом компании, льготное питание.

г. Шахты, ул. Ворошилова, 2, тел. 8-928-227-30-63

1434. Реклама

РАБОТА
на швейном производстве
Швея/Бригада швей
Достойная з/п (от 14000 в неделю, еженедельные выплаты). Удобные графики работы. Официальное трудоустройство, компенсация питания.
А так же открыты вакансии:
технолог, главный технолог, контролер ОТК, конструктор, кладовщик.
8-925-897-1550
8-800-777-39-05

1480. Реклама

СЕТЬ АЗС ГАЗПРОМ
ПРИГЛАШАЕМ НА РАБОТУ
Операторов-кассиров, товароведа на АЗС «Газпром».
Рабочее место: г.Шахты
Тел. 8-928-124-08-51

1481. Реклама

СЕТЬ АЗС ГАЗПРОМ
ПРИГЛАШАЕМ НА РАБОТУ
Операторов-кассиров на АЗС «Газпром»
Рабочее место:
Трасса М4 «Дон» - Аюта
Тел. 8-928-124-08-51

496. Реклама

В ТК (район ул. Ленинского Комсомола) требуются:
УБОРЩИЦЫ(-ки), ДВОРНИКИ
График: 2/2 по 12 часов (день либо ночь)
З/п от 10500 р.
Наличие мед. книжки обязательно!
Тел. менеджера: 8-989-515-07-65

306. Реклама

КПИ завод
КРУПНЕЙШИЙ ПРОИЗВОДИТЕЛЬ ОКОН
ТРЕБУЮТСЯ
МЕНЕДЖЕР В ОТДЕЛ ПРОДАЖ
З/пл. 30 000 руб.
МОНТАЖНИКИ ПЛАСТИКОВЫХ ОКОН
З/пл. 40 000 руб.
Присылайте резюме: rabota-kpi@yandex.ru
СОБЕСЕДОВАНИЕ УЖЕ НАЧАЛОСЬ! СПЕШИТЕ!
Подробности о вакансиях **8-928-154-71-51**

1498. Реклама

ХЛЕБОКОМБИНАТ ШАХТИНСКИЙ
приглашает на работу:
тестовода, пекаря, формовщика, уборщика, наладчика оборудования, машиниста ТРМ, водителя-экспедитора, укладчика - упаковщика, технолога, грузчика, кондитера, продавца.
Тел. 8-929-817-12-86

РАБОТА

SMS-объявления на номер 3443: ввести КВУК пробел ТЕКСТ объявления

10528 Требуется рабочий на шиномонтаж (грузовых и легковых автомобилей) в г. Шахты по ул. Хабарова. Все вопросы по тел. 8-909-405-25-79, 8-938-123-33-23.

10518 Требуются разнорабочие, земельные работы, частный дом. З/п от 700 руб. выход. тел. 8-928-130-13-71.

10527 Требуются водители для работы на пассажирскую Газель по маршрутам №74, №23. тел. 8-928-609-86-80.

10525 ТК «Союз» требуются сборщики, з/п от 25 т.р. Оформление по ТК РФ. тел. 8-918-535-82-97.

10521 На стоянку в п. Артем требуется сторож-контролер пенсионного возраста, добросовестный и ответственный. тел. 8-918-500-77-87.

10522 Требуется продавец на разливное пиво. тел. 8-950-856-70-70, Андрей.

11150 Требуются срочно сварщики, подсобники или бригада сварщиков. тел. 8-961-326-07-87.

11151 Требуется срочно менеджер по заключению договоров и бухгалтер. тел. 8-961-326-07-87.

11146 Требуются: в гостиницу - администратор (з/п от 1400-1800), горничная, рабочий по обслуживанию здания. Оплата ежедневно. В сауну: администратор, управляющий (опыт); менеджер для посуточной сдачи квартир (автомобиль обязателен). тел. 8(8636) 25-86-74, 8-951-829-93-13.

11145 Требуются сантехники с опытом работы. тел. 8-928-756-77-94.

11143 В кафе на трассу требуются: работники раздачи, мастера чистоты-посудомойщицы. С проживанием на предприятии. На сезон. Подробности по тел. 8-928-123-50-77, Ирина.

11144 В шиномонтаж на трассе М-4 Дон требуются рабочие. Так же еще требуются разнорабочие. Подробности по тел. 8-938-146-63-61, Александр.

10552 В сеть магазинов требуются: кассиры, продавцы, рубщики, повара на мангал, мастера чистоты. тел. 8-919-878-65-63.

10548 Требуется мастер чистоты без вредных привычек, с шахтинской пропиской, для уборки квартиры. тел. 8-905-429-76-67.

10560 Предприятию требуется инженер КиП и оператор флексопечати. Трудоустройство поТК РФ. Режим работы 5/2. тел. 8-958-574-21-91.

1478 МБУЗ СП №1 г. Шахты в детское стоматологическое отделение приглашает на работу: стоматолог детский - 3; врач-ортодонт - 2; зубной врач - 4. Обр. по адресу: ул. Советская, 114 каб. 17, тел. 22-01-27.

9619 Требуются мастера на ремонт одежды. Ателье «Стиль», ост. «Машиносчетная». тел. 8-938-12-44-222.

9618 В связи с расширением производства в цех металлоконструкций требуется кладовщик (кладовая, отпуск продукции), тел. 28-02-17; эл. сварщик на п/автомат, тел. 8-988-533-24-34. З/п достойная.

9621 Требуется водитель такси. Необходимо знание города. Стаж в/у более 5 лет. Обр. по тел. 8-988-575-74-44.

9634 Требуются установщики памятников. З/п от 25 т.р., сдельная. Права категории «В». тел. 8-928-902-70-39.

1445 В офис требуются сотрудники. Администратор - на полный рабочий день. Оператор - консультант на полный рабочий день. тел. 8-909-420-88-65.

9620 В кафе требуется мастер чистоты. Обр. по тел. 28-05-41.

1463 Предприятию требуются разнорабочие по покосу травы на центральных улицах города, возле контейнерных площадок. Организован подвоз работников к месту работы. Своевременная з/п до 20 т.р. тел. 8-928-289-26-50, Олег Анатольевич, с 8 до 17 час., кроме выходных.

1280 Требуется кладовщик на склад металлопроката. Требования: опыт работы. З/п 35 т.р. Обр. г. Шахты, пер. Киквидзе, 4. тел. 8-989-530-82-33.

1479 Требуются водители категории «Е». Опыт работы от 1 года. Зарплата от 40 т.р. Обр. г. Шахты, пер. Киквидзе, 4, тел. 8-989-530-82-33.

1479 В цех металлоконструкций требуются сварщики, газорезчики, сборщики металлоконструкций. Средняя з/плата 30 т.р. Обр. г. Шахты, пер. Киквидзе, 4. тел. 8-989-530-82-33.

1479 Требуются разнорабочие, пескоструйщик. З/п 23 т.р. Обр. г. Шахты, пер. Киквидзе. 4. тел. 8-989-530-82-33.

1485 В компанию ООО «Дивный Сад» требуется торговый представитель с личным автомобилем. Работа с действующей клиентской базой. Оклад + процент + премии + ГСМ. Обр. по тел. 8-928-126-49-19.

9642 Требуется сиделка по уходу за пожилой женщиной. тел. 8-938-157-54-24.

10570 В продовольственный склад требуется грузчик-сборщик, энергичный, ответственный и доброжелательный (опыт желателен). Условия работы: приемка товара, складирование и отпуск клиента. График работы плавающий: 6/1, режим работы с 7 до 17 час. З/п от 25 т.р. Обучение предусмотрено. Все вопросы по тел. 8-988-895-60-00, 8-928-775-51-17.

10573 Требуется мастер по ремонту автокрана а/м ЗИЛ. тел. 8-918-555-20-40.

10575 Требуются работники на тепличный комплекс в г. Шахты. тел. 8-918-555-20-40.

10582 На постоянной основе требуются рабочие на пилораму, грузчики-подсобники. Режим работы: понедельник-пятница с 8 до 17 час. Оплата от 18 т.р. По всем вопросам обр. по тел. 8-928-909-78-90, с 9 до 17 час., в рабочие дни.

1488 Охранному предприятию требуются охранники с удостоверением частного охранника, режим работы по графику, полный соцпакет, з/п два раза в мес., выплачивается своевременно. тел. 8-928-957-14-10, 8-928-164-21-30, 8-918-510-15-05, с 10 до 18 час.

1349 В оптовый продуктовый магазин-склад требуется кладовщик-сборщик. График: 6/1, з/п 20000 руб. Пер. Комиссаровский, 66, тел. 8-928-162-09-29; 8-951-498-37-68.

1349 Крупная развивающаяся микрофинансовая компания ведет набор менеджеров по работе с клиентами. Гибкий график работы. Оформление по ТК РФ. З/п от 30000. тел. 8-918-591-32-39.

1349 Крупная торговая компания приглашает на работу водителей с личным автомобилем от 2 тонн. Тарифы от 3800 руб. в день до 5500 руб. в день. Все вопросы по тел. 8-918-899-59-64.

1349 Крупной торговой компании требуются сборщики товара по накладной в ночную смену, график 2/2, з/п 25000 руб. тел. 8-918-899-59-64.

1349 В продуктовый магазин самообслуживания требуется продавец с опытом работы. Пер. Сквозной, 75, тел. 8-928-162-09-29.

1349 В продуктовый магазин в п. Майский требуются продавцы с опытом работы. Обр. по тел. 8-928-185-51-15.

1349 Срочно для работы на море требуется повар и горничная. тел. 8-918-441-42-78, 8-928-452-80-20.

1349 Требуется слесарь с навыками сантехника, р-н Новостройки. З/п по результатам собеседования (17000). Звоните! тел. 8-938-125-61-25.

1349 Требуется водитель с опытом работы на Фрейтлайнер. Перевозим уголь и щебень, работа по области. З/п своевременная, без задержек, от 50000 р. + сут. тел. 8-904-442-41-51.

1349 Требуются водители для поездок за пером. З/п достойная, опыт приветствуется. тел. 8-928-778-81-16.

1350 Срочно на производство тротуарной плитки требуется водитель манипулятора, п. Петровка, пер. Путиловский, 20. тел. 23-85-47.

1350 Требуется официант и повар (без вредных привычек), в кафе «Чародей», ул. Ленина, 170 А, тел. 8-961-317-71-17, Анастасия Петровна.

1350 Требуется администратор в сауну. Встреча гостей, уборка. График и з/п обсуждаются. Центр. тел. 8-938-153-08-15.

1350 Требуются разнорабочие с навыками стройки или ремонта. З/п 700 р./день + питание. Оплата ежедневно. Центр. тел. 8-909-406-06-36.

10623 В пекарню требуются сотрудники с опытом работы и без, производство кулинарных и кондитерских изделий. тел. 8-900-133-61-53.

10625 Требуется промоутер, в т.ч. и пенсионного возраста, на раздачу листовок. З/п 1000 р. в день. тел. 8-961-428-80-90.

11163 На Казачий рынок в кафе требуется повар, помощник повара, доставка на работу транспортом. Подробности по тел. 8-919-894-49-61.

11168 На производство мягкой мебели требуются обивщики, а также ученики. З/п высокая, стабильная. тел. 8-951-827-16-42.

11167 На производство мягкой мебели требуются швеи с опытом работы. З/п высокая, стабильная. тел. 8-951-827-16-42.

11171 Требуется менеджер по работе с клиентами в юридическую компанию. Требования: опыт работы от 1 года, знание основ маркетинга, менеджмента, делового этикета. Резюме направлять на эл. почту: uprava-ro@yandex.ru. З/п по результатам собеседования. Запись на собеседование по тел. 8-918-530-13-33.

11173 Требуется юрист в юридическую компанию «Управа». Требования: в/о, опыт работы от 1 года. Резюме направлять на электронную почту: uprava-ro@yandex.ru. Запись на собеседование по тел. 8-918-530-13-33.

11175 Приглашаем на работу мастера по маникюру и женского мастера. Салон «Нелли», ул. Шевченко, 110. тел. 8-906-414-44-05.

11184 Приглашаем на работу водителей на городской транспорт. Соцпакет. З/п 2 раза в мес. Обр. п. Петровка, пер. Путиловский, 1. тел. 22-60-22, 8-928-176-19-69.

7764 Предприятию на постоянную работу требуется специалист широкого профиля: **СВАРЩИК, МОНТАЖНИК МЕТАЛЛОКОНСТРУКЦИЙ, АРМАТУРОБЕТОНЩИК, СТРОИТЕЛЬ**. С опытом работы. З/п по собеседованию. Работа в р-не МРЭО ГАИ. Требуется **МЕНЕДЖЕР ПО ПРОДАЖАМ** (проценты). **ТЕЛ. 8-928-107-44-26**.

7763 Автомойке требуются автомойщики с опытом работы. З/п минимум 700 руб. в день. Р-н п. Петровка. Звонить администратору с 8 до 20 час. тел. 8-938-100-07-30.

7762 Требуются каменщики, кровельщики, сварщики, бетонщики, разнорабочие и т.д. тел. 8-989-509-09-18.

1491 В торговую компанию ООО «Дивный сад» требуется водитель-экспедитор на а/м Газель. Опыт работы от 3-х лет. Трудоустройство согласно ТК РФ. Работа согласно графику выходов. З/п 30 т.р. тел. 8-928-137-49-06.

1491 На склад непродовольственных товаров в п. Каменоломни требуются в женский коллектив сборщики. Стабильная з/п. Возможен карьерный рост. График с 12 до 22 час., с понедельника по пятницу. Суббота, воскресенье - выходной. тел. 8-928-904-08-55.

1490 В цех металлоконструкций требуется на постоянную работу мастер на участок сборо-сварки (сборка изделий по чертежам, сборка в «кондукторах», обварка и т.д.). Работа с нарядами, журналы работ. З/п 35-45 т.р. тел. 8-918-893-56-94, 23-81-21, с 8 до 17 час., пн.-пт.

1490 Требуется менеджер по закупкам/продажам (опыт работы с металлопрокатом). Знание Excel (работа с таблицами), знание документооборота (договора, спецификации), з/п 25-35 т.р. тел. 8-918-893-56-94, 23-81-21, с 8 до 17 час., пн.-пт.

1490 В цех металлоконструкций требуются на постоянную работу: слесарь (опыт работы на сверлильном станке, ленточной пиле, гильотине); сварщики на полуавтомат, опыт работы обязательно; разнорабочие (умение работать болгаркой). тел. 8-918-893-56-94, 23-81-21, с 8 до 17 час.

1490 Требуются временные рабочие на зачистку металла, сроком от 7 до 15 дней. Оплата сдельная 1000-1500 руб./день. Умение работать болгаркой. Обр. по тел. 8-918-893-56-94, 23-81-21, с 8 до 17 час., пн.-пт.

1490 Организации требуются подрядчики по сборо-сварке малогабаритных м/конструкций, из заготовки заказчика. Оплата сдельная. тел. 8-918-893-56-94, 23-81-21, с 8 до 17 час., пн.-пт.

10598 Требуется мастер по замене масла. Автомагазин «Автомасла». тел. 8-928-196-73-93.

1496 Строительному предприятию требуется бухгалтер с опытом работы (ОСНО) учет расчетов с поставщиками и заказчиками, образование от среднеспециального, испытательный срок 1 мес. 18000 р., далее 22000 р. тел. 8-928-167-39-79.

1495 Предприятию требуются водители на мусоровозы. Своевременная заработная плата до 30000 р. тел. 8-928-607-85-78, Владимир Николаевич, с 8 до 17 час., кроме выходных.

РАБОТА

SMS-объявления на номер 3443: ввести КВУК пробел ТЕКСТ объявления

1495 Предприятию требуются косари. Своевременная заработная плата до 18000 р. Обр. по тел. 8-928-289-26-50, Олег Анатольевич, с 8 до 17 час., кроме выходных.

7767 В автосервис требуются мастера по рихтовке кузовных элементов авто. С опытом работы, а также автомаляры. Набираем учеников в кузовной цех по ремонту авто. тел. 8-928-104-37-73.

10631 В продуктовый магазин требуется продавец (р-н Города Будущего). Оплата 850-900 руб. тел. 8-928-195-39-41.

10643 В автосервис в центре города требуется автослесарь с опытом работы. Оплата ежедневно 50/50. тел. 8-919-888-84-25.

10652 Обучение охранников (4, 6 р.), переквалификация, трудоустройство в ЧОП по г. Шахты и вахт. методом. Дистанц. обучение: монтажник (м/к, ЖБИ, трубопровод), а/бетонщик, проходчик, ГРП, стропальщик, электромонтажник, сварщик, оператор котельной, автопогрузчик, сантехник, слесарь, карщик. г. Шахты: охранники (уд-ние), разнорабочие. Феодосия: а/бетонщ., разнораб. Ростов, Питер: охранники, отделочники. Обр. ул. Шевченко, 74, бывш. зд-ние БТИ, оф. 2. тел. 8-938-104-14-75.

10647 Производственному предприятию требуются рабочие на конвейерную линию; грузчики; мастер чистоты. Адрес: п. Артем, пер. Сокольнический, 7 А. тел. 23-50-31, 8-989-716-57-67, с 8 до 17 час.

11189 Требуются сварщики, монтажники на монтаж конструкций из металла. Командировка, оплата высокая. тел. 8-906-425-97-93.

11209 Предприятию в п. Каменоломни на постоянную работу требуются: водитель на а/м КамАЗ, з/п 25 т.р.; разнорабочие, з/п 1 т.р. в день. Зарплата стабильная. тел. 8-928-608-99-84.

11200 Срочно требуются продавцы в ларек «Шаурмания»; шаурмист (з/п высокая); в ночную смену работник по изготовлению сендвичей, гамбургеров, шаурмы и хот-догов; в ночную смену работник на жарку с о/р. Обр. пр. Победы Революции, 128 Б, напротив «Динамо». тел. 8-909-400-55-83, с 8 до 17 час.

11008 Требуются сторожа в р-не Города Будущего, график: день-ночь - два выходных. Оплата 9500 руб. на руки, а также: охранники без лицензии с УЧО 4-6 р. на объекты в городе и поселках. График сменный и суточный. Зарплата в зависимости от объекта, водители-экспедиторы («В» и «В, С»), 5/2, 25 т.р., грузчики, комплектовщики (до 25 т.р.). тел. 8-961-294-62-81.

9654 Требуется водитель на Газель. З/п договорная. тел. 8-928-151-72-25.

7779 Трбуется продавец-флорист на достойную з/п. тел. 8-928-904-83-17.

10567 Требуются водители категории «Б» для работы в «Семейное такси» со стажем не менее 3-х лет. График работы договорной, оплата 50/50, автомобили на метане. Звоните в любое время по тел. 8-928-618-96-18, 8-918-590-48-38, Роман.

10655 Трудоустройство нового формата для граждан всех категорий. Нуждаетесь, звоните: 8-938-156-96-47.

10663 Организации требуются работники по уходу за животными, проживание предоставляется. Оплата высокая. тел. 8-918-545-75-13, до 20 час.

10664 Требуется в пекарню формовщица и пекарь, с опытом и без. Все вопросы по тел. 8-928-174-44-25.

11216 Работа для студентов. Требуется расклейщик объявлений. Оплата достойная. тел. 8-928-133-69-05.

10670 Требуется продавец в продуктовый магазин, ул. Федосеева, 60 А, р-н Техбазы. тел. 8-919-896-76-56.

9658 На склад требуется подсобный рабочий. Обр. по тел. 8-958-574-50-12.

9657 На производство требуется слесарь, с опытом работы сварщика. тел. 8-903-431-84-16.

9659 На производство требуется обработчик керамических изделий. тел. 8-906-184-77-37.

10683 Магазину бытовой техники «Союз-2» требуется продавец. З/п от 17 т.р. до 27 т.р. + соцпакет. тел. 8-928-143-84-84, ул. Советская, 120.

10682 В ресторан требуется повар и мойщица посуды. тел. 8-918-504-69-61, Галина.

10689 В магазин «Посуда - хоз. товары» требуется продавец. Режим работы с 8 до 17 час. График 2/2. З/п от 11 т.р. Мы находимся на центральном рынке. тел. 8-918-570-01-89.

10691 Срочно требуются автомойщики, автоэлектрик, моторист. тел. 8-900-121-91-97.

10693 На продуктовую базу требуется грузчик-комплектовщик. Находимся - центр, гр. раб. 6/1, с 6.30 до 17 час. тел. 8-938-144-83-43.

10695 Требуется офис-менеджер со знанием ПК, м/ж, программист с высшим образованием. тел. 8-928-125-23-00, Александр.

11230 В автомагазин «Ниссан-Авто» требуется продавец-консультант со знанием автозапчастей, о/р. тел. 8-988-258-68-19.

11229 На постоянную работу в гостиницу требуются: горничная, повар, рабочий по комплексному обслуживанию и ремонту зданий. тел. 22-05-07.

11202 Требуются водители для работы в «Семейном такси» на автомобили «Рено Логан» (на метане). Авто частного лица, с лицензией. Выгодные условия работы. тел. 8-938-100-06-43, 8-988-554-99-91, Сергей.

10911 Требуются автомойщики, мастера химчистки, с опытом, на постоянную работу, условия достойные. Возраст значения не имеет. тел. 8-929-818-00-10.

10908 Требуется продавец в магазин женской одежды. Требования: грамотная речь, коммуникабельность, опыт работы. З/п от 20 до 60 т.р., в зависимости от сезона. График работы с 8 до 16 час. тел. 8-938-108-38-36.

11000 Требуется швея-портная. Ремонт, пошив одежды. На центр. рынок в ателье. тел. 8-928-957-29-34.

1503 В продуктовый магазин в п. Каменоломни срочно требуется продавец без вредных привычек, с санитарной книжкой. тел. 8-960-462-16-92.

1503 Требуется разнорабочий на пилораму, р-н п. Нежданная. Звонить с 8 до 17 час. по тел. 8-928-903-91-27.

9668 Требуются комплектовщики на склад. З/п 27 т.р. Гр. р. 6/1, с 8 до 17 час. тел. 8-989-617-07-59.

9668 Требуется пеший курьер. Представление продукции компании. Обучение бесплатно (2 дня). Гр. р. 6/1 с 8 до 17 час. З/п 27 т.р. тел. 8-988-550-98-03.

9668 На склад требуется разнорабочий. Гр.р. 6/1 и 5/2. З/п/неделя: 32 т.р. тел. 8-928-606-32-76.

9666 Требуются продавцы в сеть магазинов. тел. 8-928-141-87-05, 8-928-141-87-04.

9669 На предприятие «ЕшьБург», пер. Красный Шахтер», требуется продавец и требуется пекарь. тел. 8-928-622-28-22, Виталий.

11327 Обучение дистанционно. Удостоверение. Короткие сроки. Охранники 4-6 разр., рабочие строительных специальностей. Проходчики, монтажники М/К и ТТ, сварщики, в т.ч. НАКС, электромонтеры, стропальщики, бетонщики и мн.др. Помощь в трудоустройстве по г. Шахты и вахтой РФ. Обр. пер. Красный Шахтер, 68 (бывшее здание типографии), 2 эт., оф. 207. тел. 8-988-569-39-48, 8-961-322-16-14, пн.-пт. с 10 до 17 час.

11328 Вахтой 60/30 г. Феодосия респ. Крым. Строительство автотрассы «Таврида» требуются: монтажники м/к (з/п 65 т.р.), арматурщики (60 т.р.), бетонщики (53 т.р.). Предоставляется проживание, 3-разовое питание. З/п 2 раза в мес., еженедельные авансы. Официальное трудоустройство. тел. 8-988-569-39-48, 8-961-322-16-14, пн.-пт. с 10 до 17 час.

11332 Приглашаю в парикмахерскую «Лекси» мастера-универсала, с опытом работы. тел. 8-909-410-71-91, Лариса.

11335 Требуется торговый представитель. Обязанности: представление продукции и заключение договоров. Не материально ответственное лицо (без продаж). Авто предоставляется. Обучение. Карьерный рост. З/п: оклад + %+ бонус - 32 т.р. тел. 8-928-289-69-60.

11335 Подработка для студентов. тел. 8-961-287-05-75.

11335 Требуется промоутер. Раздача печатной продукции. З/п 32 т.р. тел. 8-909-432-68-33.

11335 Требуется курьер-доставщик. Обязанности: доставка документов и рекламы. При необходимости консультация. З/п/день 1200 руб. тел. 8-905-454-85-82.

11253 В крупную сетевую компанию по стройматериалам требуется продавец-консультант. Карьерный рост. Гр. р. 6/1, 5/2, с 8 до 18 час. З/п 34 т.р. тел. 8-919-872-88-18.

11253 Подработка на лето. Обращаться по тел. 8-988-550-98-03.

11338 Требуется водитель-экспедитор, категории «В, С», для доставки товаров по Ростовской обл., г. Ростова-на-Дону, Семикаракорск, ст. Багаевская, Б. Калитва, Каменск, Донецк. Погрузка осуществляется в 6 час. в р-не Автовокзала г. Шахты. З/п 1200 руб./смена. тел. 8-928-759-87-37, 8-989-703-35-85.

11253 Требуются грузчики - разнорабочие на склад металлоконструкций. Крепкие, трудоспособные молодые люди. Склад в черте города. Гр. р. 6/1. З/п 24 т.р. тел. 8-905-456-01-74.

11236 Для работы на Черноморском побережье требуются: продавец, горничная, уборщица, помощница по хозяйству, повар-пекарь, администратор, м/ж. Проживание, питание бесплатно. З/п вовремя. Требования: ответственные, доброжелательные, без вредных привычек. тел. 8-988-553-89-08.

1506 На дверное производство требуется маляр. Опыт работы приветствуется. График работы с 8 до 17 час., 5/2. Условия: раздевалка, столовая, душ. З/п достойная. тел. 8-988-577-47-11, Андрей.

1506 На постоянную работу требуется водитель-профессионал категории «Е, С». Опыт работы более 5 лет. тел. 8-928-198-22-44.

1506 На постоянную работу требуется водитель категории «С, Е». Тягач «Вольво», полуприцеп-штора. Без вредных привычек, с опытом работы. Работа есть всегда. Оплата % + суточные. тел. 8-928-771-03-04, Александр.

11252 Требуется водитель на ассенизатор (автомобиль ГАЗон). тел. 8-928-137-66-00, 8-960-461-66-00.

11339 В магазин «Посуда, хозтовары», который находится на ц/р, требуется продавец. График работы с 8 до 17 час., 2/2. З/п: 320 руб. + 3%. тел. 8-908-170-02-17.

11345 Требуется продавец в виноводочный отдел, ул. Парковая. тел. 8-988-942-99-20.

11348 Для работы в ночь требуется продавец. тел. 8-988-942-99-20.

ФИНАНСОВЫЕ УСЛУГИ

7563 Помощь в получении займа от частного инвестора под залог недвижимости и автотранспортных средств. Индивидуальный подход, быстрое принятие решения, низкий процент. Деньги в день обращения. тел. 8-938-148-88-87, Роман.

10328 «Кредитная компания». Помощь в получении кредита, ипотека, залог под недвижимость. тел. 8-905-485-42-83.

11159 Помощь в получении займа от 10 до 40 т.р. Индивидуальный подъход. Быстрое принятие решения, низкий процент. Деньги в день обращения. тел. 8-918-591-32-62, Виталий.

1349 Быстрая помощь в получении денег от 10000 до 40000 руб., без справок о доходах и поручителей. Выдача в день обращения по паспорту. тел. 8-918-591-32-71, Наталья.

11214 Кредит. Помощь в получении кредита. Займы. Займы под залог. Ипотека. тел. 8-928-133-69-05, 8-988-889-60-40.

ИЩУ РАБОТУ

10708 Ищу работу по фото и видеосъемке любых мероприятий. Обр. по тел. 8-928-216-06-90, 8-928-177-75-59.

9510 Ищу работу по проведению ярких и незабываемых событий в вашей жизни. Супер современная, креативная и в меру торжественная программа, световое шоу, дым-шоу, тяжелый дым, музыкальное сопровождение. тел. 8-908-503-32-95, Ирина.

10445 Ищу работу по проведению свадеб, юбилеев, детские дни рождения. Весело, профессионально. Ведущая и музыкант. О цене договоримся. тел. 8-909-43-60-607.

10539 Ищу работу сиделки за пожилыми и больными людьми, желательно график сутки/трое дома, опыт работы есть. тел. 8-951-821-53-54.

10624 Ищу работу по различному ремонту и строительству, а также различные аварийные ситуации (электричество, сантехника, отопление и мн.др.). Работаю один. Подробности по тел. 8-938-129-94-08.

10688 Ищу работу с больными, для занятия лечебной физкультурой, а также массаж. (Больные после травм, после инсультов). тел. 8-938-152-65-20.

829. Реклама

ОТДЫХ 48-100 Ольга Кузьминична

2-этажные автобусы «Setra», «MAN», «Neoplan» (кондиционер, видеосалон, туалет, чай БЕСПЛАТНО)

ЕЖЕДНЕВНО НА ЧЕРНОМОРСКОЕ ПОБЕРЕЖЬЕ КРЫМА И КАВКАЗА

Желающим предлагаем проживание. Скидки!*

8(863-65) 48-100 > 8 (909)405-61-99; 8 (928)627-69-02 / Татьяна

8 (928)159-05-63 – Ольга Кузьминична

Скидки до 20.09.18г.

ОТДЫХ

8891 У нас есть пляж! Отдых в ст. Раздорская, 2-3-4-местные номера и номера VIP. На территории: мангалы, беседки, садовые столики, река Дон очень близко. Обр. по тел. 8-951-835-59-21, Ирина, 8-928-600-39-01, 8-928-600-39-00, Игорь, 8-951-837-39-00.

8931 АВТОБУСОМ К ЧЕРНОМУ МОРЮ НА НЕДЕЛЮ! Туапсинский р-н, Новомихайловский-2, с. Пляхо, с 29.07, 5.08, 12.08 и т.д., еженедельно. Пляж - песок, экологически чистый, оздоровительного лагеря «Орленок», пляж «Радужный». Размещение в коттеджах 2-х, 3-х, 4-мест. на базах отдыха с. Пляхо, «Остров», «Южная», отель «Афродита», стоимость с учетом проезда в оба конца от 4600 руб.; с 3-разовым питанием - 7960 руб. Питание по желанию. Абхазия, вторник-пятница еженедельно. Обращаться: терком угольщиков, кабинет №7, ул. Ионова, 112. тел. 26-27-56, 8-918-566-91-41, 8-928-966-94-58, 8-909-412-06-78.

9144 Приглашаем отдохнуть на базу отдыха. Тихая, уютная обстановка, каштановые аллеи, комнаты на двоих, мангальные зоны, на территории работает кафе, в ст. Мелиховская. По вопросам отдыха обращаться по тел. 8-905-429-12-81, Александр.

10851 Лето на Донце. Заповедник. Уютные, комфортные 2-5-местные номера. В номерах все. Вай-Фай. Горячий душ. Беседки, мангалы. Закрытая стоянка. Цена за номер 1500 руб. тел. 8-928-90-85-098, Сергей.

11161 Черноморское побережье! Неделя незабываемого отдыха. Проезд, проживание, питание. Отправление каждую субботу. Обращаться по тел. 8-918-516-54-90.

ЖИВОТНЫЕ

SMS-объявления на номер 3443: ввести КВУЧ пробел ТЕКСТ объявления

Возьму в дар черно-белого котенка (мальчик), домашнего, лапки белые, сибирского, ангора или помесь, приученного к туалету. Обр. по тел. 8-950-849-05-14.

10517 Продаются котята-персы. Самостоятельные, к лотку приучены. Пушистые, очаровательные носики - курносики. Обращаться по тел. 8-908-508-46-68.

10541 Продам телят, телочку и бычка по 5 месяцев. Или поменяю на зерно. Обращаться по тел. 8-952-581-41-07.

10551 Продаются подросшие утята - шипуны; дойная коза зааненской породы и 3-месячная козочка. Обр. по тел. 8-928-182-83-15, 8-951-825-92-18, Владимир.

9632 Продаю семью мускусных утей, селезень - 600 руб., утка - 400 руб., утятки по 80 руб. тел. 8-961-319-55-42, Ольга.

1350 Продам телят (бычок и телочка), возраст по 4 мес., ухоженные и здоровые. Обращаться по тел. 8-952-601-40-12.

Отдадим щенка в добрые руки, девочка, возраст 1,5 мес., окрас черно-белый. тел. 8-906-180-48-14, 8-928-130-91-21.

Отдам щенков в хорошие руки, девочки, рыжая и черная, возраст 1 мес. Сама привезу. тел. 8-918-512-97-03.

10904 Продается коза дойная и на мясо, недорого. Козье молоко, сыр, творог. Ракушка мелкая. тел. 8-908-517-57-44.

11344 Срочно продаются щенки йоркширского терьера с документами. Мальчик мини - 11 т.р. Девочка, мелкий стандарт - 13 т.р. Обр. по тел. 8-918-518-56-56.

Подать объявление

Через СМС на короткий номер 3443
Подать объявление с мобильного в три шага!
1. Набрать СМС с нужным префиксом.

КВУЧ Продам а/м Лада Калина 2010 г. в. , в отличном состоянии, кондиционер, литые диски тел. 8-900-111-22-33

2. Отправить на номер 3443
3. Отправить ответное СМС с подтверждением оплаты.
Префиксы: частные объявления «КВУ» — КВУЧ, «Пятница Шахты» — ПЧАС
коммерческие объявления «КВУ» — КВУК, «Пятница Шахты» — ПКОМ

Через сайт kvu.su
Объявление в «КВУ» и «Пятницу» можно подать не выходя из дома, достаточно зайти на сайт: **kvu.su/ad_subscribe/**

Традиционно в пунктах приема объявлений в «КВУ» и «Пятницу»

г. Шахты
1. Ионова, 182 (р-н 4-го хлебозавода), т. 22–69–70
2. Советская, 137 (бывший «Дом техники»), т. 22–71–06
3. Центральный универмаг (2-й этаж)
4. Универмаг «Иволга» (центральный рынок)
5. Шишкина, 162 (р-н «Город Будущего», бывшее ЦКУ)

п. Каменоломни
1. Крупская, 53 А (ост. Клуб, мастерская фотоподарков «Дари добро»).

Подробности смотри на kvu.su
Есть вопросы?
Звоните: 8 (8636) 22–69–70.
Пишите: ob@kvu.su

Не получилось? Мы готовы проконсультировать Вас по телефону.

91. Реклама

ОРГАНИЗАЦИЯ ЗАКУПАЕТ МЕТАЛЛОЛОМ. ВЫЕЗД НА ДОМ
цена 15-20 руб./кг
а также цветной металл: алюминий до 120 руб/кг. медь до 360 руб/кг, латунь до 210 руб/кг.
Автомобиль «Газель», электронные весы, грузчики, резка - бесплатно. Расчет у Вас дома.
Проверка весов гирями при клиенте.
Приезжаем в течение часа.
Тел. 8-928-900-33-22, 8-905-432-14-58 Михаил
Порядочность гарантируем!!!

947. Реклама

ДОРОГО
принимаем, вывозим металлолом черный и цветной
ЦЕНА ОТ 14 ДО 20 РУБ./КГ
ЧЕСТНО, БЫСТРО
Электронные весы, выезд в отдаленные поселки
МЕДЬ до 370 руб./кг, АЛЮМИНИЙ до 100 руб./кг, СВИНЕЦ до 120 руб./кг
тел. 8-961-313-00-60, Евгений

1391. Реклама

ВЫВОЗ ЛОМА
ОТВЕТСТВЕННО
БЫСТРО
Демонтаж
ЦЕНА ОТ 14 ДО 20 РУБ./КГ
тел. 8-938-164-59-27

1335. Реклама

!!! МЕТАЛЛОЛОМ !!!
Дорого. Честно. Самовывоз. Резка.
Деньги есть ВСЕГДА! Цветмет. Предоплата.
8-928-750-42-28

86. Реклама

ЗАКУПАЕМ!!!
ЛОМ ЧЕРНЫХ И ЦВЕТНЫХ МЕТАЛЛОВ, ВТОРСЫРЬЕ (картон, пластик, макулатура)
УТИЛИЗАЦИЯ АВТОМОБИЛЕЙ НА ВЫГОДНЫХ УСЛОВИЯХ ПО ВЫСОКОЙ ЦЕНЕ.
ПРЕДОСТАВЛЯЕМ УСЛУГИ ПО РЕЗКЕ И САМОВЫВОЗУ.
ЗВОНИТЬ ПО ТЕЛ. 8-928-111-10-88

1336. Реклама

ОРГАНИЗАЦИЯ
ЗАКУПАЕТ ЛОМ
ЧЕРНЫХ МЕТАЛЛОВ.
УТИЛИЗАЦИЯ АВТОМОБИЛЕЙ.
СПИСАНИЕ В ГАИ.
Выезд по области. Любой объем.
т. 8-928-10-60-900;
8-960-45-77-400; 8-951-504-62-61

49827 Закупаем металлолом у вас на дому, на даче, эл. весами. На выгодных условиях. Самовывоз, резка, погрузка. Расчет на месте. Вес гарантируем. Реальная цена, а не сказки. 8-988-941-55-95, 8-903-460-55-85.

КУПЛЮ

SMS-объявления на номер 3443: ввести КВУЧ пробел ТЕКСТ объявления

66573 ДОРОГО ЗАКУПАЕМ ЛОМ ЧЕРНОГО И ЦВЕТНОГО ЛОМА. Выезд в отдаленные поселки, на предприятия и т.д. Резка нашим оборудованием. Взвешивание электронными весами. Вес - гарантия! Погрузка самостоятельно. А/м Газель, КамАЗ, манипулятор. С нами всегда выгодно сотрудничать! Цены могут изменяться в зависимости от курса. **МЕТАЛЛОЛОМ ОТ 14 ДО 20 Р./КГ. МЕДЬ 265 Р./КГ**, латунь 150 р./кг, свинец 70 р./кг, **АЛЮМИНИЙ 55 Р./КГ**. Расчет на месте мгновенно. Без выходных. тел. 8-928-108-92-92.

50634 Куплю б/у аккумуляторы от 800 руб./шт. Выезд на дом, старые холодильники, стиральные машинки, газовые плиты, колонки, радиодетали, платы, приборы. тел. 8-960-454-75-05.

24885 Куплю дорого! Перины, подушки, б/у аккумуляторы, статуэтки до 1980 года, советские часы ручные, значки на закрутках СССР. Выезд на дом. тел. 8-903-407-00-10.

4541 Куплю 50-литровые стеклянные бутыли. тел. 8-918-59-38-527.

7463 ПОКУПАЕМ МАКУЛАТУРУ, СТЕКЛО, ПЛАСТИКОВЫЙ ЯЩИК, ПОЛИЭТИЛЕН, ПОДДОНЫ, ПЭТ. ТЕЛ. 8-988-571-83-65.

6527 Куплю старинные мотоциклы иностранного производства, советскую мототехнику, запчасти, а также касающуюся их литературу. тел. 8-951-503-62-03.

9407 КУПЛЮ АВТОМОБИЛЬ в любом состоянии. тел. **8-960-462-19-51, 8-988-951-52-95**.

7066 ДОРОГО КУПИМ МЕТАЛЛОЛОМ У НАСЕЛЕНИЯ. ВЫЕЗД НА ДОМ, ПРЕДПРИЯТИЕ, ДАЧУ И Т.Д. ПОДАЧА МАШИНЫ, ПОГРУЗКА, РЕЗКА БЕСПЛАТНО. ТАКЖЕ СКУПАЕМ АККУМУЛЯТОРЫ, ВАННЫ, ХОЛОДИЛЬНИКИ, ЦВЕТНЫЕ МЕТАЛЛЫ. ПРИЕЗЖАЕМ В ТЕЧЕНИЕ ЧАСА. ЛЮБЫЕ ОБЪЕМЫ, РАБОТАЕМ БЕЗ ВЫХОДНЫХ. ТЕЛ. 8-909-408-71-80, 8-951-538-96-56.

7065 ДОРОГО! КУПЛЮ МЕТАЛЛОЛОМ, ЦВЕТНОЙ МЕТАЛЛ, АККУМУЛЯТОРЫ, ХОЛОДИЛЬНИКИ, ГАЗОВЫЕ КОТЛЫ, ВАННЫ, ГАЗОВЫЕ ПЕЧИ, СТИРАЛЬНЫЕ МАШИНКИ, БАТАРЕИ, ЕМКОСТИ, ВАГОНЕТКИ. КУПЛЮ СТАРЫЕ СПИСАННЫЕ АВТО. ВЫЕЗД В ДЕРЕВНИ. РАБОТАЕМ БЕЗ ВЫХОДНЫХ. РЕЖЕМ, ГРУЗИМ, ВЗВЕШИВАЕМ ЭЛ. ВЕСАМИ. РАСЧЕТ НА МЕСТЕ. Т. 8-918-896-60-01, 8-928-756-70-08, АЛЕКСАНДР.

7064 ДОРОГО КУПИМ МЕТАЛЛОЛОМ. ВЫЕЗД НА ДОМ И ПРЕДПРИЯТИЕ. ПОГРУЗКА, РЕЗКА БЕСПЛАТНО. РАСЧЕТ НА МЕСТЕ, ТАКЖЕ СКУПАЕМ МЕДЬ, АЛЮМИНИЙ, СТАРЫЕ КОТЛЫ, ХОЛОДИЛЬНИКИ, ВАННЫ, БАТАРЕИ. РАБОТАЕМ БЕЗ ВЫХОДНЫХ, ПРИЕЗЖАЕМ В ТЕЧЕНИЕ ЧАСА. ТЕЛ. 8-918-856-04-87, 8-903-474-50-67, АЛЕКСЕЙ.

6923 Куплю дорого перины, подушки от 25 до 500 р.; б/у аккумуляторы, радиаторы, дровяные самовары. тел. 8-918-560-88-02.

5382 Куплю старые часы, значки и марки, бусы из янатря и иконы, статуэтки и посуду из фарфора и металла, монеты СССР и России, радио и музыкальную аппаратуру. Старинные вещи и мн.др. тел. 8-989-518-80-49.

8737 Куплю неисправные, с разбитыми экранами, телевизоры ЖК, спутниковые ресиверы «Триколор», кинескопные телевизоры. тел. 8-908-198-01-58.

9386 Закупка и вывоз лома черных и цветных металлов, холодильников, стир. машин, б/у аккумуляторов. Электронные весы. Цена от 15 руб. за кг. тел. 8-988-890-03-55.

9387 Закупка и вывоз лома черных и цветных металлов, холодильников, стир. машин, б/у аккумуляторов. Электронные весы. Цена от 15 руб. за кг. тел. 8-928-147-15-62.

8864 Куплю стройматериалы: арматуру; швеллер 12, 14; бетонит; доску дюймовку 25; бочки 200 л; профлист; мин. вату; пластиковые окна; ОСБ; шифер. тел. 8-908-192-32-37.

9008 ПРИНИМАЕМ ЛОМ ЧЕРНОГО И ЦВЕТНОГО МЕТАЛЛА. СТАРЫЕ АККУМУЛЯТОРЫ, СТАРЫЕ РАЗБИТЫЕ АВТО, СТАРУЮ БЫТОВУЮ ТЕХНИКУ: ХОЛОДИЛЬНИКИ, СТИРАЛЬНЫЕ МАШИНКИ, ГАЗОВЫЕ КОТЛЫ И КОЛОНКИ, ВАННЫ ЧУГУННЫЕ И БАТАРЕИ. ДЕМОНТАЖ, РЕЗКА, ПОГРУЗКА БЕСПЛАТНО. ТРЕЗВЫЕ И АККУРАТНЫЕ ГРУЗЧИКИ. РАБОТАЕМ БЕЗ ВЫХОДНЫХ. ПРИЕЗЖАЕМ В ТЕЧЕНИЕ ЧАСА. ТЕЛ. 8-938-104-15-91, БОРИС.

8967 Куплю лом эл. двигателей, кабель любой, трансформаторы, пускатели, св. аппараты, баббит, победит, нихром, спис. авто, АКБ, радиодетали, кондиционеры БК, бобинник «Ростов-101-102», катализаторы. Обр. ул. Ионова, 219, за шиномонтажом. тел. 8-928-17-17-991.

8968 Куплю электронный лом (платы) от 30 руб. до 3000 руб. за кг, приборы (частотометры, осциллографы, генераторы) от 1000 до 10000 руб. за шт., радиодетали, тех. серебро, реле, катализаторы, транзисторы, тел. АТС. Обр. ул. Ионова, 219, за шиномонтажом. тел. 8-928-17-17-991.

9418 Куплю дорого старые статуэтки Будды, китайский фарфор. Любые предметы культуры востока. тел. 8-928-114-80-07.

9010 ПРИНИМАЕМ ЛОМ ЧЕРНОГО И ЦВЕТНОГО МЕТАЛЛА. СТАРЫЕ АККУМУЛЯТОРЫ, СТАРЫЕ РАЗБИТЫЕ АВТО, СТАРУЮ БЫТОВУЮ ТЕХНИКУ: ХОЛОДИЛЬНИКИ, СТИРАЛЬНЫЕ МАШИНКИ, ГАЗОВЫЕ КОТЛЫ И КОЛОНКИ, ВАННЫ ЧУГУННЫЕ И БАТАРЕИ. ДЕМОНТАЖ, РЕЗКА, ПОГРУЗКА БЕСПЛАТНО. ТРЕЗВЫЕ И АККУРАТНЫЕ ГРУЗЧИКИ. РАБОТАЕМ БЕЗ ВЫХОДНЫХ. ПРИЕЗЖАЕМ В ТЕЧЕНИЕ ЧАСА. ТЕЛ. 8-938-104-15-91, БОРИС.

9009 ПРИНИМАЕМ МЕТАЛЛОЛОМ. СТАРУЮ БЫТОВУЮ ТЕХНИКУ, ВАННЫ, БАТАРЕИ И ОСТАЛЬНОЙ МЕТАЛЛОЛОМ. РЕЗКА И ДЕМОНТАЖ МЕТАЛЛОКОНСТРУКЦИЙ. В НАЛИЧИИ ГАЗЕЛЬ И КАМАЗ-МАНИПУЛЯТОР. ТЕЛ. 8-938-108-19-26, БОРИС.

9098 Куплю рабочий телевизор, стиральную машину, кондиционер, тиски, наковальню, сварочный аппарат, электродвигатели, посуду из меди, латуни, алюминия (таз, кастрюлю, чайник и т.д.) и мн.др. тел. 8-961-300-64-07.

10197 ДОРОГО КУПИМ МЕТАЛЛОЛОМ. ВЫЕЗД НА ДОМ И ПРЕДПРИЯТИЕ. ПОГРУЗКА, РЕЗКА БЕСПЛАТНО. РАСЧЕТ НА МЕСТЕ, ТАКЖЕ СКУПАЕМ МЕДЬ, АЛЮМИНИЙ, СТАРЫЕ КОТЛЫ, ХОЛОДИЛЬНИКИ, ВАННЫ, БАТАРЕИ. РАБОТАЕМ БЕЗ ВЫХОДНЫХ, ПРИЕЗЖАЕМ В ТЕЧЕНИЕ ЧАСА. ТЕЛ. 8-900-135-01-75.

10196 ДОРОГО! КУПЛЮ МЕТАЛЛОЛОМ, ЦВЕТНОЙ МЕТАЛЛ, АККУМУЛЯТОРЫ, ХОЛОДИЛЬНИКИ, ГАЗОВЫЕ КОТЛЫ, ВАННЫ, ГАЗОВЫЕ ПЕЧИ, СТИРАЛЬНЫЕ МАШИНКИ, БАТАРЕИ, ЕМКОСТИ, ВАГОНЕТКИ. КУПЛЮ СТАРЫЕ СПИСАННЫЕ АВТО. ВЫЕЗД В ДЕРЕВНИ. РАБОТАЕМ БЕЗ ВЫХОДНЫХ. РЕЖЕМ, ГРУЗИМ, ВЗВЕШИВАЕМ ЭЛ. ВЕСАМИ. РАСЧЕТ НА МЕСТЕ. Т. 8-900-135-01-75, МАКСИМ.

9512 ДОРОГО КУПИМ МЕТАЛЛОЛОМ, ВЫЕЗД НА ДОМ И ПРЕДПРИЯТИЕ. ПОГРУЗКА САМОСТОЯТЕЛЬНО, РЕЗКА БЕСПЛАТНО, В НАЛИЧИЕ АВТ. ГАЗЕЛЬ, КАМАЗ-МАНИПУЛЯТОР, А ТАКЖЕ КУПИМ АККУМУЛЯТОРЫ, ЦВЕТ. МЕТ., СТАРЫЕ КОТЛЫ, ХОЛОДИЛЬНИКИ, ВАННЫ, ГАЗ. КОЛОНКИ. ПОРЯДОЧНОСТЬ И ВЕС ГАРАНТИРУЕМ. РАБОТАЕМ БЕЗ ПОСРЕДНИКОВ И ВЫХОДНЫХ. ТЕЛ. 8-928-196-55-72, 8-909-400-55-60, АНДРЕЙ.

10198 ДОРОГО ЗАКУПАЕМ ЧЕРНЫЙ И ЦВЕТНОЙ МЕТАЛЛ, АККУМУЛЯТОРЫ У НАСЕЛЕНИЯ И ОРГАНИЗАЦИЙ. КУПИМ СТАРЫЕ СПИСАННЫЕ АВТО. РЕЗКА, ПОГРУЗКА БЕСПЛАТНО. ВЫЕЗД В ДЕРЕВНИ. ЗВОНИТЬ В ЛЮБОЕ ВРЕМЯ. ЭЛЕКТРОННЫЕ ВЕСЫ, ВЕС - ГАРАНТИЯ. САМОВЫВОЗ. РАСЧЕТ НА МЕСТЕ. ТЕЛ. 8-909-429-47-84, ВИКТОР.

10199 ДОРОГО! КУПЛЮ МЕТАЛЛОЛОМ, ЦВЕТНОЙ МЕТАЛЛ, АККУМУЛЯТОРЫ, ХОЛОДИЛЬНИКИ, ГАЗОВЫЕ КОТЛЫ, ВАННЫ, ГАЗОВЫЕ ПЕЧИ, СТИРАЛЬНЫЕ МАШИНКИ, БАТАРЕИ, ЕМКОСТИ, ВАГОНЕТКИ. КУПЛЮ СТАРЫЕ СПИСАННЫЕ АВТО. ВЫЕЗД В ДЕРЕВНИ. РАБОТАЕМ БЕЗ ВЫХОДНЫХ. РЕЖЕМ, ГРУЗИМ, ВЗВЕШИВАЕМ ЭЛ. ВЕСАМИ. РАСЧЕТ НА МЕСТЕ. Т. 8-951-824-87-06, ВИКТОР.

9513 ЗАКУПАЕМ МЕТАЛЛОЛОМ по выгодной для вас цене, выезд на дом, резка, погрузка бесплатно, всегда **ТРЕЗВЫЕ** и аккуратные грузчики, также скупаем **АККУМУЛЯТОРЫ**, цветной металл, старые котлы, ванны, батареи. Вес и порядочность гарантируем. Работаем без выходных. **ПРИЕЗЖАЕМ В ТЕЧЕНИЕ ЧАСА**. тел. 8-909-430-31-18, 8-928-196-55-72, Сергей.

10400 Куплю холодильник, морозильник, стиральную машинку, кондиционер, газовую колонку, сварочный аппарат, электродвигатели, тиски, дровяной самовар и многое другое. Обр. по тел. 8-904-345-80-71.

9514 ДОРОГО ЗАКУПАЕМ МЕТАЛЛОЛОМ у населения и предприятия. Выезжаем на дом. Резка любой сложности, а также закупаем цветной лом, аккумуляторы, работаем без выходных и праздников. **ПРИЕЗЖАЕМ В ТЕЧЕНИЕ ЧАСА.** Трезвые грузчики. т. 8-909-400-55-60, 8-989-506-83-99, Игорь.

9515 ДОРОГО КУПИМ МЕТАЛЛОЛОМ, ВЫЕЗД НА ДОМ И ПРЕДПРИЯТИЕ. ПОГРУЗКА САМОСТОЯТЕЛЬНО, РЕЗКА БЕСПЛАТНО, В НАЛИЧИИ АВТ. ГАЗЕЛЬ, КАМАЗ-МАНИПУЛЯТОР, А ТАКЖЕ КУПИМ АККУМУЛЯТОРЫ, ЦВЕТНОЙ МЕТАЛЛ, СТАРЫЕ КОТЛЫ, ХОЛОДИЛЬНИКИ, ВАННЫ, ГАЗОВЫЕ КОЛОНКИ. ПОРЯДОЧНОСТЬ И ВЕС ГАРАНТИРУЕМ. РАБОТАЕМ БЕЗ ПОСРЕДНИКОВ И ВЫХОДНЫХ. ТЕЛ. 8-951-539-05-83.

10439 ВЫВОЗ МЕТАЛЛОЛОМА. КУПЛЮ СТАРУЮ, НЕГОДНУЮ БЫТОВУЮ ТЕХНИКУ, ВАННЫ, БАТАРЕИ И ДРУГОЙ МЕТАЛЛ. РЕЗКА И ДЕМОНТАЖ МЕТАЛЛОКОНСТРУКЦИЙ. ВЫЕЗД НА ДОМ БЕСПЛАТНО. ТЕЛ. 8-918-895-64-61, ОЛЕГ.

9643 Куплю старые холодильники, газ. колонки, стир. машины, кондиционеры, негодные электродвигатели. тел. 8-950-853-10-32.

КУПЛЮ

SMS-объявления на номер 3443: ввести КВУЧ пробел ТЕКСТ объявления

10438 КУПЛЮ СТАРЫЕ, НЕГОДНЫЕ СТИР. МАШИНЫ, ГАЗ. КОЛОНКИ, ХОЛОДИЛЬНИКИ, КОНДИЦИОНЕРЫ, ЭЛЕКТРОДВИГАТЕЛИ, БАТАРЕИ, ВАННЫ И Т.Д. ТЕЛ. 8-900-133-42-45, ОЛЕГ.

1107 Куплю старые, старинные картины, мебель, статуэтки, книги, монеты, музыкальные инструменты, изделия: фарфор, латунь, чугун, бронза, марки, раритетные вещи и предметы обихода и старины, различные коллекции до 1970 г.в. Звоните. тел. 8-958-544-23-13.

10423 Куплю перо, перины, подушки, аккумуляторы, стиральные машинки, холодильники, радиаторы, сварочные аппараты, самовары. тел. 8-961-407-73-09.

10568 КУПЛЮ РОГА ЛОСЯ, ОЛЕНЯ В ЛЮБОМ СОСТОЯНИИ, С ВЫЕЗДОМ НА ДОМ. ЦЕНА ЗАВИСИТ ОТ ВЕСА И ОТ ПОРОДЫ ЖИВОТНОГО. ОБРАЩАТЬСЯ ПО ТЕЛ. 8-988-578-13-79, АЛЕКСАНДР.

9640 ОРГАНИЗАЦИЯ! ДОРОГО ЗАКУПАЕТ ЛОМ черных и цветных металлов! С выездом для вас в удобное время. **РЕЗКА, ПОГРУЗКА БЕСПЛАТНО**! Обращаться по тел. 8-905-485-10-00, 8-919-875-53-20.

10629 Куплю холодильники, советские стиральные машинки, газовые колонки, кондиционеры, аккумуляторы, подушки, перины. Обращаться по тел. 8-928-902-87-89.

10630 Куплю старую технику: холодильники, газовые колонки, аккумуляторы, стиральные машинки, кондиционеры, подушки, перины. тел. 8-952-589-09-20, 8-903-489-73-72.

10648 ПРИНИМАЕМ МЕТАЛЛОЛОМ. СТАРУЮ БЫТОВУЮ ТЕХНИКУ, ВАННЫ, БАТАРЕИ И ОСТАЛЬНОЙ МЕТАЛЛОЛОМ. РЕЗКА И ДЕМОНТАЖ МЕТАЛЛОКОНСТРУКЦИЙ. В НАЛИЧИИ ГАЗЕЛЬ И КАМАЗ-МАНИПУЛЯТОР. ТЕЛ. 8-938-104-15-91, 8-961-817-90-66, БОРИС.

10649Ы ПРИНИМАЕМ МЕТАЛЛОЛОМ ДОРОГО, ЦЕНА ЗА 1 КГ - 13 РУБ. РЕЗКА, ПОГРУЗКА БЕСПЛАТНО, А ТАКЖЕ СТАРУЮ БЫТОВУЮ ТЕХНИКУ, ВАННЫ, РАЗЛИЧНЫЙ МЕТАЛЛИЧЕСКИЙ ХЛАМ, АВТОМОБИЛИ ГАЗЕЛЬ И КАМАЗ - МАНИПУЛЯТОР. ТРЕЗВЫЕ И АДЕКВАТНЫЕ ГРУЗЧИКИ. ТЕЛ. 8-961-817-90-66, 8-938-104-15-91.

9665 Куплю грецкий орех. Вес - гарантия. Весы электронные. тел. 8-918-588-84-64.

11321 Куплю телевизоры в рабочем состоянии, сварочные аппараты, авторадиаторы, газовые колонки, свинец, подушки, перины и многое другое. тел. 8-951-848-52-46.

11334 Куплю перины, подушки, пух-перо,б/у аккумуляторы, дровяные самовары. тел. 8-989-509-73-37.

11333 Куплю грецкий орех. Выезд на дом.тел. 8-961-282-91-31.

11245 Закупаем у населения пух-перо! Выезд в любую точку города, взвешивание электронными весами, вес гарантирую. тел. 8-909-406-81-93, Иван.

11246 Закупаем у населения холодильники, газ. колонки, стиральные машинки, газ. печи, сварочные аппараты, радиодетали, магнитофоны «Ростов 101-102», «Илеть 101-102», кондиционеры БК и многое другое. тел. 8-909-406-81-93, Николай.

9676 ДОРОГО КУПИМ МЕТАЛЛОЛОМ, выезд на дом и предприятие. Погрузка самостоятельно, резка бесплатно, в наличии авт. Газель, КамАЗ-манипулятор, а также купим аккумуляторы, цвет. мет., старые котлы, холодильники, ванны, газ. колонки. Порядочность и вес гарантируем. Работаем без посредников и выходных. тел. **8-909-403-04-57.**

9678 ДОРОГО ЗАКУПАЕМ МЕТАЛЛОЛОМ у населения и предприятия. Выезжаем на дом. Резка любой сложности, а также закупаем цветной лом, аккумуляторы, работаем без выходных и праздников. **ПРИЕЗЖАЕМ В ТЕЧЕНИЕ ЧАСА.** Трезвые грузчики. т. 8-951-539-05-83, 8-989-506-83-99, Игорь.

9675 ДОРОГО КУПИМ МЕТАЛЛОЛОМ, ВЫЕЗД НА ДОМ И ПРЕДПРИЯТИЕ. ПОГРУЗКА САМОСТОЯТЕЛЬНО, РЕЗКА БЕСПЛАТНО, В НАЛИЧИИ АВТ. ГАЗЕЛЬ, КАМАЗ-МАНИПУЛЯТОР, А ТАКЖЕ КУПИМ АККУМУЛЯТОРЫ, ЦВЕТ. МЕТ., СТАРЫЕ КОТЛЫ, ХОЛОДИЛЬНИКИ, ВАННЫ, ГАЗ. КОЛОНКИ. ПОРЯДОЧНОСТЬ И ВЕС ГАРАНТИРУЕМ. РАБОТАЕМ БЕЗ ПОСРЕДНИКОВ И ВЫХОДНЫХ. ТЕЛ. 8-928-196-55-72, 8-909-400-55-60, АНДРЕЙ.

9677 ЗАКУПАЕМ МЕТАЛЛОЛОМ по выгодной для вас цене, выезд на дом, резка, погрузка бесплатно, всегда **ТРЕЗВЫЕ** и аккуратные грузчики, также скупаем **АККУМУЛЯТОРЫ**, цветной металл, старые котлы, ванны, батареи. Вес и порядочность гарантируем. Работаем без выходных. **ПРИЕЗЖАЕМ В ТЕЧЕНИЕ ЧАСА**. Обращаться по тел. 8-909-430-31-18, 8-928-196-55-72, Сергей.

РАЗНОЕ

62930 Уголь из Гуково. Антрацит АМ («орешек»), АКО («кулак»). Качество хорошее. Доставка бесплатная. По 3 тонны. тел. 8-918-501-54-85.

49852 УГОЛЬ ГУКОВСКИЙ всех марок. Доставка. Обращаться по тел. 8-906-414-77-34.

7313 Продаю уголь («орех» и «семечку») гуковский. Отличное качество. Вес гарантирую. Доставка бесплатно. тел. 8-928-137-88-61.

8403 УГОЛЬ ГУКОВСКИЙ КАЧЕСТВЕННЫЙ всех марок. Доставка. тел. 8-961-400-14-74.

8191 «Барабохин Двор». Продается пшеница, ячмень, кукуруза. Доставка от 1000 кг по городу бесплатно. тел. 8-928-181-71-70, 8-928-154-12-25.

8888 Лента транспортерная, ролики на конвейер, бочки под пиво 20 л - 2 шт.; бочки на 200 л; станок под шлакоблок; ворота уличные и гаражные; лестница металлич.; мусорные контейнеры; калитка металлич.; емкости; штакет деревянный; дежи нержав. для хлебопекарни; ошейники для коров; гвозди. тел. 8-909-429-92-12.

9414 Продаю остатки угля в мешках и тоннах, песок, щебень, отсев, цемент в мешках, баллоны, метан. тел. 8-928-145-85-98, 8-918-522-31-10.

9994 Продаю запчасти на М-2141: крылья передние - 1 т.р., капот - 1 т.р. Продаю ВАЗ-2108 по запчастям, есть все. Продаю запчасти на «Оку»: две «Оки» на запчасти, есть все. Капот ВАЗ-2108, 09, 099 - 1 т.р., 1,5 т.р. Задняя крышка багажника - 1 т.р. Диски на «Оку» - 1 т.р., 1,5 т.р. (комплект). тел. 8-928-213-66-20.

9475 Ликвидация свадебного салона. Распродажа новых свадебных платьев, от 4000 до 7000 р., размеры от 40 до 54. Свадебная атрибутика: перчатки, бокалы, ленты, фаты, цветочки и др. по закупочной цене! тел. 8-928-197-96-21, Алла, 8-928-606-10-73, Оксана.

9477 Продаем велосипеды разные: новые и старых моделей («Аист», «Десна», «Школьник»), скоростные и детские, отремонтированные. Продам рельсы Р 24 2 шт. по 6 м, а/м ВАЗ 2104 1990 г.в., двиг. 1800, требуется ремонт коробов. тел. 8-961-292-11-99.

9493 Продается щебень красный, синий, серый, черный, песок, уголь, перегной, чернозем, шлак, керамзит, камень бут, бут-пластушка. Выкладка слив. ям. Вывоз мусора (класс V). Есть грузчик. Нал. и безнал. расчет. Цена от производителя. Доставка от 1 куба. тел. 8-918-540-18-18.

10181 Продажа туалета, душа металлического и деревянного. тел. 8-960-464-53-36.

9550 Продается комплект торгового оборудования, ц. 15 т.р.; штендер, ц. 2 т.р.; металлические листы 1,25х2,5 №2; швеллер №10, 8 шт. х 4 метра; металлопластиковое окно, дверь и роллставни к ним; синтезатор «Yamaha» УРТ-255, в отличном сост., с коробкой и документами, ц. 12500 руб. тел. 8-903-464-20-42.

10830 Продается шахтинская керамическая плитка, керамогранит, сухая смесь. Дешевле чем на рынке «Стайер». тел. 8-918-524-43-19.

10290 Продам орех 4 м. по 70 р. кг. Продам дрова твердых пород плодовых деревьев. Дешево. тел. 8-918-505-30-04.

10333 Продаю памперсы №2 «Seni» (5 уп.), в уп. 30 шт., цена 600 руб. за упак., оптом по 500 р. и 1 упак. №3 за 500 р. Куплю открывашку консервных банок времен СССР. тел. 8-950-849-05-14.

10437 Продается телевизор цветной: «Ролсен» кинескоп 72 см, ц. 2500 р.; «Сокол» кинескоп 54 см, ц. 2 т.р.; «LG» кинескоп 54 см, ц. 1500 р.; «Витязь» кинескоп 37 см, на кухню, ц. 1300 р. тел. 8-961-321-84-43.

10458 Продается майский мед. Возможна доставка. тел. 8-928-628-58-04.

11133 Уголь любых марок: АС, АМ, АО, АКО. Справка на субсидию. тел. 8-928-954-21-79. «Гуковуголь».

9251 Продаются бочки 200 л, металлический, б/у, с большой крышкой.тел. 8-988-562-58-88.

10167 Продаю: шкаф д/посуды, старинное зеркало, баллон газовый «Пропан», отдам дрова, самовывоз, пос. Гагарина. тел. 8-908-178-15-11.

7955 Стенка 2,30х3,50. Палас новый 3,20х2,80. Цветное покрывало 0,80х3,50. Подушки пуховые 70х70 (натур.), новые. Одеяла пуховые (гусиный пух). Одеяло шерстяное, ватное. Трюмо (Румыния). Чемоданы на колесиках. Сервиз чайный, столовый, импорт. Ковер 2х3 новый. тел. 8-928-118-90-34.

7951 Продаю новое постельное, белое белье, простыни, пододеяльники, махровые полотенца, ткань цветную х/б. Дешево. тел. 8-928-118-90-34.

10526 Супер-магниты. Неодимовые. 45х15 - 1 шт. - 800р., 5 шт. - 700р.; 45х25 1 шт. - 1100р., 5 шт. - 1000р., 55х25, 1 шт. - 1500р., 60х30 - 2500р., 70х30 - 2500р., 70х40, квадраты, 70х50, 70х60. Обмен. Возврат. Гарантия. т. 8-904-500-10-80, 8-960-460-55-45.

10536 Продам ворота металлические, двухстворчатые, с калиткой, р-р 340х190; котел «Дон-2» б/у; металлический ларь для хранения кормов; светильники потолочные «Армстронг»; стекло 150х130, толщина 4 мм; телевизор «Панасоник» рабочий, цветной, диаг. 54. тел. 8-906-417-07-06.

10542 Уголь из Гуково. Антрацит, АМ (орешек), АКО (кулак), семечка, 3 тонны. Качество хорошее. Доставка бесплатная. тел. 8-908-17-11-944.

1456 Куплю виноград на вино по созреванию, темных и розовых сортов. Плечистик, Лидия, Изабелла, Молдова - от 50 кг. Ц. от 25 руб. тел. 8-918-505-67-65.

9627 Продается бетонное канализационное кольцо - 1 шт., р-р 116х89х8, новое, изготовлено на ЖБИ заводе. тел. 8-928-125-31-41.

9635 Продается старинная горка, трюмо. тел. 8-928-900-29-18.

10585 Продаются пеленки «Seni» 60х90, 30 шт. в упаковке; памперсы для взрослых №2. Продается коляска инвалидная в упаковке, комнатная. тел. 8-928-775-95-05.

10583 Срочно! Продается кровать складная, с матрасом, высота в сложенном виде 1 м 20 см, ширина 24 см, односпалка 80 см, светлая спинка, новая, с чехлом. Ц. 5800 руб. тел. 8-928-165-17-74, 8-961-817-44-63, до 19 час.

10589 Буржуйка, мангал, сад. тачка. На классику: полуось. Диски на №13 и №14. Ключи: торцевые, накидные, рожковые, мечики, сверла, лерки. Велосипеды: юношеский, взрослый. Тиски. Аккумулятор б/у №60. Домкрат 5 т. Багажник на крышу. Рессоры на лег. авто. Талька. Смола. Эл. двиг. 1,4 - 3000 обор. тел. 8-928-758-00-34.

10591 Продаю наковальню, швейную машинку, велосипед, гармонь, гири 32 кг, бутылки 20 л, емкость под молоко. тел. 8-951-515-47-49.

10622 Диван, кресло-кровати - 2 шт., бензопила, дверь большая, пропан - 2, бал. 3-литровые - 30 шт., кровать с матрасом. тел. 8-918-567-79-62.

10608 Продаю силовой тренажер для жима лежа и приседаний с грузом. В комплект входит усиленная рама, олимпийский гриф вес 20 кг с зажимами, лежанка для жима, блины в резине Atlant, 2 шт. по 20 кг, 2 шт. по 10 кг, 2 шт. по 5 кг, 2 шт. по 1,5 кг. В хорошем сост. Ц. 17 т.р. тел. 8-928-751-51-63.

10638 Продаю коровий перегной в мешках. Мешок 130 руб. Доставка. тел. 8-928-136-43-84.

10639 Гуков-Уголь 3 т, цены договорные. тел. 8-909-438-98-17, 8-909-430-62-35.

10640 Уголь из Гуково. Цена договорная. тел. 8-928-148-89-96, 8-909-430-62-35.

11198 Продаю пианино «Ростов» в отличном сост.; угловой аквариум на 110 л, с оборудованием, тумба в подарок. Все в отличном состоянии. тел. 8-909-437-76-36.

11196 Продается холодильник «Аристон» в хорошем сост., 2-камерный, 2-компрессорный, высота 180 см. Ц. 8 т.р. тел. 8-918-575-10-76.

11220 Школьные вещи на девочку (1-2 кл.), в отличном сост. Стиральная машинка п/авт., новая, «Эленберг» (4,5 кг), 2,5 т.р. Подушки пух-перо (50х70) 4 шт., 400 руб. Стол компьютерный угловой, большой, цв. «венге», с полкой и тумбой, 7 т.р. Красноухая черепаха с аквариумом - 1 т.р. тел. 8-938-104-26-14.

10692 Продается люстра 5-рожковая - 1200 р.; дет. машинка с педалями до 4-х лет «Букашка» - 3 т.р.; чемодан св. корич., новый - 1 т.р.; подушки перьевые, 5 шт. по 300 руб.; теннисные ракетки большие. тел. 8-909-418-88-79.

1503 Продаются блузки белые, школьные, на девочку: рост 140; юбки школьные, цв. черный, рост140. Все по 500 руб. В хорошем сост. тел. 8-918-517-68-44.

11247 Продам холодильник, газовые плиты, телевизоры. Доставка, грузчики. тел. 8-909-406-81-93.

11323 Продается диван, цвет бежевый, новый, ц. 16 т.р.; соковыжималка «Скарлетт», новая в упаковке, 3500 руб.; детская кроватка б/у, цвет. коричневый, 1200 р.; комнатный цветок: монстера, сциндапсус, хамедерея, сансивьерия, хлорофитум; штора горизонт. в «Шевроле-Каптива»; авторезина б/у R17, дешево. тел. 8-988-576-25-56.

11343 Продаются памперсы «Seni» для взрослых, размер 3, воздухопроницаемые (дышащие), в пачке 30 шт. Цена 500 руб. Центр города. Возможна доставка. тел. 8-961-817-00-53.

КВАРТИРЫ

SMS-объявления на номер 3443: ввести КВУЧ пробел ТЕКСТ объявления

ОБЩИЕ

7564 Срочный выкуп недвижимости. Высокая оценка, быстрый расчет. Работаем с проблемными случаями. тел. 8-938-148-88-87, Роман.

9415 Срочно! Куплю кв-ру в г. Шахты, рассмотрю все варианты. тел. 8-906-430-38-31, Анна, 8-918-543-20-70.

9247 Программа «Доступное жилье» Фонда содействия в приобретении жилья «Свой дом» - лучшая альтернатива аренде, ипотеке, долевому строительству. Ул. Шевченко, 74, оф. 1. тел. 8-928-766-48-91, 8-928-179-44-20.

10479 Продаю 1/2 часть в 2-к. кв-ре, 1/2 эт., п. Артем, ост. «Поликлиника», хор. ремонт, АГВ, душ. кабинка. Ц. 380 т.р. Рассмотрю обмен на авто. тел. 8-938-100-15-00.

1482 1-к. кв-ра в бывшем общежитии, пл. 18 кв.м, с/у совмещен - ванна, унитаз, водогрейка, сплит, состояние жилое. Ц. 400 т.р. тел. 25-59-01, 8-918-571-39-99.

10618 Продаются две комнаты в коммунальной кв-ре на 2 хозяина, общ. пл. 30 кв.м, в центре города, ул. Ленина, 2/3 эт. Ц. 600 т.р. тел. 8-909-431-21-70.

7777 Срочно куплю квартиру. Рассмотрю все варианты. тел. 8-988-895-55-27.

1506 Срочно продаются 3 комнаты в бывшем общежитии Гидропривод, общ. пл. 45,7 кв.м, балкон, санузел свой, м/п окна, 5/5 эт., счетчики, интернет. ц. 1 млн.р., торг уместен. тел. 8-928-909-93-99.

11350 Продаются 2 комнаты в общежитии, пл. 31 кв.м, 4/5 эт., п. ХБК. МПО, остается диван и стенка. Ц. 700 т.р. АН «Эльсан», тел. 8-928-100-91-01.

9673 Продается! Дача, р-н Южной, с/д Шахтер-Южная, с жилым назначением, домовая книга, прописка, **ПОДХОДИТ ПОД МАТЕРИНСКИЙ КАПИТАЛ**. Домик кирпичный, есть свет, общ. пл. 23 кв.м. Ц. 180 т.р. **РАЗНИЦУ ВЕРНЕМ**. тел. 8-909-400-19-39.

9672 Продается! Дача с кирпичным домиком с **ЖИЛЫМ НАЗНАЧЕНИЕМ** с **ПРОПИСКОЙ**, с **ДОМОВОЙ** книгой, есть свет, рядом остановка, р-н Северный-Башня, с/д Светлый Путь. Цена 180 т.р. **РАЗНИЦУ С МАТКАПИТАЛА** вернем. тел. 8-909-400-19-39.

9674 Продается 5-комн. кв-ра по ул. Аэрофлотская, р-н ул. Хабарова, Новостройки, завода ШАРЗа, 3-й эт., сост. жилое, общ. пл. 111 кв.м, кухня 10 кв.м, жил. пл. 78 кв.м, в/п 2,6 м, с/у совмещен, лоджия и балкон, окна пластик., 3 комнаты изолир., 2 смежные, 2 коридора, кладовая - 5 кв.м. Торг. АН «Новосел», тел. 8-909-417-53-81.

1-КОМНАТНЫЕ

6695 Срочно! 1-к. кв-ра в р-не п. ХБК, 2 эт., рядом рынок, школа, д/сад, санузел совместный, балкон застеклен, вода всегда. Ц. 1000 т.р. тел. 8-904-348-37-44.

9135 1-к. кв-ра, 1/5 эт. кирп. дома в р-не «Глории Джинс», по пер. Енисейский, общ. пл. 39 кв.м, жил. пл. 20 кв.м, м/п окна и балкон, с/у совм., центр. отопление, в шаг. доступности маг. «Пятерочка», остановка общ. транспорта. Собственник. тел. 8-918-571-95-98.

9212 1-к. кв-ра, центр, пер. Комиссаровский, 137, общ. пл. 36,4 кв.м, комн. 21 кв.м, кухня 7,3 кв.м, рядом центр. рынок, «Стайер». Ц. 1400 т.р. тел. 8-909-671-32-43, Сергей, тел. 8-961-272-86-82, Люба.

10819 1-к. кв-ра в п. ХБК, ул. Ворошилова, 17, сост. жилое, 2 эт., м/п окна, центр. отопление, колонка. Собственник. Ц. 1000 т.р., торг. тел. 8-918-523-11-04.

10834 Срочно! 1-к. кв-ра в р-не ц. рынка, 3/3 эт. кирпич. дома, общ. пл. 31,8 кв.м, кухня 6 кв.м, жил. пл. 18,9 кв.м, окна м/п, лоджия застеклена, с/у и ванная совмещены, счетчики новые, сост. жилое, теплая, не угловая. В шаговой доступности д/сад, школа, магазины. Документы готовы к продаже. Один собственник. Ц. 1 млн. 600 т.р. тел. 8-916-945-95-78, Юлия.

9575 В п. ХБК, 1-к. кв-ра в бывш. общежитии, пл. 21 кв.м, лоджия 6 кв.м, теплая, сост. жилое, 4/5 эт., туалет, вода в кв-ре, новые приборы учета. Ц. 550 т.р. тел. 8-918-599-48-85.

9568 Срочно! Две 1-к. кв-ры на одной площадке, возможно совмещение, новострой, общ. пл. 75 кв.м, индивид. отопление, м/п окна, лоджия. Рядом д/сад, построят школу, р-н Олимпийский, ул. Искра. Заходи и живи. Цена договорная. тел. 8-918-584-78-87, с 9 до 21 час.

10396 Собственник. 1-к. кв-ра в новом доме, в п. Ново-Азовка, 1/3 эт., пл. 34 кв.м, кухня 8,5 кв.м, АОГВ, ремонт от застройщика. Обр. по тел. 8-960-444-99-38.

10466 1-к. кв-ра пл. 30 кв.м, в п. Машзавод, 5/5 эт. тел. 8-961-290-04-76.

10478 1-к. кв-ра в центре города, за «Дон-Текс Банком», 3/5 эт., с хор. ремонтом, самый тихий центр, ТСЖ, балкон, рассмотрю обмен на авто. Ц. 2180 т.р. тел. 8-938-100-15-00.

9137 В р-не швейной фабрики 1-к. кв-ра, общ. пл. 40 кв.м, комната 21,4 кв.м, кухня 9,3 кв.м, большая лоджия, окна новые, индивид. отопление, полы в ванной и кухне теплые, сантехника новая, возле дома гараж, пл. 28,3 кв.м, под гаражом яма, док-ты на гараж есть. тел. 8-909-428-58-17.

6963 1-к. кв-ра пл. 49 кв.м, в п. Новостройка, газ, лоджия, все удобства. Ц. 1500 т.р. Торг уместен. тел. 8-928-612-34-60, 8-938-158-14-72, Светлана.

9224 1-к. кв-ра в п. Артем, пер. Тамбовский, 2/3 эт., общ. пл. 42 кв.м, с/у разд., есть подвал, сост. жилое. Ц. 790 т.р. Собственник. тел. 8-928-158-23-92, 8-988-538-04-46.

10538 1-к. кв-ра в п. Аюта, общ. пл. 29 кв.м, 1/2 эт., не угловая, м/п окна, отопление индивид., с ремонтом. Собственник. тел. 8-905-453-67-11.

11156 1-к. кв-ра, пл. 30 кв.м, 3/5 эт., центр, в отличном сост. Рядом много магазинов, рынок, школы, парк. Собственник. тел. 8-928-102-62-51.

11158 1-к. кв-ра в п. ХБК, общ. пл. 35 кв.м, 19,5/7,5/35, санузел совмещен, 3/5 эт., не угловая, балкон застеклен, сост. хорошее. тел. 8-988-894-29-15.

10534 Срочно! 1-к. кв-ра в п. ХБК, бывшее общ., 3/5 эт., не угловая, чистая, теплая, сост. жилое, хороший р-н. Все в шаговой доступности. Ц. 600 т.р. Торг. Посредникам не беспокоить. тел. 8-928-171-01-94.

10556 1-к. кв-ра, 4/5 эт. кирпич. дома, в р-не 10-го магазина, общ. пл. 33 кв.м, кухня 11 кв.м, газ. колонка, балкон не застеклен, не угловая. Собственник. Ц. 900 т.р. тел. 8-909-411-50-77.

1421 1-к. кв-ра в п. ХБК, р-н Сбербанка, 6/14 эт., пл. 34,4 кв.м, хороший ремонт, не требует вложений, кухня 5 кв.м, лоджия. Ц. 1300 т.р. Агентство «Новый дом», тел. 8-918-548-96-86.

9630 1-к. кв-ра, 15 мин. от центра, в р-не ул. Ионова/пр. К. Маркса, 3/3 эт. (техэтаж). Середина дома, пл. 33/17/9 кв.м, балкон и окна м/п, хороший ремонт. Встроен. кухня, ОАГВ, с/у совм. плитка. Интернет. Собственник. Ц. 1600 т.р. тел. 8-988-548-08-82.

1482 В п. Артем, р-н Олимпийского, 1-к. кв-ра в новом доме, S=34/17/8, АОГВ, МПО, лоджия 4 кв.м, с/у совмещен. тел. 25-59-01, 8-918-571-39-99.

1482 В п. Каменоломни 1-к. кв-ра, S=31/16/6, МПО, состояние жилое, не угловая. Ц. 1 млн. 090 т.р., торг. тел. 25-59-01, 8-928-604-61-99.

1482 В п. ХБК 1-к. кв-ра улучш. планировки в р-не рынка, не угловая, S=35/18/8, окна и балкон мет. пластик, новые меж. ком. двери, натяжной потолок, линолеум, просторный с/у совмещен, тамбур на две кв-ры, состояние отличное. тел. 25-59-01, 8-918-571-39-99.

1482 В р-н ул. Рылеева 1-к. крупногабаритная кв-ра, 3/3, S=43/24/9, лоджия, МПО, состояние обычное. Ц. 1 млн. 100 т.р. тел. 25-59-01, 8-918-569-86-04.

КВАРТИРЫ

SMS-объявления на номер 3443: ввести КВУЧ пробел ТЕКСТ объявления

1-КОМНАТНЫЕ

1482 В п. Артем (р-н Олимпийского) в новом доме 1-к. кв-ра, 4/5, S=36 кв.м, кухня 9 кв.м, не угловая, лоджия, АГВ. Ц. 1 млн. 250 т.р. тел. 25-59-01, 8-918-569-86-04.

1482 В р-не ул. Хабарова 1-к. кв-ра с хорошим ремонтом, не угловая. тел. 25-59-01, 8-918-569-86-04.

1482 В п. ХБК 1-к. кв-ра, состояние жилое, 5/5, не угловая. Ц. 930 т.р., торг. тел. 25-59-01, 8-918-569-86-04.

1482 В п. ХБК 1-к. кв-ра, S=31/16/6. Ц. 1 млн. 100 т.р., торг. тел. 25-59-01, 8-928-604-61-99.

1349 1-к. кв-ра с капремонтом и встроенной мебелью, в п. Машзовод. Рядом остановка, магазины, рынок, школа, садик. Ц. 700000 р. тел. 8-918-501-51-57.

1349 1-к. кв-ра напротив Т/Ц «Стайер», общ. пл. 31 кв.м, 1/2 эт. кирпич. дома. Индивидуальное отопление - навесной котёл. Санузел совмещён. Подходит под коммерцию. тел. 8-909-412-63-55.

1349 1-к. кв-ра, п. ХБК, пл. 32 кв.м, 2/5 эт., новая проводка, газ. колонка. Ц. 900 т.р. Торг. тел. 8-909-403-69-08. Собственник.

1349 1-к. кв-ра, п. Петровка, 1-й эт., ул. Стеклова, 3 А, пл. 43 кв.м, жилая 22 кв.м. Отопление индивидуальное. Требуется ремонт. Ц. 1050 т.р. Можно с гаражом (+ 260 т.р.) тел. 8-960-447-90-90.

1349 1-к. кв-ра в п. Майский, 4/5 эт. панельного дома, пл. 36 кв.м, сост. жилое, лоджия не застеклена. Ц. 1100000 р. Торг. Собственник. тел. 8-988-891-60-07, 8-988-510-50-07.

1349 1-к. кв-ра, п. Артем, ул. Островского, 1/4 эт. кирп. дома, пл. 28,7 кв.м. Санузел совмещен, окна м/п, сплит, кухонный набор. Ц. 1100 т.р. тел. 8-918-550-24-02, Олег.

1350 1-к. кв-ра, г. Шахты, улучшенной планировки, 1/5 эт., р-н ул. Хабарова. Общ. пл. 38,5 кв.м, кухня 11 кв.м, зал 17 кв.м. Не угловая, планировка «бабочка». Лоджия 4 кв.м - застекленная. Развитая инфраструктура. Ц. 1100000 р. Собственник. тел. 8-908-173-49-00.

1350 1-к. кв-ра в п. ХБК, в отличном состоянии. Собственник. Тел. 8-965-481-47-88.

10612 Срочно! 1-к. кв-ра в р-не автовокзала. Рассмотрим маткапитал + доплата. Ц. 650 т.р. тел. 8-961-331-51-31.

11180 1-к. кв-ра в р-не Дворца спорта, 3/4 эт., жилое сост., балкон застеклен, двор тихий, зеленый. Собственник. Ц. 1500 т.р. тел. 8-909-406-76-39.

11181 1-к. кв-ра крупногабаритная, пл. 40/20/10, п. Красина, сплит-система, кладовка, большая лоджия 6 кв.м, подвал, домофон, интернет, зеленый спокойный р-н, хорошие соседи, инфраструктура рядом, до центра 10 мин., выс. цоколь, 1 эт. тел. 8-928-615-36-77.

10605 1-к. кв-ра пл. 31 кв.м, 1 эт., балкон, п. Машзавод. Ц. 600 т.р. тел. 8-909-422-28-73.

10601 1-к. кв-ра, ост. «Поликлиника», ул. Мичурина, напротив маг. «Атлант», 2/4 эт., не угловая, МПО, с/у - плитка, жил. пл. 18 кв.м, встроенный шкаф-купе, металл. дверь, сост. заходи и живи. Ц. 1000 т.р., торг. Ипотека, маткапитал рассматривается. тел. 8-928-136-46-83.

10601 1-к. кв-ра в п. Таловый, ул. Е. Кобылкина, пл. 31 кв.м, 3/4 эт., не угловая, с/у совм., газ по дому. Маткапитал рассматриваем. Ц. 400 т.р. тел. 8-928-136-46-83.

10620 1-к. кв-ра в р-не пер. Комиссаровский/ул. Ленина, 1/1 эт. шлакоблоч. дома, пл. 42,6/22,3/7,4 кв.м, в/п 3,4 м, с/у разд., ОАГВ, сост. среднее, во дворе гараж. Ц. 1,1 млн.р. тел. 25-42-49, с 8 до 19 час., 8-918-551-51-80, 8-928-158-90-20.

10621 1-к. кв-ра в р-не Соцгородка, пер. Сквозной, 4/4 эт. кирп. дома, пл. 30/17/6 кв.м, с/у совмещен, балкон застеклен, м/п окна, сост. жилое. Ц. 850 т.р. тел. 25-42-49, с 8 до 19 час., 8-918-551-51-80, 8-928-158-90-20.

10632 Срочно, 1-к. кв-ра в р-не Ново-Азовки, общ. пл. 39,3 кв.м, в собственности. тел. 8-918-854-19-72.

10642 1-к. кв-ра, р-н ул. Парковая, 9 эт., 2 окна восточные, шаг. доступность: рынок, магазины, почта, аптека, детсад. Цена договорная, без посредников, сост. жилое. тел. 22-21-23, 8-928-905-66-16.

10654 1-к. кв-ра в п. Ново-Азовка, ул. Кольчугина, 2/3 эт. панельного дома, пл. 30 кв.м, сост. жилое, балкон застеклен, возможно с мебелью. Ц. 900 т.р. тел. 8-928-120-88-63.

10654 1-к. кв-ра в п. ХБК, ул. Текстильная, 4/5 эт., сост. обычное, пл. 30 кв.м. Ц. 1100 т.р. тел. 8-928-120-88-63.

11195 1-к. крупногабаритная кв-ра пл. 41 кв.м, 3/3 эт., Азовка, светлая, теплая, сплит-система, лоджия 6 кв.м утеплена, подвал, домофон, натяжные потолки, новая мебель, ипотека, маткапитал рассматриваем. Посредникам не беспокоить. тел. 8-909-400-31-34.

11207 1-к. кв-ра пл. 38 кв.м, 1 эт., ул. Советская, 143. Ц. 1850 т.р. тел. 8-928-909-45-59.

1121 1-к. кв-ра в п. Артем, р-н Олимпийский, 5/5 эт., пл. 33 кв.м, АГВ, новый дом. Ц. 950 т.р. тел. 8-938-110-80-97. АН.

7778 Собственник. П. Аюта, 1-к. кв-ра, 1/2 кирп. дома, пл. 30 кв.м, индивид. отопление, кухня 6 кв.м, с/у совм., новая сантехника, МПО, теплый пол. Не угловая, сост. хорошее. Ц. 900 т.р. тел. 8-918-507-06-09.

9656 1-к. кв-ра в п. Аюта, с мебелью, пластик. окна, балкон застеклен, пл. 32,8 кв.м. Цена договорная. тел. 8-909-400-08-55.

10665 1-к. кв-ра, переделана на 2-к., р-н ШахтНИУИ, пл. 30 кв.м, кухня 6 кв.м, середина дома, 1 эт., выс. цоколь, решетки, ремонт. Собственник. тел. 8-918-528-36-87, Светлана.

11221 1-к. кв-ра в п. ХБК, со в/у, окно м/п, дверь железная. Ц. 500 т.р. тел. 8-928-164-03-34.

11227 1-к. кв-ра пл. 33 кв.м, 4/5 эт., АГВ, новая кв-ра, п. Артем, р-н Олимпийский. Ц. 1200 т.р. АН. тел. 8-928-775-87-79, 8-988-569-99-60.

11227 1-к. кв-ра в бывш. общежитии, 2/5 эт., жилое сост., МПО, вода в кв-ре, есть кладовая, где можно поставить душ. Ц. 550 т.р. АН. тел. 8-928-775-87-79, 8-988-569-99-60.

10669 1-к. кв-ра в новом доме, р-н Олимпийский, пл. 35 кв.м, кухня 9 кв.м, АГВ, МПО, с/у совм., лоджия. Ц. 1200 т.р. АН «Арбат», тел. 8-938-100-42-23, пер. Кр. Шахтер, 35.

9660 Срочно, 1-к. кв-ра, р-н центра, общ. пл. 30 кв.м, кухня 6 кв.м, сост. жилое. тел. 8-908-505-22-28.

10674 1-к. кв-ра пл. 30 кв.м, в р-не Дворца спорта, 4 эт., в жилом сост., не угловая, дом кооперативный, балкон, отличный р-н, все рядом: детсад, школа, Дворец спорта, магазины, остановки. Ц. 1050 т.р., торг. тел. 8-903-407-09-13.

10675 1-к. кв-ра пл. 36 кв.м, в центре города, мкрн. Горняк, 5/5 эт., в жилом сост., балкон застеклен. Ц. 1350 т.р., торг. тел. 8-903-407-09-13.

10694 1-к. кв-ра в р-не ш. Южная, по ул. Достоевского, 89 Ж, корп. 3. Этаж 3/3, пл. 34,2 кв.м, кухня 7,3 кв.м, жил. пл. 16,8 кв.м, индивид. отопл., лоджия, не угловая, кв-ра новая с ремонтом от застройщика. Ц. 1150 т.р. Собственник. тел. 8-928-119-87-73.

11232 1-к. крупногабаритная кв-ра пл. 42 кв.м, п. Южная, 3/3 эт. кирп. дома, кухня 11 кв.м, окна м/п, лоджия 6 кв.м, застеклена и отделана сайдингом, с/у совм. - плитка. Ц. 1200 т.р. тел. 8-906-180-48-14.

11232 1-к. кв-ра пл. 30 кв.м, р-н 10-го маг., 1/9 эт., середина кирп. дома, кухня 8 кв.м, с/у совм., кладовая, счетчики, рядом 2 школы, больница, рынок, остановка, магазины. Возможна продажа под офис. Ц. 1000 т.р., торг. тел. 8-928-142-87-78.

10698 1-к. кв-ра пл. 34 кв.м, п. Каменоломни, отопление АГВ, интернет, кабельное ТВ, все рядом - «Магнит», «Пятерочка», в р-не прокуратуры. Ц. 1250 т.р. тел. 8-951-501-95-50.

11001 1-к. кв-ра, 4/5 эт., ул. Разина, 13, 19 м, хор. ремонт, остается вся быт. техника и мебель. Ц. 800 т.р. тел. 8-928-168-58-16.

1502 1-к. кв-ра, р-н ШахтНИУИ, 1/5 эт., пл. 33 кв.м, состояние жилое, кухня 6 кв.м, не угловая, балкона нет. Ц. 1100 т.р. АН «Новый дом», тел. 8-918-548-96-86.

1502 1-к. кв-ра, в п. ХБК, 5/5 эт., пл. 18 кв.м, напротив Дома быта, хороший ремонт, железная дверь, кафель в ванной, кухонный гарнитур, сплит, ламинат, балкона нет. Ц. 750 т.р. АН «Новый дом», тел. 8-918-594-00-80.

10700 1-к. кв-ра, 5/5 эт., ул. Парковая, после ремонта, общ. пл. 30 кв.м. Ц. 1050 т.р. тел. 8-903-402-02-57 или 8-928-777-05-77.

11238 Срочно, 1-к. кв-ра в п. Майский, 2 эт., середина, ул. Депутатская, пластик. окна, ванна в пластике. Ц. 710 т.р., торг. тел. 8-938-118-03-97.

11249 1-к. кв-ра в п. ХБК, ул. Ворошилова, 2/5 эт. кирп. дома, сост. жилое. Ц. 900 т.р., любая форма оплаты. АН «Роза Ветров», тел. 8-928-168-83-07, 8-909-416-88-63.

1504 1-к. кв-ра на Хабарова, 33 кв.м, 4/5, кухня 9 кв.м, окна м/п, хороший ремонт, балкон застеклен. Ц. 953 т.р. Торг. тел. 8-961-271-71-31, Людмила.

9674 Срочно! 1-к. кв-ра по ул. Парковая (ориентир: магазин «Ирина», почта), общ. пл. 31 кв.м, 4-й эт., сост. хорошее, натяжные потолки, окна пластик., балкон есть, с/у совмещен, не угловая, домофон. Рядом рынок, магазины, поликлиника, остановка. АН «Новосел», тел. 8-909-417-53-81.

9674 Срочно! 1-к. кв-ра в центре города (ул. Державина), 4-й эт., сост. хорошее, с/у совм., окна пластик., балкон застеклен, пл. 31/17/6 кв.м, в/п 2,5 м, отопление ТЭЦ, вода - газ. колонка, интернет, кабельное (оптоволокно). Документы готовы. АН «Новосел». тел. 8-909-417-53-81.

9674 Срочно! 1-к. крупногабаритная кв-ра в п. Новостройка, магазин «Солнышко», 3-й эт., общ. пл. 43 кв.м, жил.пл. 24 кв.м, кухня 11 кв.м, отопление АГВ, лоджия застеклена (пластик, 7 м), с/у совмещен, есть кладовая, интернет, кабельное - оптоволокно. Подходит под ипотеку. АН «Новосел». тел. 8-909-417-53-81.

11355 1-к. кв-ра в п. Красина, р-н клуба, ТЭЦ, пл. 35 кв.м, 1 эт., не угловая, сост. жилое, без ремонта, лоджия 6 кв.м. в шаг. доступности все необходимое. Посредникам и агентствам не беспокоить. Ц. 990 т.р., небольшой торг покуптелю. тел. 8-961-272-72-07.

11346 1-к. кв-ра по ул. Парковая, после капремонта, окна, двери, сантехника - все новое. Ц. 1550 т.р. тел. 8-918-553-83-58.

11340 1-к. кв-ра в п. Артем, 2/5 эт., не угловая, пл. 31 кв.м, длинный просторный коридор, м/п окна и балкон, р-н ост. «Машиносчетная», кв-ра с косметич. ремонтом, с/у совм., в/п 2,5 м. вся инфраструктура в шаг. доступности, чистый ухоженный двор. Ц. 1000 т.р., вопрос цены на месте. тел. 8-918-588-02-86. Без посредников!

11340 1-к. кв-ра в п. Артем, 1/5 эт., не угловая, пл. 30 кв.м, м/п окна, выс. цоколь, с/у совм., новые обои, хор. жилое сост., после косметич. ремонта. Порядоные соседи, тихий спокойный двор, р-н ост. «Машиносчетная». Без посредников! Ц. 900 т.р. тел. 8-909-43-45-809.

11340 1-к. кв-ра в п. Машзавод, общ. пл. 25 кв.м, окна м/п, частично ремонт, с/у совм., есть балкон. Ц. 650 т.р. тел. 8-906-423-39-86.

2-КОМНАТНЫЕ

6696 2-к. кв-ра с газом, водой, светом, в п. Новокадамовка, ул. Клубная, 12. Ц. 500 т.р. тел. 8-904-348-37-44.

8641 2-к. кв-ра, ГРЭС, 1/3 эт. кирпич. дома, пл. 47,4 кв.м, отопление ТЭЦ, комнаты изолир., кухня 7,5 кв.м, с/у совмещен. Ц. 850 т.р. тел. 8-904-343-08-72.

10118 2-к. кв-ра, 2 эт., теплый дом, общая пл. 43,5 кв.м, с/у разд., п. Майский, ул. Депутатская, 22. тел. 8-919-886-64-19.

8935 В п. Машзавод 2-к. кв-ра пл. 42 кв.м, отопление ТЭЦ, с/у совм., сплит, м/п окна, 1 эт., кв-ра теплая, требуется косметич. ремонт. Также имеется сарай с подвалом. Хороший вариант для бизнеса. Собственник. Ц. 870 т.р. тел. 8-928-902-61-07.

8970 2-к. кв-ра крупногабаритная, 8/9 эт. кирп. дома, пл. 61/36/9 кв.м, отличная инфраструктура: 2 школы, детсад, все сетевые и коммерческие магазины, рынок, павильоны, РКЦ и т.д., все в шаг. доступности. Ц. 1450 т.р., торг. Собственник. тел. 8-985-645-69-74, Александр Георгиевич.

9998 2-к. кв-ра в п. Майский, 3/5 эт., р-н 41-й школы. Цена 880 т.р. Все вопросы по тел. 8-961-277-88-09.

9134 2-к. кв-ра, 3/5 эт., п. Майский, общ. пл. 47,7 кв.м, с/у разд., м/п окна, балкон застеклен, центр. отопление, в шаг. доступности школа, остановка общественного транспорта, маг. «Пятерочка», «Магнит», сост. заходи и живи, с мебелью. Собственник. тел. 8-918-571-95-98.

10790 2-к. кв-ра в центре, ул. Ленина, 129, 9/14 эт., с/у разд., пл. 50 кв.м. сост. жилое. Посредникам не беспокоить. тел. 8-928-762-41-63.

750 2-к. кв-ра пл. 40,4 кв.м, угловая (можно под бизнес), подвал, рядом школа, ЦКУ, остановка, р-н ш. Нежданная, ул. ЗИ, 62. Ц. 980 т.р. Реальному покупателю скидка (можно под мат. капитал). тел. 8-909-403-65-70.

10827 2-к. кв-ра, 5/5 эт., комнаты изолированные, с/у разд., сост. жилое, потолки натяжные. Ц. 1350 т.р. Р-н ул. Парковая. тел. 8-988-543-12-90.

10837 Срочно! 2-к. кв-ра в п. Машзавод, 3/5 эт. панельного дома, пл. 47,8 кв.м, комнаты изолир., кухня 6,2 кв.м, м/п окна, не угловая, с/у разд., есть балкон (не застеклен), сост. обычное, жилое. Ц. 870 т.р. тел. 8-951-520-83-46.

10296 2-к. кв-ра, 1/3 эт., пл. 43/24/8 кв.м, п. Нежданная, р-н стационара, индивид. отопление, м/п окна, решетки на окнах, лоджия 6 кв.м, антенна Триколор, новые двери. Маршрутки, школа, детсад - все в шаговой доступности. тел. 8-960-470-13-96.

10309 2-к. кв-ра, 1/5 эт., пл. 43,3 кв.м, пер. Донской. тел. 8-903-461-61-81.

10318 Крупногабаритная 2-к. кв-ра в р-не Соцгородка, 1-й эт., фундамент высокий (уровень 2-го этажа) 5-й эт., с отдельным входом, не угловая, теплая, общ. пл. 67,8 кв.м, зал - 27,2 кв.м, с/у разд., счетчики, в/п 3,5 м, окна пластик, полы - линолеум, входная дверь металл. В шаговой доступности вся инфраструктура, парковка во дворе. Ц. 1750 т.р. Собственник. тел. 8-928-147-45-98, 8-961-276-60-20, Надежда.

10382 2-к. кв-ра на Соцгородке, ул. Маяковского, 96, 3/4 эт., пл. 43 кв.м, балкон, подвал, комн. разд., вода постоянно, дом без трещин, ТЭЦ. Собственник. Сост. обычное. тел. 8-928-117-77-74, 8-928-901-55-45.

10386 2-к. крупногабаритная кв-ра коттеджного типа, п. Красина, котел, все комн. теплые, светлые, в кв-ре в/у, сост. жилое, двор 6 сот., заезд под авто, навес металл., хозпостройки, фрукт. сад, все в шаг. доступности. Собственник. Ц. 1800 т.р. тел. 8-906-421-47-97.

10397 Собственник! 2-к. кв-ра, 2/3 эт. кирп. дома, пл. 44 кв.м, в п. Петровка, индивидуальное отопление, евроремонт, кухня 7,2 кв.м. тел. 8-960-444-99-38.

10401 2-к. кв-ра в р-не Дворца спорта, по адресу: ул. Маяковского, 57 (пересечение с пр. К. Маркса), пл. 43 кв.м, 1 эт., евроремонт, своё АГВ, кв-ра смотрит во двор, выс. цоколь. Ц. 1850 т.р., торг. тел. 8-938-100-10-22. Собственник.

10180 2-к. кв-ра в п. Каменоломни, в центре, 1/2 эт., пл. 43/27/6 кв.м, с/у совмещен, отопление центральное, есть подвал, кладовка. тел. 8-928-772-55-75.

10432 В п. Нежданная 2-к. кв-ра пл. 43,3 кв.м, индивидуальное отопление, газ. колонка, м/п окна, металл. двери. Собственник. тел. 8-988-564-61-22, 8-909-437-51-83.

10452 2-к. кв-ра в отличном сост., общ. пл. 46,8 кв.м, п. Артем, ул. Мичурина, 8, комн. разд., с/у разд., окна пластик. решетки, дверь металл., частично меблирован, газ. колонка. Ц. 1500 т.р., торг. Подвал. тел. 8-928-756-79-45.

10488 2-к. кв-ра, ул. Хабарова, 3/5 эт., общ. пл. 49 кв.м, м/п окна, железная дверь, ламинат, кафель, в отличном сост. Ц. 1850 т.р. тел. 8-928-622-45-22.

9332 2-к. кв-ра в п. Красина, общ. пл. 62 кв.м, 21/17/14 кв.м, евроремонт, каб. тел., интернет, домофон, теплый пол. Собственник. тел. 8-928-625-74-52.

11108 2-к. кв-ра в хорошем сост., отопление АГВ, комнаты изолир., санузел разд., новый ремонт, кафель. Собственник. В р-не ост. «Машиносчетная», п. Артем. тел. 8-961-311-63-26.

10554 Срочно! 2-к. кв-ра в р-не 10-го магазина, по ул. Пульного, 4/5 эт., общ. пл. 45,6 кв.м, комнаты изолир., сост. жилое. Собственник. Ц. 1400 т.р., торг. тел. 8-909-413-86-79, 8-925-267-94-60.

10547 2-к. кв-ра в п. Майский, ул. Творческая, 1 А, пл. 45 кв.м, свое отопление, навесной котел, пластик. окна и балкон. Торг, обмен. Ц. 1200 т.р. тел. 8-988-564-54-64.

11155 2-к. крупногабаритная кв-ра, пл. 59,5 кв.м, по адресу: пер. Фадеева, 7. Гараж кирпичный - 24 кв.м. Имеется подвал под домом. Большая лоджия, окна металлопластик., отопление индивид., котел напольный, с/у разд. В р-не ост. «Машиносчетная». тел. 8-918-512-09-54, Людмила.

11153 Продается или меняется на р-ны Крыма, Керчи, Анапы 2-к. кв-ра, расположенная на 3/4 эт., в п. Петровского, пл. 54 кв.м. тел. 8-918-586-20-14, 25-55-57.

1456 2-к. кв-ра в п. Майский, общ. пл. 46,4 кв.м, 3/5 эт. пан. дома, комн. изолир., стеклопакеты, балкон утепленный, кондиционер, с/у разд., рядом школа, детсад, скорая помощь. Ц. 930 т.р., реальному покупателю скидка. тел. 8-916-87-33-454.

10519 Продается 2-к. кв-ра, 9-й эт., угловая, п. Фрунзе. Хозяйка. тел. 8-988-586-74-24.

9622 Собственник! 2-к. кв-ра в п. Артем, ост. «Городские», ул. Искра, 2/2 эт., пл. 46,2 кв.м, ремонт, с/у разд., комнаты изолир., не угловая, сплит-система, окна м/п, есть подвал. Документы в порядке. Ц. 1250 т.р., торг. тел. 8-908-199-70-07.

1482 В р-не Соцгорода (пер. 1-й Милиционный) 2-к. кв-ра, S=41/30/6, АГВ, комнаты смежные, МПО, состояние жилое. Ц. 1 млн 550 т.р. тел. 25-59-01, 8-928-100-54-04.

1482 В п. ХБК 2-к. кв-ра, МПО, комнаты смежные, с/у раздельный, состояние хорошее. Ц. 1 млн. 245 т.р. тел. 25-59-01, 8-988-895-87-81.

1482 В р-не Соцгорода 2-к. кв-ра, АОГВ, 2/4 эт. кирпичного дома, с/у совмещен - современная плитка, окна и балкон мет. пластик, входная дверь металлическая, состояние отличное. тел. 25-59-01, 8-918-571-39-99.

1482 В р-не ШахтНИУИ 2-к. кв-ра, S=45 кв.м, комнаты смежные, с/у раздельный, балкон застеклен (дерево), рядом «Магнит», «Рассвет». Ц. 1 млн. 300 т.р. тел. 25-59-01, 8-918-571-39-99.

1482 В п. ХБК (р-н рынка) 2-к. кв-ра улучшенной планировки, S=48/34/8, комнаты изолированы, с/у раздельный, 2 больших кладовых, лоджия застеклена, 2 окна мет. пластик. тел. 25-59-01, 8-918-571-39-99.

1482 В п. ХБК 2-к. кв-ра, S=56 кв.м, кухня 12 кв.м, АГВ, комнаты изолированы, МПО, с/у совмещен 10 кв.м. Ц. 1 млн. 700 т.р. тел. 25-59-01, 8-928-604-61-99.

1349 2-к. кв-ра в п. Каменоломни, пер. Садовый, 2/2 эт. кирпич. дома, пл. 43/29,5/6,5 кв.м. Рядом ЦРБ, бассейн, рынок. В хорошем состоянии. тел. 8-950-849-44-96.

1349 Собственник! 2-к. кв-ра в центре, ул. Ленина, 178 (Сбербанк), 3/3 эт., 46/30/9 кв.м. Подходит ипотека. Ц. 2000 т.р. тел. 8-909-438-18-88.

1350 2-к. кв-ра, 1/5 эт., пр. Лен. Комсомола, 50. Цена 1200 т.р. Торг. тел. 8-929-802-66-82. Собственник.

1350 2-к. кв-ра, 2/3 эт., новый евроремонт, индивид. отопление. Ул. Маяковского, 52. Ц. 2600 т.р. тел. 8-928-964-01-17. Собственник.

1350 2-к. кв-ра улучшенной планировки, 1/3 эт. кирпичного дома. Есть балкон, подвал. Один собственник. Район автовокзала. Без ремонта. Ц. 1200000 р. тел. 8-989-701-00-73.

10588 2-к. крупногаб. кв-ра в центре, пл. 55 кв.м, кухня 8 кв.м, со встроен. мебелью и техн., комн. изолир., с/у разд., не угл., балкон, евроремонт, охрана, телефон, сплит, цифр. ТВ, интернет, с мебелью. Ц. 3550 т.р. Собственник. Во дворе гараж. тел. 8-918-551-37-18.

10600 2-к. кв-ра, 3/5 эт. кирп. дома, комн. изолир., с/у разд., все в шаг. доступности, по пер. Веселый, 53. Ц. 1600 т.р., торг. тел. 8-928-170-63-62.

10602 2-к. кв-ра, 5/5 эт., ост. «Н. Машиносчетная», ул. Татаркина, напротив дет. поликлиники, улучш. планировки, пл. 52 кв.м, кухня 9 кв.м, с/у разд., комн. изолир., широкий холл, МПО, лоджия 7 м, ипотека, маткапитал. тел. 8-928-136-46-83. Ц. 950 т.р.

10602 2-к. кв-ра, центр, Горняк, 5/5 эт., пл. 40 кв.м, с/у разд., окна м/п, натяжной потолок, колонка, ТЭЦ, балкон застеклен, сост. жилое. Ц. 1600 т.р. тел. 8-928-169-32-28.

10602 2-к. кв-ра в п. Таловый, 2/3 эт., пл. 45 кв.м, ул. Екатерининская, МПО, с/у совм., газ, жел. дверь. Ц. 600 т.р., торг. тел. 8-928-136-46-83, маткапитал, ипотеку рассматриваем.

10602 2-к. кв-ра, ост. «В. Машиносчетная», ул. Татаркина, пл. 45 кв.м, комн. смежн., кухня 6 кв.м, МПО, с/у совм., металл. дверь, домофон, подвал, цоколь высокий. Ц. 1020 т.р., торг. тел. 8-928-136-46-83, маткапитал, ипотеку рассматриваем.

10612 Срочно! 2-к. кв-ра в Красносулинском р-не. Ц. 200 т.р. Маткапитал рассматривается. тел. 8-961-331-51-31.

11176 2-к. кв-ра пл. 51 кв.м, в центре, пр. П. Революции, 1 эт., окна во двор и на проспект. тел. 8-928-909-36-26.

11179 2-к. кв-ра в п. Наклонная, пл. 44 кв.м, угловая, 2/3 эт., АГВ, м/п окна, натяжные потолки, ламинат, новая сантехника, лоджия застеклена 6 кв.м, полы - плитка, теплые полы, сплит-система, встроенная мебель. тел. 8-938-125-59-99.

10619 2-к. кв-ра улучшенной планировки, в р-не рынка Стайер, 1/5 эт. кирп. дома, пл. 47,5/26,5/7,5 кв.м, с/у разд., балкон застеклен, на окнах решетки, подвал. Ц. 2 млн.р. тел. 25-42-49, с 8 до 19 час., 8-918-55-15-180, 8-928-158-90-20.

10621 2-к. кв-ра в р-не Шахт НИУИ, 4/4 эт. кирп. дома, пл. 44,8/30,7/6,7 кв.м, комн. смежные, с/у совм., балкон застеклен, требуется косметич. ремонт. Ц. 1,5 млн.р. тел. 25-42-49, с 8 до 19 час., 8-918-55-15-180, 8-928-158-90-20.

10621 2-к. кв-ра по пер. Донской, 3/5 эт. кирп. дома, пл. 39,6/26,1/6 кв.м, с/у разд., окна м/п, подвал. Ц. 1,4 млн.р. тел. 25-42-49, с 8 до 19 час., 8-918-55-15-180, 8-928-158-90-20.

10641 2-к. кв-ра в п. Таловый, пл. 47 кв.м, 1/2 эт., м/п окна, железная дверь, отопление индивид., сплит-система, с/у разд. Ц. 980 т.р. тел. 8-904-447-58-59.

10654 2-к. кв-ра в п. Каменоломни, сост. хорошее, натяжные потолки, ламинат, АОГВ, 2/3 эт., новый дом, телпые полы, кухня, ванная, пл. 55 кв.м. Ц. 2600 т.р. тел. 8-908-191-34-59.

10653 2-к. кв-ра, Соцгородок, пл. 44 кв.м, комн. разд., сост. жилое, рядом школа, садики, остановка. Ц. 1600 т.р., торг. В связи с отъездом, недорого, комнатные цветы. тел. 8-928-615-74-15.

11192 Срочно, 2-к. кв-ра, 2/2 эт., в кв-ре душ. кабина, газ. колонка, окна пластик, балкон пластик, сплит-система, новый линолеум. Ц. 800 т.р., торг. П. Артем, Мясокомбинат, пр. Лен. Комсомола. тел. 8-909-422-25-12.

11199 2-к. кв-ра улучш. планировки, пл. 52 кв.м, кухня 9 кв.м, 2 эт., не угловая, лоджия 11 кв.м, р-н 20 лет РККА. Возможен обмен на авто, торг. тел. 8-928-620-22-55.

КВАРТИРЫ

SMS-объявления на номер 3443: ввести КВУЧ пробел ТЕКСТ объявления

2-КОМНАТНЫЕ

11208 2-к. кв-ра, центр, маг. «Динамо», пл. 62 кв.м, балкон, ремонт. Ц. 2850 т.р. тел. 8-928-909-45-59.

11201 В п.ш. Наклонная, 2-к. кв-ра крпуногабаритная, в/у, пл. 49 кв.м, кухня 12 кв.м, с евроремонтом, имеется место под гараж, подвал, сарай и летн. кухня. Ц. 750 т.р., маленький торг. тел. 8-918-599-23-40, 8-961-407-45-57.

11227 2-к. кв-ра, перепланирована из 3-к., комн. изолир., кухня-студия, 1/5 эт., сост. жилое, п. ХБК, р-н 35 шк. Ц. 1400 т.р. АН. тел. 8-928-775-87-79.

11227 2-к. кв-ра крупногабаритная, 3/4 эт., АГВ. без ремонта, жилое сост., лоджия 6 кв.м застеклена, гараж. Ц. 1550 т.р., п. Артем, Новый поселок. АН. тел. 8-928-775-87-79, 8-988-569-99-60.

10669 2-к. кв-ра, Хабарова, пл. 50 кв.м, кухня 9 кв.м, изолир. комн., с/у разд., сост. обычное. Ц. 1 млн.р., торг. АН «Арбат», тел. 8-938-100-42-23, пер. Кр. Шахтер, 35.

9662 Срочно, 2-к. кв-ра, р-н центра, 3/5 эт., не угловая, в/у, сост. жилое, м/п окна. тел. 8-903-485-16-12.

10673 2-к. кв-ра в п. Артем, мкрн. Олимпийский, 2/5 эт. нового дома, с АГВ, в очень хор. сост., окна м/п, большая лоджия застеклена м/п. Ц. 1800 т.р. тел. 8-904-341-41-44.

10684 2-к. кв-ра в центре города, пл. 46,3 кв.м, комн. изолир., разд. с/у, большая лоджия, имеется подвал. Торг при осмотре. тел. 8-906-430-15-48.

10687 2-к. кв-ра в п. Красина, 4/5 эт. пан. дома, комн. изолир., с/у разд., пл. 52 кв.м, кухня 9 кв.м, новая сантехника, водогрейка, МПО, лоджия 6 м м/п. Ц. 2100 т.р. тел. 8-951-513-14-49, 8-999-471-61-74. Без посредников.

10696 2-к. кв-ра в п. Мирный, ГРЭС, по ул. Жданова, 1 эт. кирп. дома, пл. 40 кв.м, с/у совм., в/у, газ, центр. отопление, м/п окна. Ц. 700 т.р. Можно маткапитал с доплатой. тел. 8-928-906-33-80.

11232 2-к. кв-ра пл. 43,3 кв.м, ул. Рылеева, 1/5 эт., середина кирп. дома, комн. изолир., с/у разд., окна м/п, кухня 8 кв.м, газ. печка и колонка, есть домофон и место в общем подвале, остается мебель в кухне. Ц. 1550 т.р. тел. 8-951-833-80-17.

11232 2-к. кв-ра, п. Новостройка, 1/3 эт. кирп. дома, пл. 43 кв.м, комн. изолир., кухня 9 кв.м, лоджия. Ц. 1000 т.р. тел. 8-928-142-87-78.

11232 2-к. кв-ра пл. 48 кв.м, ул. Хабарова, 4/9 эт. кирп. дома, комн. изолир., кухня 9 кв.м, с/у разд., есть балкон. Ц. 1480 т.р. тел. 8-928-142-87-78.

11228 2-к. кв-ра в п. ХБК, 8/9 эт., ул. Индустриальная, улучш. планировка, пл. 50 кв.м, сост. хорошее. Ц. 1,5 млн.р. тел. 8-988-895-64-94.

1502 2-к. кв-ра, мкр. Олимпийский, 1/5 эт., пл. 44 кв.м, ремонт от застройщика, АГВ, кухня 7 кв.м, не угловая, 2 лоджии. Ц. 1500 т.р. АН «Новый дом», тел. 8-918-594-00-80.

11324 2-к. кв-ра в п. Южная, по ул. Достоевского, пл. 47,9 кв.м, 1 эт., имеются подвал, лоджия 6 м, индивид. отопление, рядом рынок, магазины, школа, 2 садика, больница. Ц. 1600 т.р., торг. тел. 8-903-488-94-40, 8-903-403-20-25.

11329 2-к. кв-ра пл. 44 кв.м, 1/2 эт., АГВ, м/п окна, натяжные потолки, есть летн. кухня и место под гараж, п. Артем, ост. «Мясокомбинат». Земля в собственности. тел. 8-928-183-65-77.

11331 2-к. кв-ра, 2/2 эт., ремонт, пл. 44 кв.м, АГВ, м/п окна, подвал под домом, балкон, п. Артем. ост. «Мясокомбинат». тел. 8-928-183-65-77.

11242 2-к. кв-ра в п. Артем, недорого. тел. 8-938-118-03-97.

11239 Срочно, 2-к. кв-ра в п. Майский, 4 эт., комн. смежные, торг, хорошая цена 880 т.р. Рядом гараж с мансардой и подвалом. тел. 8-938-118-03-97.

11340 2-к. кв-ра в п. ХБК, комн. разд., пл. 43 кв.м, м/п окна, в/п 2,5 м, с/у совм. - плитка, остается мебель в спальне, зале, частично быт. техника, все современное, в очень приличном сост., новая водогрейка. Ц. 950 т.р. тел. 8-909-43-45-809.

11340 2-к. кв-ра, Соцгородок, 1/4 эт., общ. пл. 43 кв.м. комн. изолир., с/у совм., выс. цоколь, сост. жилое. Ц. 1250 т.р. тел. 8-908-170-65-08.

11347 Продается 2-к. кв-ра в центре, 1/1 эт., автономное отопление, в/п 3,30 м, удобно для коммерции. Или меняется на 2-к. кв-ру в Ростове, Западный р-н. тел. 8-928-768-57-85.

11350 2-к. кв-ра в п. ХБК, 5/5 эт., не общежитие, р-н рынка, общ. пл. 44 кв.м, кухня 6 кв.м, смежные, с/у разд., балкон, сост. жилое. Ц. 1150 т.р. АН «Эльсан», тел. 8-928-100-91-01.

11349 2-к. кв-ра со в/у, 3/3 эт. кирп. дома в р-не Соцгородка, комн. изолир., балкон застеклен, очень теплая, вода всегда идет хорошо. тел. 8-903-463-00-83. Собственник.

11349 Срочно, 2-к. кв-ра со в/у, 2/2 эт. каменного дома в р-не Пролетарки, комн. изолир., два балкона, индивид. отопление, требуется ремонт. Ц. 900 т.р. тел. 8-903-463-00-83.

11349 2-к. кв-ра улучш. планировки, 4/5 эт., п. Майский, пл. 53 кв.м, комн. изолир., большая кухня, м/п окна. тел. 8-903-463-00-83.

11349 2-к. кв-ра со в/у, 4/4 эт. кирп. дома в р-не ост. «Машиносчетная». Ц. 950 т.р. тел. 8-903-463-00-83.

11355 2-к. кв-ра пл. 41 кв.м, р-н Дома быта в п. ХБК, не общежитие, сост. жилое, чистое, теплая, 4/5 эт., все в шаг. доступности. Ц. 1180 т.р., небольшой торг. тел. 8-918-508-47-56.

11355 2-к. кв-ра в п. ХБК, р-н Дома быта, 1 эт., не угловая, ТЭЦ, пл. 45 кв.м, лоджия дополнительно 9 кв.м, состояние жилое, требуется ремонт, комнаты изолированные, дом образцового содержания. Без агентств и посредников. Ц. 1380 т.р. тел. 8-918-508-47-56.

11355 2-к. кв-ра со в/у, 4/5 эт., в п. Майский, общ. пл. 45 кв.м. Ц. 750 т.р. тел. 8-903-463-00-83.

3-КОМНАТНЫЕ

5441 3-к. кв-ра в п. Майский, 3/5 эт., АГВ, пл. 66,2 кв.м, р-н «Квадрат». тел. 8-951-826-74-81.

6446 3-к. кв-ра, р-н «Города Будущего», 2/3 эт., комнаты изолир., с/у совмещен, большая кухня - 11 кв.м, индивид. отопление. Остается мебель: стенка-горка, кухонный гарнитур, мебель в ванной комнате, гарнитур в детской спальне, большой шкаф-купе в прихожей. Кв-ра в хорошем сост., 5 лет назад был произведен частичный ремонт. Ц. 2700 т.р., торг. тел. 8-918-502-98-67.

8593 В п. Каменоломни 3-к. кв-ра, пл. 65 кв.м, 2/2 эт., не угловая, в кирпичном доме, индивидуальное отопление, с/у раздельный, сделан капремонт из современных материалов, окна м/п, балкон застеклен - м/п, сантехника и трубы новые, подвал под домом, во дворе контейнер, капитальный кирпичный гараж - 33 кв.м. уч-к с фруктовыми деревьями. Цена договорная, при осмотре. Собственник. тел. 8-928-906-33-81.

9121 3-к. кв-ра в п. Наклонная, пл. 44,3 кв.м, комнаты изолированные, в/у, вода, газ, туалет в кв-ре, окна пластик., на территории летн. кухня из 2 комнат, с подвалом. Цена договорная. тел. 8-938-144-61-53.

10746 Срочно! В связи с переездом, 3-к. кв-ра в п. Майсикй, со в/у, цена договорная, торг при осмотре. тел. 8-929-814-88-55.

10314 3-к. кв-ра улучшенной планировки, 3/5 эт., 20 мин. от центра в р-не Сквозного - Шевченко, комнаты изолир., кухня 9 кв.м, две лоджии застекленные, с/у разделен, ремонт косметический, сплит-система, антенна - тарелка, подвал - капитал., отопление централиз. Продаем с мебелью, 2018 г. - капремонт дома и территории благоустройство. Ц. 2500 т.р. Цена договорная. тел. 8-921-902-25-92, 8-919-872-95-19.

10345 3-к. кв-ра по ул. Парковая, 2 А, 2/5 эт., пл. 61 кв.м, комнаты изолир., две лоджии, с/у разд., отопление центральное. Ц. 2300 т.р. После просмотра торг уместен. тел. 8-961-406-80-54, Андрей; 8-903-400-71-47, Анатолий.

10558 3-к. кв-ра по ул. Разина, общ. пл. 56 кв.м, 1/3 эт., дом после капремонта, теплая, уютная, светлая. Ц. 1800 т.р. тел. 8-928-602-98-81.

10544 3-к. кв-ра в п. Артем, ост. «Н. Машиносчетная», пер.Татаркина, 19, дом кирпичный, улучш. планир., пл. 59/36/8 кв.м, балкон и лоджия, 5 эт., есть техэтаж, в доме «Магнит», кассы ЦКУ, аптека. Рядом дет. поликлиника, гипермаркеты, рынок, школы, садики. Обмен на 1-к. кв-ру. Ц. 1550 т.р. тел. 8-919-879-32-08.

10561 Срочно! 3-к. кв-ра в п. Южная, пер. Громова, пл. 68 кв.м, 2 спальни, зал, кухня 14 кв.м, с/у разд., в/п 2,8 м, м/п окна, подвал сухой, земля в собственности, документы в порядке, индивид. отопление. Р-н очень хороший: садики, школы, больницы, базар - все рядом. Ц. 1800 т.р. тел. 8-918-522-35-97, Татьяна.

1482 В р-не ул. Парковая 3-к. кв-ра, окна МПО, с/у раздельный, состояние жилое. тел. 25-59-01, 8-918-571-39-99.

9644 3-к. кв-ра жил. пл. 66,5 кв.м, АГВ, лоджия, интернет. тел. 8-988-530-16-98, 8-928-179-22-88, ул. Стеклова, 10 кв. 14.

10576 3-к. кв-ра в центре города, пл. 60 кв.м, в/у, АГВ. Во дворе гараж, в кв-ре подвал. тел. 8-918-501-15-69.

1349 Срочно! В п. Майский, 5/5, 58,3/44,4/6. Окна и балкон м/п. АОГВ, вода постоянно. Состояние хорошее. Рядом школа, дет. сад, остановка, магазины. Собственник. тел. 8-904-509-35-88.

1349 Уютная, светлая 3-к. кв-ра в п. Каменоломни, 67 кв.м, 1/3 эт. кирп. дома, не угловая, кухня 10 кв.м, подвал 30 кв.м, в шаговой доступности: остановка, ЦРБ, магазины, бассейн. Торг. тел. 8-968-556-01-56.

1349 3-к. кв-ра в центре, 60 кв.м, кухня 9 кв.м, комнаты изолированные, ремонт ванной и кухни, м/п окна, лоджия застеклена с подвалом, не угловая. Ц. 1,95 млн.р. тел. 8-960-463-06-80. Без посредников!

1350 3-к. кв-ра по ул. Парковая 50-а. Хороший ремонт - заходи и живи. Натяжные потолки во всех комнатах, пластиковые окна, газовая колонка (горячая вода), сплит-система, встроенная кухня, двойная входная дверь. Всегда отличный напор воды. Очень тёплая квартира (под домом котельная). Рядом с домом платная автостоянка. тел. 8-908-172-23-93.

10603 3-к. кв-ра, ост. «Машиносчетная», р-н Олимпийский, ул. Искра, нов. дом, 1/5 эт., пл. 55 кв.м, комн. изолир., кухня 8 кв.м, с/у разд., шир. холл, балкон МПО, не угловая, теплая. тел. 8-928-136-46-83. Ц. 1750 т.р., торг. Ипотека.

10603 3-к. кв-ра в п. ХБК, ул. Текстильная, р-н нижней «Пятерочки», пл. 58 кв.м, 5/5 эт., комн. смежно-изолир., кухня 6 кв.м, с/у разд., сост. жилое. Ц. 1200 т.р. Только ипотека ВТБ 24 или наличный расчет. тел. 8-928-136-46-83.

10603 3-к. кв-ра в п. Артем. ост. «В. Машиносчетная», ул. Татаркина, пл. 59 кв.м, 2/5 эт. кирп. дома, комн. смежно-изолир., с/у разд., сост. жилое, кухня 6 кв.м, без балкона, шир. холл. Ц. 1300 т.р. Ипотека, маткапитал рассматриваем. тел. 8-928-136-46-83.

10612 Срочно! 3-к. кв-ра в п. Каменоломни, вместе с мебелью и быт. техникой. Ц. 2600 т.р. Рассматриваем рассрочку платежа без процентов. Ц. 1500 т.р. сразу, остальное в рассрочку. тел. 8-961-331-51-31.

10616 3-к. кв-ра в п. Артем, пл. 66,5 кв.м, АОГВ, 2/2 эт., комн. разд., с/у разд., кладовка, м/п окна, в/п 3,08 м, входная дверь новая. Ц. 1120 т.р., торг. Собственник. тел. 8-918-597-19-47.

10621 3-к. кв-ра улучш. планировки в центре, пр. К. Маркса, 6/9 эт. кирп. дома, пл. 63/38,3/7,5 кв.м, с/у разд., 2 балкона, сост. треб. ремонта. Ц. 2600 т.р. тел. 25-42-49, с 8 до 19 час., тел. 8-918-55-15-180, 8-928-158-90-20.

11197 3-к. кв-ра со в/у, в п. ХБК, 3 эт., общ. пл. 60 кв.м, кухня 8 кв.м, перепланировка, индивид. отопление, кондиционер, встроенный кухонный гарнитур (дерево), деревянная межкомн. столярка, новый пластик. балкон, окна. Ц. 2600 т.р., торг уместен. тел. 8-988-584-78-56.

Реклама

Пункты приема объявлений в «КВУ» и «Пятницу»

г. Шахты

1. **Ионова, 182** (р-н 4-го хлебозавода), **т. 22-69-70**;
2. **Советская, 137** (бывший «Дом техники»), **т. 22-71-06**;
3. **Центральный универмаг** (2-й этаж);
4. **Универмаг «Иволга»** (центральный рынок);
5. **Шишкина, 162** (р-н города Будущего, бывшее ЦКУ);

п. Каменоломни

1. **Крупская, 53 А**

(ост. Клуб, мастерская фотоподарков «Дари Добро»).

11205 3-к. кв-ра, центр, пл. 100 кв.м, 3/5 эт., ул. Советская, 148, АГВ, кухня-столовая, балкон-лоджия. Ц. 4900 т.р. тел. 8-928-909-45-59.

11204 Срочно, 3-к. кв-ра пл. 140 кв.м, 5/9 эт., ул. Советская, ремонт, АГВ. Ц. 5500 т.р. АН. тел. 8-928-909-45-59.

7775 3-к. кв-ра, р-н Пролетрка, 2/2 эт. кирп. дома, сост. отличное, кухня-студия с мебелью, сплит, м/п окна, сантехника, стояки новые, большой асфальт, закрытый двор, есть подвал, небольшой уч-к земли, очень хорошие соседи. Собственник. Ц. 1450 т.р. тел. 8-988-564-25-35, 8-938-166-51-81.

11009 Срочно! 3-к. кв-ра в п. ХБК, ул. Ворошилова, 5/5 эт. кирпич. дома, пл. 59 кв.м, с/у разд., комнаты смежно-изолированные, м/п окна, балкон застеклен, новая кровля. Ц. 1350 т.р. Торг возможен. тел. 8-905-427-97-56, 8-961-419-29-44.

11227 3-к. кв-ра, 2/3 эт., пл. 64 кв.м, лоджия застеклена, комн. изолир., с/у разд., п. Артем, 31 шк., сост. жилое. Ц. 1350 т.р. АН. тел. 8-928-775-87-79, 8-988-569-99-60.

10669 3-к. кв-ра пл. 63 кв.м, п. Красина, кухня 9 кв.м, 3/5 эт. пан. дома, не угловая, изолир., комн., с/у разд., сост. обычное. Ц. 1500 т.р. АН «Арбат», тел. 8-938-100-42-23, пер. Кр. Шахтер, 35.

10669 3-к. кв-ра пл. 63 кв.м, р-н «Дубрава», 2/9 эт. кирпичного дома, не угловая, кухня 9 кв.м, изолированные комнаты, с/у раздельный, без ремонта. Ц. 2200 т.р. АН «Арбат», тел. 8-938-100-42-23, пер. Кр. Шахтер, 35.

10677 3-к. кв-ра пл. 63 кв.м, 3/5 эт. кирп. дома в жилом сост., р-н Соцгородок, с/у разд., балкон, подходит ипотека, маткапитал. Ц. 1500 т.р., торг. тел. 8-903-407-09-13.

10679 3-к. кв-ра с АГВ, улучш. планировки, в п. Петровка, пл. 62 кв.м, 2/3 эт., не угловая, в хорошем сост., балкон и лоджия м/п. Ц. 1,85 млн.р., торг. тел. 8-903-407-09-13.

10680 3-к. кв-ра пл. 79 кв.м, в доме коттеджного типа в р-не 5 школы, со в/у, в жилом сост., в/п 3 м, зем. уч-к 4,6 сот. в собственности. Ц. 1950 т.р., торг. тел. 8-903-407-09-13.

10696 3-к. кв-ра в п. Артем, ост. «Машиносчетная», 5/5 эт. кирп. дома, пл. 64 кв.м, комн. изолир., м/п окна, отопление центральное, сост. жилое. Ц. 1,3 млн.р. тел. 8-928-906-33-80.

11232 3-к. кв-ра пл. 74 кв.м. в п. Артем, ГРЭС, 3/4 эт., середина кирп. дома, комн. изолир., с/у разд., окна и балкон м/п, газ. печь и колонка, в/п 3 м, новые межкомн. двери, кв-ра без ремонта. Ц. 1290 т.р., торг. тел. 8-951-833-80-17.

11232 3-к. кв-ра пл. 51 кв.м, центр, 2/3 эт. кирп. дома, м/п окна, есть балкон, с/у совм., полностью заменены водопроводные трубы, есть подвал, остается сплит, рядом школа, магазины, остановка. Ц. 1790 т.р., торг. тел. 8-928-142-87-78.

11235 3-к. кв-ра, светлая, уютная, середина дома, планировка «бабочка», в п. Таловый, 3/3 эт. кирп. дома, недавно был капремонт, отопление ТЭЦ, газ по дому, с/у совм., есть 2 кладовые, балкон - козырек, пластик. Домофон, ухоженный двор, спокойные соседи, инфраструктура рядом. Ц. 750 т.р. Собственник. тел. 8-918-552-80-60.

11233 Продам или сдам 3-к. кв-ру пл. 55 кв.м, в п. ХБК, по ул. Индустриальная, 16, с/у отдельный. Ц. 1700 т.р., торг уместен. тел. 8-905-431-79-16.

11322 3-к. кв-ра, 1/5 эт., по пр. П. Революции, р-н «Прапора», дом кирпичный, пл. 59,4 кв.м. не угловая, 2 лоджии, с/у раздельный, состояние жилое. Собственник. Без посредников. Цена договорная. тел. 8-989-507-34-50.

11243 3-к. кв-ра в центре города, пр. П. Революции, 1 эт., пл. 75 кв.м, с удобствами, пластик. окна, кухня 12 кв.м, есть сарай и небольшой гараж и дворик. Ц. 2500 т.р., торг. тел. 8-938-118-03-97.

11249 Обменяю 3-к. кв-ру в п. Артем, ул. Мичурина, 2/2 эт., пл. 54 кв.м на 1-к. кв-ру. Рассмотрю все варианты. Или сдается. тел. 8-928-190-28-99, 8-909-416-88-63.

1504 3-к. кв-ра, пл. 80 кв.м, в п. 20 лет РККА, 3/3, АГВ, м/п окна, кухня-студия, хороший ремонт, встроенная кухня с хорошей бытовой техникой, интернет, рядом кирпичный гараж с ямой и подвалом, остановка транспорта и школа рядом, хороший двор. Ц. 2600 т.р. Торг. тел. 8-961-271-71-31, Людмила.

9674 Срочно! 3-к. кв-ра в п. Машзавод (р-н садика), дом кирпичный, 3 эт., общ. пл. 52 кв.м, комнаты изолир., в хорошем сост., пол - ламинат, линолеум, с/у совмещен, просторный коридор. Удобное месторасположение. Ипотека подходит. Есть подвал. Торг. АН «Новосел». тел. 8-909-417-53-81.

9674 Срочно! 3-к. кв-ра в п. Таловый, р-н садика, ул. Е. Кобылкина, 1 эт., не угловая, с индивид. отоплением (АГВ), пл. 56 кв.м, сост. жилое, комнаты изолир., окна - дерево, с/у совмещен, есть 2 кладовые. Документы готовы. Подходит под ипотеку. Есть подвал. АН «Новосел», тел. 8-909-417-53-81.

9674 3-к. кв-ра в центре по пр. П. Революции, пл. 56 кв.м, сост. отличное, с/у совм., сантехника новая, окна пластик, балкон застеклен, встроенная кухня с быт. техникой, сплит-система, не угловая. АН «Новосел», тел. 8-909-417-53-81.

9674 3-к. крупногабар. кв-ра в центре города, пл. 65/44/10 кв.м, отопление АГВ (навесной котел), сост. отличное, пол - ламинат, окна м/п, комнаты изолир., встроен. кухня, система «теплые полы». Подвал. Во дворе дома кирпич. гараж (пл. 24 кв.м, в/п 3,2 м). Все в собственности. АН «Новосел», тел. 8-909-417-53-81.

9606 Срочно! 3-к. крупнгабаритная кв-ра, отлич. сост., в р-не Города Будущего, после капремонта, пл. 70 кв.м, кухня 10 кв.м, отопление АГВ навесной, все комн. изолир., 2 лоджии застеклены, МПО, медная проводка, натяжные потолки, встроенная кухня, есть подвал, подкачка воды. АН «Новосел», тел. 8-909-417-53-81.

11340 3-к. кв-ра в п. ХБК, общ. пл. 59 кв.м, кухня 7,5 кв.м, коридор - прихожкой, окна м/п, комн. изолир., с/у разд., большая кладовка, есть лоджия и балкон застеклен - дерево. Ц. 1750 т.р. тел. 8-906-423-39-86.

11350 3-к. кв-ра в п. Наклонная. 1/2 эт., изолированы, МПО, с/у совм., газ. колонка, летн. кухня с подвалом, гараж 6х4. Ц. 750 т.р. АН «Эльсан», тел. 8-928-100-91-01.

11355 3-к. крупногабритная кв-ра в доме БТИ в п. ХБК, 75 кв.м, комнаты изолированные, просторная кухня, состояние хорошее, дом после капремонта, все в шаговой доступности. Ц. 1850 т.р. тел. 8-961-272-72-07.

11355 3-к. кв-ра по ул. Советская в центре, 3 эт., не угловая, в собственности, пл. 60 кв.м, полы паркет, треб. ремонт, балкон дерево. Подробности по тел. 8-961-272-72-07. Ц. 2230 т.р.

11352 3-к. кв-ра улучш. планировки со в/у, 2/3 эт. кирп. дома, пл. 70 кв.м, в р-не Города будущего, в хор. сост., комн. изолир., балкон, лоджия, большая кухня, индивид. отопление, подвал, гараж. тел. 8-961-817-65-20.

11355 3-к. кв-ра со в/у, 2/5 эт. кирп. дома в п. Майский, общ. пл. 64 кв.м, большая кухня, требует ремонта, м/п окна, новая вход. дверь. тел. 8-903-463-00-83.

11355 3-к. кв-ра со в/у, 3/3 эт. кирп. дома в центре города, общ. пл. 56 кв.м, две комн. изолир., м/п окна, балкон застеклен. Ц. 2,2 млн.р., торг. Рядом имеется гараж. тел. 8-903-463-00-83.

4-КОМНАТНЫЕ

9476 4-к. кв-ра пл. 75 кв.м, в центре города, по ул. Садовая, 8, 2/4 эт., свежий ремонт, АГВ, теплые полы, встроенная новая кухня, в идеальном состоянии. Цена 4200 т.р., торг. Собственник. тел. 8-928-119-06-56.

10322 4-к. кв-ра коттеджного типа, р-н ГРЭС, п. Новокадамово, пл. 58,4 кв.м + кухня, с/узел совмещен, отопление - газ. котел, водогрейка, сост. жилое. На уч-ке 9 сот., хозпостройки, небольшой фруктовый сад, сортовой виноград, клубника, разбит розарий, ухоженный двор. Ц. 1300 т.р., уместен торг. Без посредников. тел. 8-928-147-29-59.

10313 Срочно! В п. Новостройка 4-к. кв-ра коттеджного типа, с ремонтом, пл. 76 кв.м, с/у раздельный, 7 сот. земли в собственности. Развитая инфраструктура. Дешево коммунальные услуги. Цена 2300 т.р., торг уместен. Обр. по тел. 8-950-846-46-23, в любое время.

5368 Продам новую 2-эт. 4-комнатную кв-ру по ул. Мечникова, 43. Под чистовую отделку. Есть въезд под 2 а/м. На 2-м эт. - 3 спальни и с/у. На 1-м эт. - студия (зал, с/у и кухня). Документы готовы. Собственник. Возможна ипотека и др. АГВ, вода, эл., канализация. Торг, обмен. Цена 3 млн. 400 т.р. тел. 8-918-563-10-17.

10578 4-к. кв-ра с ремонтом, п. Артем, общ. пл. 75,7 кв.м, кухня 11 кв.м, окна, балкон, лоджия - пластик, индивид. отопление, две сплит-системы, холодильник, стир. машинка. Есть подвал. Цена и торг при осмотре. тел. 8-950-84-96-855.

1349 4-к. кв-ра с гаражом в р-не Дворца спорта, 1/2 эт. кирп. дома, на окнах решетки. Инд. отоп., пол паркет, потолки 3 м, встр. кухня, 2 сплита, с/у разд., кух. 7 кв.м. тел. 8-909-413-71-71.

122. Реклама

МАТЕРИНСКИЙ КАПИТАЛ
ЦЕЛЕВЫЕ ЗАЙМЫ НА ПОКУПКУ ЖИЛЬЯ ИЛИ СТРОИТЕЛЬСТВО
рассмотрение заявки в течении 2-х дней
выдача займа сразу
полное юридическое сопровождение сделок и помощь в оформлении всех необходимых документов
ФИНАНСОВЫЕ УСЛУГИ ПРЕДОСТАВЛЯЕТ СКПК "СОДЕЙСТВИЕ" В СООТВЕТСТВИИ С 193-ФЗ
ПОГАШЕНИЕ ЗАЙМА ВОЗМОЖНО ДЕНЕЖНЫМИ СРЕДСТВАМИ ИЛИ СРЕДСТВАМИ МСК В СООТВЕТСТВИИ С 256-ФЗ
ПАРТНЕРГРУПП компания
г. Шахты, ул Шишкина 162
ОДЦ «Город Будущего» оф. 218
8-800-333-25-29
звонок бесплатный
Юридическое сопровождение сделки купли-продажи
БЕСПЛАТНО
до 31 июля 2018 года

ДОМА

SMS-объявления на номер 3443: ввести КВУЧ пробел ТЕКСТ объявления

6783 Срочно! Кирпичный дом пл. 70 кв.м, жил. пл. 46 кв.м. В доме газ, вода. Двор асфальтирован, имеются хозпостройки, жилая кирпичная кухня. Подходит под ипотеку. Собственник. тел. 8-909-43-51-596.

7290 Новый, добротный дом 2015 г.п., 300 кв.м, 3 этажа, ремонт, 3 санузла, теплые полы, зал 55 кв.м, с красивым, огромным камином, кухня 25 кв.м, 4 спальни. Шикарный гараж 45 кв.м, двор - плитка, ворота - роллы, домофон, сигнализация. Красивый дом - надо смотреть. Цена 7,7 млн.р. тел. 8-961-291-11-08.

7701 Дом в центре города, р-н лицея №11, пл. 44,4 кв.м, отопление, газ, вода в кухне - 23,6 кв.м, подвал, уч-к 6 сот. Имеется гараж, колодец в конце двора. Все в собственности. тел. 8-918-524-28-90.

8239 Продаю кирпичный дом, пл. 47 кв.м, в доме газ, вода, с/у, водогрейка. Во дворе кирп. гараж, земля 4 сот. в собственности. Школа, магазин рядом. Р-н п. Воровского, ул. Фисунова, 30А. Ц. 1200 т.р. тел. 8-918-513-49-92.

8485 Недостроенный 2-эт. дом, 15х15 м, р-н Вечного огня, зал 60/кухня 40 кв.м, дом и земля в собственности. тел. 8-918-593-20-43.

9391 Дом в р-не старого пивзавода, хорошие подъездные пути, уч-к 4 сот., в доме 4 комнаты, кухня, ванна с туалетом совмещены, во дворе гараж с ямой. тел. 8-928-137-32-41.

8878 В р-не бывшего ШПУ-3 каменный дом пл. 54 кв.м, во дворе - жилая кухня, гараж, газ - форсунки, вода. Земля 3 сот. Все в собственности. Без посредников. тел. 8-918-545-29-75.

8880 Собственник! Дом в п. Каменоломни, пл. 72 кв.м, в/у, усадьба 7 сот. Все хозпостройки. Недорого. тел. 8-951-510-85-07.

8906 Жилой дом пл. 75 кв.м, газовое отопление, все удобства. Имеется летняя кухня, баня, гараж. Усадьба 5 сот. В п. Артем, ост. «Мясокомбинат». Цена 1500 т.р., хороший торг. тел. 8-918-516-77-78. Собственник.

8917 Дом по пер. Бугроватый, р-н молкомбината, ост. «ШПУ», пл. 54 кв.м, в/п 2,7 м, кухня 13 кв.м, вода, газ, отопление (навесной котел), с/у в доме, уч-к 10 сот., сад, хозпостройки, новый забор, ворота, новая крыша. Удобный въезд для машины. Вода постоянно, сухой подвал. Триколор. тел. 8-908-51-61-206, 8-950-851-40-46.

8947 Дом, р-н ж/д вокзала, 4 комн., газ, сост. жилое, во дворе летн. кухня с газом, водопроводом, уч-к 5,5 сот., гараж, хозпостройки. Ц. 1500 т.р., хороший торг. тел. 8-918-542-06-97.

10109 Дом в п. Каменоломни, пл. 106 кв.м., со в/у, 8,2 сот., прямоугольной формы 20х42, кухня кирп. 29 кв.м., гараж 27 кв.м., баня 15 кв.м., навес 60 кв.м., огромный двор, все отапливается газом, хороший подъезд, в 100 м ЦРБ, бассейн, «Магнит», «Пятерочка». Подходит любая форма оплаты. Ц. 3300 т.р. Возможна парковка двух фур. тел. 8-928-143-70-90.

9416 Усадьба 30 сот. в х. Гривенный, Красносулинского р-на. Дом, жилая кухня, сарай, гараж, отопление печное. Ц. 600 т.р. тел. 8-928-145-85-98.

9464 Собственник. Возможна рассрочка. Цена 600 т.р. Кирпичный дом пл. 35 кв.м, свет, 2 комнаты, прихожая. Ремонт, м/п окна, натяжной потолок, газ перед домом, скважина, уч-к 20 сот. (фактически 50), плодородный, угловой, отличное место под бизнес. Все в собственности. Обмен на грузовой а/м. В п. Атюхта, рядом с Гидроприводом. тел. 8-909-41-00-996.

9988 В п. Заозерье, 2-е отд. п. Красногорняцк, дом пл. 100 кв.м, со в/у, теплые полы, котел угольный, хозпостройки, 2 скважины вод., теплица, сад, 20 сот. земли. Все вопросы по тел. 8-928-180-45-72.

10100 Небольшой дом со в/у, во дворе кирп. кухня с удобствами, усадьба 9 сот., г. Шахты, пер. Динамовский, 14. Ц. 1800 т.р., торг. тел. 8-918-545-78-00, 8-906-421-87-91.

10709 Дом пл. 52 кв.м, в п. Красина, земли 6 сот. в собственности. тел. 8-919-881-36-70.

9126 Дом в центре, каменный, обложен новым кирпичом, пл. 56 кв.м, земля в собственности 5,2 сот., коммуникации все централизованы, асфальт, навес, широкий въезд. Ц. 2,2 млн.р., торг. Документы готовы. тел. 8-928-17-11-397.

10006 Дом в п. Южная, общ. пл. 45 кв.м, газ, вода в доме. Собственник. тел. 8-905-430-47-68, Надежда.

9130 Дом в р-не автовокзала, ул. Дачная, пл. 90 кв.м, 4 комн., в/у в доме, имеется гостевой домик небольшой во дворе, уложен камень-пластушка, уч-к 6 сот. Все в собственности от хозяина. Ц. 3500 т.р. тел. 8-961-284-04-63.

9136 Кирп. дом, обшитый сайдингом, пл. 73,5 кв.м, пристройка 12 кв.м, в/п 2,8 м, отопление газ. котел, во дворе кирп. кухня, усадьба 10 сот. Все в собственности. В р-не «Глории Джинс». Ц. 2600 т.р., без торга. тел. 8-928-191-22-87.

9140 Дом в центре города, общ. пл. 46,1 кв.м, 4 комн., ремонт, м/п окна, на уч-ке летне-зимняя кухня 15 кв.м, котел АГВ, ванная, подвал, двор асфальтирован, хороший подъезд для заезда машин, 5 сот. земли в собственности. Ц. 2500 т.р., торг. тел. 8-928-902-98-31.

9147 Каменный дом пл. 52 кв.м, п. Аютинский, центр, хозпостройки, газ, вода в доме, во дворе, зем. уч-к 7 сот. тел. 8-989-536-01-05, 8-922-456-71-83. Собственник.

9153 Срочно! В связи с переездом в р-не 1-го Пересечения продается дом пл. 66 кв.м, газ, вода, с мебелью, кондиционером, окна м/п, с металлическим гаражом, с хозпостройками и баней. тел. 8-903-569-38-89.

9176 Кирп. дом 9х10, в х. Грушевка Белокалитвинского р-на. Во дворе флигель, хозпостройки, колодец, зем. уч-к 52 сот., выходит к р. Кундрючья. тел. 8-928-903-33-76, 8-929-815-72-00.

10747 Срочно, в связи с переездом, каменный дом в п. 20 лет РККА, обшит сайдингом, 3 комн., пл. 47 кв.м, все коммуникации, частично остается мебель, окна м/п, во дворе летн. кухня из 3 комн., забор металлопрофиль, двор асфальт, есть въезд для машины, зем. уч-к 8 сот. в собственности. Ц. 1 млн.р., без торга. тел. 8-909-406-36-56.

9198 Срочно! Флигель пл. 36 кв.м, газ - форсунка, вода, ванная, уч-к 17 сот., забор металлопрофиль, на уч-ке туалет, душ, навес. Рассмотрю любое предложение, обмен на автомобиль, мат. капитал. тел. 8-938-154-65-38.

9209 Продаю или меняю 2-эт. кирп. дом, общ. пл. 122,7 кв.м, земельный уч-к 5,580 сот., все в собственности, на 2-к. кв-ру в г. Шахты, с вашей доплатой. Сост. жилое, фруктовый сад. П. Красина. тел. 8-904-441-32-19.

9204 Новый 2-эт. современный каркасный дом пл. 75 кв.м, р-н Грушевский мост, под чистовую отделку, 4 сот. в собственности, свет, газ, вода подключены, центр. канализация по меже, фасад - фактурная штукатурка, металлочерепица, м/п окна, 3 комн., кухня, с/у, коридор, теплый пол, радиаторы, стены и потолок гипсокартон, бетонный погреб, широкая улица, 50 м до асфальта. Ц. 1800 т.р., хор. торг. тел. 8-952-608-20-89.

10775 Дом пл. 70 кв.м, в р-не нового ж/д моста, с евроремонтом, со в/у, 5 сот. земли в собственности, навес во дворе, рядом школа, магазины, остановка. Подходит под любую сделку. Ц. 1800 т.р. Собственник. тел. 8-903-436-00-84.

10252 Дом в п. Каменоломни пл. 100 кв.м, 6 сот. земли. Собственник. Центр. канализация. тел. 8-903-461-74-76.

10004 Дом, р-н автовокзала, пл. 70 кв.м, уч-к 8 сот., в доме 3 спальни, гостиная, все коммуникации, газ, доктыготовы к сделке. ц. 3400 т.р. тел. 8-905-453-37-54.

9549 Срочно! Дом пл. 34,1 кв.м, общ. пл. земли 12 сот., вода во дворе, газ по меже, в п. Артем (Первомайский), ул. Задорожная, 71. Ц. 350 т.р. Торг. тел. 8-906-185-62-53.

10826 Жилой дом по ул. Тимирязева, 72 А, собственник, пл. 47,5 кв.м, земля 6 сот. В доме все удобства: газ, вода, отопление от газ. котла, канализация. Дом саманный, обложен кирпичом. тел. 8-961-294-45-83, Валентина.

10828 Продается 2-эт. дом пл. 120 кв.м, р-н ул. Парковая, шк. №22, по ул. Южное Крыло, 1996 г.п., окна м/п, сплит, интернет, подвал, центральная канализация, 4 комнаты, 3 спальни изолированные, место под гараж, хороший навес, двор - асфальт, камень. Плодоносящий сад. Цена при осмотре. Торг. тел. 8-918-578-15-41.

10275 Дом со в/у в р-не Гидропривода, жил. пл. 56 кв.м, 6 сот. земли, имеется гараж, хозпостройки, плодовые деревья. Сделан ремонт, м/п окна, горячая/холодная вода, подвал в доме. Рядом школа, остановка. Реальному покупателю торг. Ц. 2 млн. руб. тел. 8-938-162-29-50.

10285 Дом кирп., пл. 35 кв.м, флигель 30 кв.м, газ, свет, вода, подвал, колодец, хозпостройки, земли 7 сот., в п. Верхнегрушевский. Ц. 750 т.р. тел. 8-928-111-83-20, с 16 час.

1451.Реклама

10286 Дом в п. Майский, пл. 80 кв.м, имеется гараж, постройки, газ, вода, уч-к 9 сот. тел. 8-951-536-40-02, 8-960-457-23-28.

10292 Два кирпичных дома на одном уч-ке, пл. 65 кв.м и 47 кв.м, со в/у и ремонтом, центральная канализ., сплит-системы, интернет, телефон, спутник. ТВ. Просторный двор. Отопление - газ. Документы все в порядке. Угол пр. Карла Маркса и ул. Дачная. тел. 8-928-173-90-55, Наталья.

10294 Дом 8х12 м, в/у, 6 сот. земли в собств., мансарда в строит. сост., летн. кухня с ч/у, кирп. гараж 9х3,5 м. Молодые фрукт. деревья, рядом школа №23, поликлиника №4, остановка марш. №10 (поворот на ул. Константиновская), до остановки 1 мин. ходьбы. Ц. 2000 т.р., торг уместен. тел. 8-928-163-30-55, 8-988-567-74-07.

10299 Новый 2-эт. кирпичный дом в р-не собора, пл. 120 кв.м, со в/у, кухня-гостиная, 3 спальни, 2 с/у, теплый пол, ламинат, натяжные потолки и т.д. Участок 4,3 сот., гараж, двор - цветная пластушка. Документы готовы к продаже. Ц. 5500 т.р. тел. 8-928-766-57-27.

10301 Срочно! Продается домик в п. Аюта, ул. Победная, 103, можно материнский капитал. тел. 8-919-880-40-26.

10305 Дом пл. 32,5 кв.м, в/п 2,6 м, в доме газ, вода, туалет, душевая кабина, отопление - котел, камень под сайдингом, м/п окна, р-н автовокзала. Земли 6,5 сот. Ц. 1850 т.р., торг при осмотре. Подробности по тел. 8-906-419-49-42, Сергей.

10316 Дом кирпичный, пл. 70 кв.м, 6 комнат, высокие потолки, летняя кухня 24 кв.м, хозпостройки, сад, виноградники, р-н Гидропривод. тел. 8-918-588-86-69, 8-987-654-42-87.

9562 Центр. Жилой 2-эт. дом пл. 368 кв.м, уч-к 10,6 сот. Состояние идеальное, ремонт, ландшафтный дизайн. Ц. 15 млн.руб. тел. 8-928-618-65-30.

6168 Каменный дом с мансардой в п. Каменоломни, общ. пл. 112 кв.м, отопление газ - форсунка, в/у, м/п окна, эл. котел, 9 сот. земли в собственности, обшит сайдингом. Молодой сад, виноградник. Ц. 1 млн. 800 т.р., торг. тел. 8-928-605-37-17, Марина.

10850 Срочно! В п. Интернациональный, в связи с переездом, дом со в/у, общ. пл. 77,5 кв.м, жил. пл. 49,3 кв.м, 3 комнаты, кухня 10 кв.м, пол - линолеум, окна м/п, отопление АГВ, санузел совмещен. Земля в собственности. Рассматриваем ипотеку и матер. капитал. Ц. 1400 т.р. тел. 8-951-529-14-95.

10341 Кирпичный дом по ул. Делегатская (р-н Воровского), пл. 72,2 кв.м, в/п 3 м, в/у, центральная канализация, газифицирован, двор выложен пластушкой, во дворе капитальный кирпич. гараж. Школа, рынок, остановка в шаговой доступности. Собственник. тел. 8-918-590-50-14, с 10 до 20 час.

10366 Новый 1,5-эт. кирпичный дом с мансардой, пл. 150 кв.м, в х. Киреевка, дом без внутренней отделки, м/п окна, крыша 4 ската - металлочерепица с 3 панорамными окнами, газ по меже,кирпичный гараж, забор - кирпич с камнем. Все рядом: школа, детсад, маг-ны. Земли 12 сот. Собственник. Ц. 1800 т.р., торг. тел. 8-918-547-84-24.

10365 Собственник! В п. Новостройка кирпичный дом, обшит сайдингом, пл. 69,8 кв.м, со в/у, отопление АОГВ, навес, заезд для машины, во дворе кирпич. кухня, пл. 39 кв.м, с АОГВ, отопление, ремонт. Земли 8 сот. в собственности, межевание. Документы готовы к сделке. Все в шаговой доступности, конечная ост. маршрут. №74. Рассмотрю ипотеку, мат. капитал. Ц. 2300 т.р., торг возможен. тел. 8-928-613-39-92, 8-960-445-31-20.

10378 В п. Сидоровка продается жилой дом пл. 82 кв.м, гараж, летн. кухня, хозпостройки, сад, огород, скважина, зем. уч-к 14,6 сот. тел. 8-918-857-13-75.

10385 В п. Красина, коттедж пл. 60 кв.м, котел, в/у в кв-ре, комн. теплые, светлые, м/п окна, вход. дверь новая, сост. жилое, двор 6 сот., навес металлический, заезд для авто, подвал, хозпостройки, фруктовый сад, все в шаг. доступности. Собственник. Ц. 1800 т.р. Торг. тел. 8-906-421-47-97.

10388 В р-не шк. №15, на уч-ке 9 сот. дом пл. 70 кв.м, в/п 2,77 м, 4 комн., коридор, кухня, саман/кирпич, гараж, 2 сарая, земля в собственности. Собственник. тел. 8-918-544-38-38, 8-988-561-42-21.

10855 Два дома (92 кв.м + 53 кв.м) со в/у, на одном уч-ке 6,2 сот., уч-к в собственности, межевание проведено, дом 2004-2006 г.п., в центре города, в пешей доступности рынок, магазины, остановка общественного транспорта, парк, 3 школы, несколько детсадов. Ц. 3900 т.р. тел. 8-903-488-97-94.

10859 В ст. Кочетовская, дом 85 кв.м, в/у, хороший сад, квартплата небольшая, р. Дон рядом, возможен обмен на 2-к. кв-ру. Цена договорная. Док-ты в порядке. Собственность на дом и землю. Ц. 2200 т.р. тел. 8-919-878-08-28.

10524 Продается дом в р-не Пролетарки, удобен под бизнес. тел. 8-928-604-94-29.

10860 В ст. Кочетовская, домик для дачи 5х8, газ. отопление, молодой сад - 4,5 сот., но требуется ремонт. Дон - 5-7 мин. ходьбы. Собственность. Док-ты в порядке. Ц. договорная 500 т.р. тел. 8-919-878-08-28.

163. Реклама

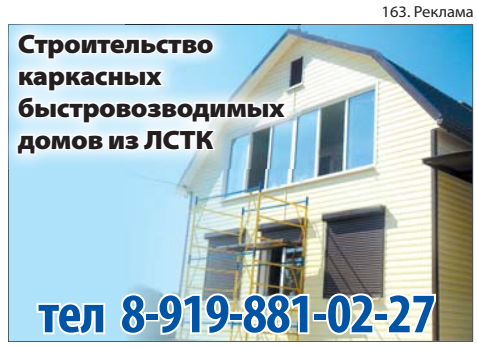

10866 Дом пл. 75,9 кв.м, 5 сот., 2 комн. и большой зал, прихожая, кухня, отопление котел напольный, в/у, м/п окна, сплит-система, на уч-ке летн. кухня, хозпостройки, гараж. Собственник. тел. 8-961-311-08-87.

10873 Дом 1,5-этажный, из газосиликатного блока 10х13, без внутренней отедлки, крыша - металлочерепица, м/п ламинир. окна, есть свет и вода, кирп. перегородная входная дверь, 5 сот. земли в собственности, дом сдан в эксплуатацию, двор огорожен, р-н Города Будущего (МЖК), ул. Центральная, 21. Можно под ипотеку. тел. 8-905-486-20-13, 8-960-465-24-54.

10404 Дом в п. 20 лет РККА, шлаконаливной, пл. 82 кв.м, в/у, АГВ, зем. уч-к 5,2 сот. в собственности, гараж, навес, подвал, любая форма оплаты. Ц. 1,75 млн.р. тел. 8-989-515-42-44, Марина.

10403 Флигель, центр, р-н горбольницы, в/у, облицован кирпичом, АГВ, теплый пол, пл. 51 кв.м, з/у 2,52 сот. в собственности. Любая форма оплаты. Ц. 1600 т.р., торг. тел. 8-989-515-42-44, Марина.

10424 Дом, 3 комн., кухня, коридор, подвал, в р-не собора, отопление газ-форсунка, газ в доме и в летн. кухне (кирп. из 2 комн.), кирп. душ, уч-к 3,5 сот., вода в доме и во дворе. Собственник. тел. 8-918-586-41-33, 8-928-149-60-49, 22-90-82.

10889 В п. Красина, в коттеджном доме кв-ра пл. 55 кв.м, в/п 3 м, электрорадиаторы, газ над входом, слив. яма, вода в доме, душ. кабина. Ц. 800 т.р., хор. торг. тел. 8-928-771-30-62. АН.

10890 МРЭО ГАИ, флигель 36,4 кв.м, со в/у, форсунка, МПО, слив. яма, земли 5 сот., можно под строительство. Ц. 950 т.р., торг. тел. 8-928-771-30-62. АН.

10493 Добротный кирп. дом, ул. Маяковского, пл. 90 кв.м, сост. хорошее, двор - пластушка, навес, уч-к 8,5 сот., в собственности. Ц. 3,5 млн.р. тел. 8-961-323-03-01, Татьяна.

10901 Дом из облицовочного кирпича, пл. 90 кв.м, в/у, м/п окна, в хорошем состоянии, в р-не автовокзала, гараж, уч-к ровный 10 сот. Хорошие подъездные пути. Вода всегда. Рядом «Пятерочка», хозяйственный магазин, остановка. Собственник. тел. 8-951-509-46-32.

10018 Дом пл. 80 кв.м, в п. Поповка, близко к автовокзалу, в/у, м/п окна, выс. фундамент, сухой подвал, хор. сост., летн. кухня, хозпостройки, забор кирп. и м/п профиль, уч-к 6 сот. Вода всегда. Собственник. Док-ты в порядке. Ц. 3100 т.р., торг. тел. 8-918-541-83-40.

9478 В х. В-Потапов, Константиновский р-н, дом, хозпостройки, 22 сот. земли, за забором р. Сев. Донец. Возможна продажа половины усадьбы. тел. 8-928-103-07-35.

9331 Кирп. дом пл. 50 кв.м, во дворе жилой флигель, отопление дома и флигеля - газ. котел, земля в собственности, р-н 3-й поликлиники. тел. 8-918-594-78-57.

7901 Собственник! Дом с мансардой в р-не п. Новостройка, общ. пл. 100 кв.м, 4 комнаты, в/п 3 м, в/у в доме, отопление - газ, летняя кухня газифицирована. Ухоженный двор, асфальтирован. Ц. 2700 т.р. Торг. тел. 8-928-900-74-43.

5366 Дом 2-эт., 150 кв.м, на ул. Мечникова (Смольный, 21, у мемориала), 2000 г.п., 4 спальни, 2 зала, 2 кладовки, столовая, кухня, АГВ, мебель. Гараж на 2 а/м, участок, молодой сад. Рядом маг., детск. площ., школа, больн. Собственник. Торг, обмен. Ц. 2 млн. 800 т.р. тел. 8-918-563-10-17.

1456 Дом в п. Каменоломни, в р-не ЦРБ, кирп., пл. 125 кв.м, все в собственности, газ, вода, свет, во дворе кирп. гараж, флигель жилой, хор. подъезд, в 100 м «Магнит», аптека, «Пятерочка». Подходит любая форма оплаты. Собственник. тел. 8-960-462-55-52.

1454 Новый дом с эркером по ул. Дачная. По асфальту 120 кв.м, 6 соток, земля в собственности. Облицовочный кирпич, кафель, двери, душевая кабинка, газ, натяжные потолки. Металлопластиковые окна, черепица, все удобства. Документы. тел. 8-966-206-54-22.

9638 Усадьба 9 сот., дом пл. 45 кв.м, вода, газ, слив. яма. Ц. 1 млн. 400 т.р. Р-н собора. тел. 8-928-768-19-81.

9637 Усадьба 9 сот., дом пл. 55 кв.м, в хут. Пухляковский. Газ, вода, слив. Ц. 1 млн. 400 т.р. тел. 8-928-768-19-81.

9617 Дом пл. 90 кв.м, с мансардой, в р-не «Города Будущего», земли 4 сот., имеется кухня 30 кв.м, газ, вода, санузел, телефон, интернет. Ц. 2 млн.р., торг. тел. 8-900-121-12-51, 8-951-495-87-63.

9628 Кирпичный дом, жил. пл. 130 кв.м, 1 кв.м - 23 т.р. Земли 10,3 сот. Внутри отделка под евро. Сад, каменный подвал, котельная, баня, сауна, навес 100 кв.м. В доме душ. кабина, каменный дом - 43 кв.м, в п. Поповка, ул. Пулковского, 32 (автовокзал - 1 км), асфальт. тел. 8-950-846-32-64.

9629 2-эт. дом в п. Каменоломни, пл. 210 кв.м, в/у, гараж во дворе, уч-к 6,3 сот. - засажен зелеными насажд., все ухожено. Ц. 5500 т.р. тел. 8-928-604-21-24.

10563 Дом каменный в п. Мирный (МРЭО ГАИ), 3 комнаты и кухня, в доме газ - форсунка, вода горячая/холодная, ванна в отдельно стоящей отапливаемой кухне. Уч-к 6 сот. Остановка маршрут. автобуса напротив. тел. 8-918-564-28-37, 8-928-227-32-78.

11109 Небольшой дом пл. 45 кв.м, р-н автовокзала, кирпичный, АГВ, со в/у. Земли 6 сот. в собственности. Или меняю на кв-ру, желательно с АГВ. Собственник. тел. 8-961-311-63-26.

10523 Недорого! Ветхий флигель в р-не п. Нежданная. Коммуникации по меже. Земли 6 сот. в собственности. тел. 8-928-128-01-81.

ДОМА

SMS-объявления на номер 3443: ввести КВУЧ пробел ТЕКСТ объявления

10535 Дом пл. 55 кв.м в п. Даниловка, по пер. Батырский, вода в доме, с/у совм., водонагреватель, новая сантехника, отопление от эл. котла, окна пластик, во дворе летн. кухня с отдельной слив. ямой, газ. плита с баллонами, газ по меже. Кап. погреб, надворные постройки, сад, скважина и колонка, 17 сот. Ц. 850 т.р., торг. тел. 8-917-635-87-46, 8-918-573-12-20.

10537 Срочно! Небольшой дом пл. 70 кв.м. В доме вода, туалет, газ - котел, пластик. окна. Ц. 900 т.р. Торг уместен. тел. 8-904-442-35-51, 8-952-413-36-56.

11154 Дом в п. Таловый, пл. 58,6 кв.м, 4 комнаты, м/п окна, газ, вода, центр. канализ. в доме. Уч-к 7,26 сот. в собственности, документы в порядке. Собственник. Ц. 1200 т.р. Торг уместен. тел. 8-905-479-72-40.

11160 В р-не 1-го Пересечения продается (или меняется на кв-ру в р-не базара п. ХБК) дом пл. 45,4 кв.м, вода в доме, отопление газовое (навесной котел), уч-к 6,6 сот. Все в собственности. тел. 8-919-893-83-52.

10543 Кирпичный дом по пер. Минский, общ. пл. 70,5 кв.м, в/п 2,85 м, уч-к 9 сот. в собственности. Газ, вода в доме. Есть подвал. тел. 8-928-187-26-75, Игорь, 8-938-127-96-20, Валерий.

10550 Флигель в Октябрьском р-не, х. Аюта, пл. 42 кв.м, каменный, 2 жилые комнаты, в/п 2,5 м, отопление печное. Имеются хозпостройки, скважина, земли 40 сот. Собственник. Ц. 550 т.р. тел. 8-928-182-83-15, 8-951-825-92-18, Владимир.

10557 Срочно! Дом в р-не МРЭО ГАИ, газ, вода в доме, уч-к 6 сот. Вся инфраструктура рядом. Цена договорная. тел. 8-961-407-05-53, в любое время.

1482 В п. Артем (р-н Комправда) жилой каменный дом, S=52,7/44,6, МПО, состояние хорошее, 4 комнаты, место для с/у, кухня, АГВ. Ц. 1 млн. 250 т.р. тел. 25-59-01, 8-928-100-54-04.

1482 В р-не МРЭО ГАИ (п. Мирный) жилой дом, пл. 51 кв.м, 3 комнаты, все удобства, газ. Ц. 1 млн. 200 т.р. тел. 25-59-01, 8-928-100-54-04.

1482 В р-не собора жилой дом (в общем дворе), пл. 36 кв.м, 2 комнаты, кухня, с/у, газ форсунка, состояние хорошее, во дворе летняя кухня, душ, туалет, хороший подъезд. Ц. 650 т.р. тел. 25-59-01, 8-918-569-86-04.

1482 В р-не Воровского жилой дом, S=40 кв.м, 3 комнаты, газ, вода, участок 6,5 сот. (в собственности). Ц. 900 т.р. тел. 25-59-01, 8-918-569-86-04.

1482 В р-не Пролетарки жилой дом, S=80 кв.м, 4 комнаты, кухня, с/у, коридор, АОГВ, высокие потолки, есть кирпичный гараж, въезд во двор. Ц. 1 млн. 600 т.р. тел. 25-59-01, 8-918-571-39-99.

1482 В п. Каменоломни (ул. Мокроусова) жилой кирпичный дом, S=65 кв.м, 4 комнаты, газ, все удобства, состояние жилое, МПО, земельный уч-к 10 сот. Ц. 1 млн. 690 т.р. тел. 25-59-01, 8-928-100-54-04.

1482 В р-не Старо-Азовки жилой дом (коттеджного типа) 2 комнаты, все удобства, состояние жилое, отдельный вход, во дворе летняя кухня. Ц. 700 т.р. тел. 25-59-01, 8-908-506-34-30.

1482 В р-не п. Красина жилой дом, S=58 кв.м, h=2,6, газ - форсунка, вода в доме, МПО, зал, 2 спальни, кухня, участок 4 сот. Ц. 1 млн. 100 т.р., торг. тел. 25-59-01, 8-928-604-61-99.

1482 В р-не Пролетарки жилой кирпичный (облицовочный) 2-этажный дом, 2010 года, S=140 кв.м, 1-й этаж: гостиная, кухня, с/у раздельный, теплый пол; 2-й этаж: 3 спальни, с/у; остается мебель, АГВ, участок 4 сот., двор плитка, беседка, сигнализация, видеонаблюдение. Ц. 6 млн. 800 т.р. тел. 25-59-01, 8-918-571-39-99.

6177 Жилой дом в р-не 10-го магазина, пл. 40 кв.м. В доме газ, свет, вода. Во дворе газифицированная летняя кухня, большой навес. Земли 4 сот. Ц. 980 т.р. тел. 8-928-144-99-24.

6175 Дом в п. Каменоломни, собственник, шпальный, обложен кирпичом, теплый, в/у, пл. 64 кв.м, земли 13 сот. тел. 8-903-463-74-92, 8-903-463-75-23, Наталья.

10571 Кирпичный дом пл. 68 кв.м, с хозпостройками и удобствами, в ст. Мелиховская. тел. 8-928-609-90-74.

10586 Срочно! 2-эт. дом мансардного типа. В доме в/у, дом находится в р-не нового моста. Собственник. Ц. 2150 т.р., торг. Все подробности по тел. 8-903-438-28-37.

1181 Кирпичный дом в п. Красный Кут Окт. с. р-на. Пл. 55 кв.м, вода, газ, кан-ция. Есть зимняя кухня, гараж и хозпост-ки. Уч-к 30 сот. Всё в хор. сост. Цена договорная. Юра, тел. 8-928-617-27-62.

1349 Земельный уч-к 5 сот. в р-не нов. моста, мат. кап. после 3-х лет, документы готовы. Собст. Ц. 600 т.р., торг. тел. 8-988-89-160-07; 8-988-510-50-07.

1349 Дом в п. Артем, ул. Калинина, 40. Саманный, сост. жилое, газ - форсунка, вода в доме, уч-к 10 сот. Ц. 850 т.р., торг. Или обмен на 1-к. кв-ру, ост. «Поликлиника-Машиносчетная». тел. 8-918-570-93-65.

1349 В связи с переездом срочно продам в п. Староазовка 4-комн. дом с уч-ком 6 сот., с мебелью и техникой, окна пластик, все удобства. Ц. 750 т.р. Собственник. тел. 8-989-708-38-42.

1350 Дом кирпичный, р-н Соцгородок. Газ, отопление АОГВ, удобства во дворе, канализация по улице. Земля в собственности 10 соток. Угловой участок. Заезд с двух сторон. Хозпостройки. Сад. Собственник. Ц. 1900000 р. Тел. 8-928-126-00-92, 8-909-435-67-36.

1350 Срочная продажа. Жилой дом 43,8 кв.м, на уч-ке 20 сот., в ст. Мелиховская, до Дона 20 минут пешком. Хороший вариант под дачу! В доме 3 комнаты, кухня и веранда; в/п 2,5 метра. Вода во дворе из скважины; центральный водопровод и газ за забором. На уч-ке гараж, совмещённый с сараем из шлакоблока 34,2 кв.м и летняя кухня 20 кв.м. Перед домом виноградник. Материнский капитал подходит. Возможен обмен на дом в другом районе: Шахты, Новошахтинск, Красный Сулин, Гуково. Ц. 350 т.р. АН. тел. 8-928-112-40-65.

10599 Продается или сдается дом со в/у, пер. Парашютный, рядом с ул. Маяковского, порядочной семье. Обр. по тел. 8-928-767-85-23, 8-938-118-12-46, до 20.00.

10604 Дом, центр города, пл. 57 кв.м, р-н судебных приставов, саман + кирп. + сайдинг, 4 комн., кухня, с/у, коридор, в/п 2,6 м, слив. яма, подвал, МПО, сост. хор., жилое, уч-к 3,7 сот. в собственности, въезд для авто. Рассматриваем маткапитал, наличный расчет. Ц. 1700 т.р., торг. тел. 8-928-136-46-83.

10604 Дом в п. Красина, р-н Лисичкиной Горки, пл. 36 кв.м, саман + кирпич, 2 комн., кухня, коридор в доме, сухой погреб, в/п 2,3 м, газ форсунка. Вода на улице, удобства во дворе, сост. хорошее, уч-к 404 сот. в собственности. Ц. 620 т.р., небольшой торг. тел. 8-928-136-46-83. Маткапитал рассматриваем.

10612 Срочно! В п. Аюта, домовладение, сост. жилое, есть земля, рядом детсад, остановка, магазин. Рассмотрим маткапитал. тел. 8-961-331-51-31.

10612 Домовладение в Пролетарском р-не. Ц. 120 т.р. Много земли. Для ведения сельского хозяйства. Рассмотрим маткапитал. тел. 8-961-331-51-31.

11164 Кирп. дом пл. 77 кв.м, газ, вода, канализация, уч-к 12 сот., во дворе хозпостройки, гараж, р-н газ. заправки, удобное место для ведения подсобного хозяйства. тел. 8-960-462-57-80. Ц. 1700 т.р. Собственник.

11166 Дом пл. 65 кв.м, кирп., 8 сот., вода, ванна, с/у в доме, газ, 4 комн., коридор, крыша новая, м/п окна, погреб, гараж, проф. забор, сад, школа, магазины. АН. тел. 8-951-537-36-38. Маткапитал рассматриваем.

11177 4-к. кв-ра пл. 57,8 кв.м, с зем. уч-ком пл. 200 кв.м, в доме коттеджного типа. М/п окна, сплит-система, сост. жилое. Во дворе колонка, водопровод, навес, кухня со в/у котел, центр. канализация, центр п. Красина, пер. Подольский, 2, кв. 4. Ц. 1600 т.р., торг уместен. тел. 8-938-144-73-38, Елена.

11178 Продается пол-дома пл. 41 кв.м, во дворе на 4 хозяина, р-н собора, 2 комн., кухня, ванная, коридор, подвал, в/у, форсунка, рядом кухня 14 кв.м. Ц. 650 т.р. тел. 8-918-560-97-26.

9651 2-эт. дом пл. 190 кв.м, р-н автовокзала, все коммуникации, в собственности имеется летн. жилая кухня, земля 6 сот. Ц. 3700 т.р. тел. 8-908-515-82-16.

9650 2-эт. дом, стройвариант, пл. 106 кв.м, недалеко от центра города. Подробности по тел. 8-988-253-62-50.

9648 Продается дом, р-н Пролетарки. Цена договорная. Посредникам не беспокоить. тел. 8-909-430-72-23.

7769 Срочно! Дом в р-не центр. рынка, пл. 100 кв.м, 5 жил. комн., в/п 3 м, новый котел, со в/у, подвал в/п 3 м, уч-к 6 сот., во дворе навес 5 м. Собственник. тел. 8-928-141-32-38, Наталья.

10626 Дом в ст. Кочетовская, пл. 54 кв.м, 18 сот., вода скважина, свет, газ, отопление, котел, летн. кухня с газом, гараж. Ц. 1200 т.р. тел. 8-938-146-64-18.

10651 Дом пл. 128 кв.м, все коммуникации. Собственник. тел. 8-904-502-79-76.

10650 Дом пл. 55 кв.м, в п. Каменоломни, ул. Дзержинского, 7 сот. земли, сделан ремонт м/п окна, газ. котел, в коридоре и ванной плитка и теплые полы. В комнатах и кухне ламинат и линолеум, натяжные потолки. Ц. 2300 т.р. тел. 8-989-707-36-46.

11187 Дом саман-сайдинг, пл. 30 кв.м, удобства в доме, пластик. окна, газ-форсунка, земля в собственности 5 сот., р-н мебельной фабрики. Ц. 1500 т.р., торг при осмотре. тел. 8-951-506-57-72.

11186 Дом в хуторе, находящемся в 10 км от Шахт, два смежных земельных участка, имеются подсобные строения, сад, виноградник. Ц. договорная. тел. 8-989-637-76-22.

11206 Дом в п. ХБК, пл. 153 кв.м, 2 эт., дорогой ремонт, теплые полы, бассейн зимний, 2 навеса, подвал, все узаконено. Ц. 850 т.р. тел. 8-928-909-45-59.

11211 Дом, центр города, пл. 65 кв.м, во дворе кухня 35 кв.м, газ-форсунки, земля 5 сот. в собственности, центр. канализация по улице, треб. ремонт, ул. Новозагородняя. Ц. 1500 т.р., торг. тел. 8-938-110-80-97. АН.

11004 В х. Пухляковский продается дом пл.64 кв.м, кирпичный, м/п окна, в/у, газ АГВ, летняя кухня кирпичная, летний душ кирпичный, 6 сот. земли, забор металлопрофильный. тел. 8-908-509-65-02.

9655 Дом пл. 43,6 кв.м, во дворе жилая кухня 21,5 кв.м, АГВ, пластик. окна. Ц. 1600 т.р. Уместен торг. В п. Аюта. тел. 8-909-400-08-55.

10658 Новый кирп. 2-эт. дом, п. Нежданная, общ. пл. 160 кв.м, 4 жилые комн., свет, газ в доме, вода во дворе, требуется внутренняя отделка, з/у в собственности, межевание. рядом школа, садик, больница. тел. 8-928-183-80-17, 8-906-185-10-73, с 8 до 20 час.

11219 В п. Новостройка, дом 1961 г.п., саман + шлаконаливной, оштукатуренный, общ. пл. 62,8 кв.м, полезная пл. 39,8 кв.м, газ - котел и газ. плита, удобства частичные, усадьба 9,8 сот., имеются хозпостройки. Ц. 600 т.р. тел. 8-928-616-55-16.

11227 Новый кирп. дом, пл. 90 кв.м, 2 изолир. спальни, зал, кухня 15 кв.м, с/у совм., сплит-система, АГВ, пол - ламинат, в/п 2,8 м, кладовая, крытый двор, кирп. летн. душ и туалет, все ухожено. Ц. 2,7 млн.р. П. Мирный, рядом остановка, школа, садик. АН. тел. 8-928-775-87-79.

11227 Дом под маткапитал, в жилом сост., газ по меже. АН. тел. 8-928-775-87-79, 8-988-569-99-60.

11227 Дом шлаконаливной, обшит сайдингом, 3 жилые комн., АГВ, вода в доме, жилое сост., хозпостройки, навес, все ухожено, 8 сот., п. Петровка. Ц. 950 т.р. АН. тел. 8-928-775-87-79, 8-988-569-99-60.

11227 Дом каменный обложен кирп., пл. 50 кв.м, 2 жилые комн., в/у, АГВ, хор. сост., новый кирпичный гараж, ролл-ворота, ухоженный двор, 4 сот., Соцгород, р-н пивзавода. Ц. 2 млн.р. АН. тел. 8-928-775-87-79.

10668 Дом, центр ст. Мелиховская, недалеко от залива, пл. 60 кв.м, 3 комн., с/у в доме, МПО, АГВ, летн. кухня, гараж, 13 сот. в собственности. Ц. 1150 т.р. тел. 8-929-816-57-14.

10667 Дом в р-не ул. Парковая, пл. 100 кв.м, в/у, канализация, окна м/п, гараж, беседка, 5 сот., школа, садик, маршрутки - всё рядом, садовые деревья - вишня, яблоня, орех и т.д. Собственник. Ц. 2950 т.р. тел. 8-928-109-05-55.

10669 Кирп. дом пл. 62 кв.м, в п. Воровского, АГВ, центр. канализация, МПО, в/п 2,8 м, с/у в доме разд., новая крыша, уч-к 6 сот., рядом школа. магазины. Ц. 1700 т.р. АН «Арбат», тел. 8-938-100-42-23, пер. Кр. Шахтер, 35.

10669 Дом пл. 42 кв.м, п. Красина, с/у в доме, АГВ, центр. канализация, 10 сот. в собственности, заезд, забор м/профиль, фасад 30 м. Ц. 900 т.р., торг. АН «Арбат», тел. 8-938-100-42-23, пер. Кр. Шахтер, 35.

9661 Срочно, дом, общ. пл. 50 кв.м, отопление АОГВ, уч-к 10 сот., земля в собственности. Рассматривается маткапитал. тел. 8-903-485-16-12.

10672 АН «Альфа-Дон». Оформление документов любой сложности. Оценка домов, квартир, зем. уч-ков. Сопровождение сделок. Купля-продажа. Использование маткапитала до 3 лет. Наследство. Зем. участки. Срочный выкуп. Судебные споры. Исковые заявления. Пер. Кр. Шахтер, 60. тел. 8-904-341-41-44, 8-8636-26-35-07.

10676 Дом пл. 52 кв.м, в р-не собора, ул. Шевченко/пер. Новый, в хор. сост., в/у в доме, газ. котел, 3 сот. в собственности, беседка, летн. кухня, душ, туалет. Ц. 1900 т.р., торг. тел. 8-903-407-09-13.

10678 Срочно! Дом пл. 35 кв.м, р-н Грушевского моста, в жилом сост., зем. участок, 6 сот. в собств., до центра города 5 мин. Ц. 530 т.р., торг. тел. 8-903-407-09-13.

10696 Дом кирп. рядом с автовокзалом, пл. 52 кв.м, 4 комн., в/у, АГВ. м/п окна, в кухне теплый пол, требуется ремонт, земли 3 сот. в собственности. Ц. 1350 т.р. тел. 8-928-906-33-80.

10696 Дом каменный в п. Красина, р-н 27 школы, пл. 58,6 кв.м, 4 комн., в/у, АГВ, м/п окна, слив в яму, земли 6 сот. в собств., подходит ипотека. Ц. 1,5 млн.р. тел. 8-928-906-33-80.

10696 Дом по ул. Трудовая, кирп., пл. 110 кв.м, со в/у, под домом гараж, земля в собственности 4 сот., после межевания. Ц. 4 млн.р. тел. 8-928-607-54-27.

11232 Кирп. дом пл. 70 кв.м, р-н Парковой, ул. Муравьева, 4 комн., кухня, на уч-ке гараж, земли 6 сот. в собственности. Цена 780 т.р., торг. тел. 8-928-988-00-45.

11232 Дом пл. 58 кв.м, в х. Маркин, в/у, 3 комн., газ в доме, м/п окна, новый с/у в доме, хор. подвал, 9 сот. в собственности, хор. подъездные пути, центр поселка, рядом школа, магазины. Ц. 1100 т.р. тел. 8-928-988-00-45.

11232 Дом в п. Южная, со в/у, в хор. сост., саман, обложен кирп., пл. 54 кв.м, 4 комн., кухня. с/у, АГВ, 5 сот. земли, ухоженный уч-к, новый забор. Ц. 1800 т.р. тел. 8-906-180-48-14.

11232 Каменный дом пл. 55 кв.м, в п. Артем, Власовка, 3 комн., кухня, веранда, отопление печное, вода и слив в доме, во дворе кирп. гараж с ямой, кирп. кухня 30 кв.м, с подвалом, хор. заезд для машины, земли 6 сот., фасад 19 м. Ц. 990 т.р. тел. 8-951-833-80-17.

11232 Кирп. дом пл. 58 кв.м, в п. Артем, Новогресовский, в/п 2,7 м, отопление печное, 4 комн., веранда, подвал в доме, во дворе кухня, гараж, 6 сот. в собственности, по фасаду 18 м, газ по улице. Ц. 820 т.р., торг. тел. 8-951-833-80-17.

11232 Дом пл. 48 кв.м, р-н Новостройки, 3 жилые комн., кухня 10 кв.м, с/у совм., отопление АГВ, м/п окна, слив. яма, частично мебель, на уч-ке навес, гараж, 5,4 сот. земли в собственности. Ц. 1450 т.р. тел. 8-928-142-87-78.

10697 Дом пл. 64 кв.м, в п. Машзавод, в/у в доме, отопление газ, или меняю на 2-к. кв-ру, Городские, Поликлиника. тел. 8-951-510-53-41. Ц. 1100 т.р.

10909 Дом в центре города, р-н рынка, земли 7,5 сот., под строительство. Ц. 2 млн.р., собственник. тел. 8-909-423-87-93.

10902 Срочно, дом в п. Майский, в доме вода, газ-форсунка, дом пл. 42 кв.м, земли 8 сот., все вопросы по тел. 8-918-572-25-90, 8-952-609-01-77. Ц. 1 млн.р.

10903 Дом пл. 115 кв.м, 6 сот., евроремонт, в/у. Собственник, р-н п. Нежданная, ул. Попова, 36. тел. 8-961-284-66-65.

10905 Дом в п. Керчикский, Усть-Донецкого р-на, пл. 92 кв.м, в/у, хор. ремонт, 14 сот. земли. Собственник. тел. 8-961-294-87-75.

1503 В п. Красногорняцкий 3-к. кв-ра в коттеджном доме пл. 70 кв.м, кухня 16 кв.м, удобства в доме, после ремонта, огород 5 сот., во дворе беседка, хозпостройки, двор на 2 хозяина, школа, сад рядом. Собственник. тел. 8-938-102-65-06.

10699 Кирп. дом пл. 65 кв.м, в центре, р-н 11 школы, в хор. сост., заходи и живи, все в собственности, просторный двор, любой вид оплаты, реальному покупателю хороший торг и подарок. Ц. 1800 т.р. тел. 8-906-186-22-14. Собственник.

11330 Домовладение в п. Артем, ул. Свободы, пл. 220 кв.м, двор 5 сот., гараж, рядом с артемовской баней. тел. 8-928-183-65-77.

11336 Жилой кирп. дом со в/у, пл. 75 кв.м, в р-не автовокзала, по ул. Земледельческая, 3 большие комн., кухня 12 кв.м. с/у совм., АОГВ, в/п 2,5 м, во дворе жилой кирп. флигель 42 кв.м, со в/у, отопление форсунка, хозпостройки, подвал, заезд для авто, рядом школа, остановка, усадьба 11,7 сот., все в собственности. Ц. 2100 т.р., хор. торг. тел. 8-989-705-65-53. Собственник.

11241 Отличный дом с современным дизайном в п. Артем. п. Рабочий, с мансардой, 5 комн., в/у, пл. 140 кв.м. с гаражом, дом и земля в собственности, земля отмежевана. Можно под ипотеку. Ц. 2200 т.р., торг. тел. 8-928-625-23-90.

11240 Срочно, небольшой дом по ул. Рабоче-Крестьянская, с удобствами, газом, 3 комн., земли 4 сот. Ц. 1250 т.р., торг. тел. 8-938-118-03-97.

11249 Небольшой дом, пер. Донской, в доме и кухне газ, 3 к., сост. жилое, земли 5 сот. в собственности. Ц. 1800 т.р. АН «Роза Ветров», тел. 8-928-190-28-99, 8-909-416-88-63.

Реклама

Бесплатная городская доска объявлений www KVU.SU

11237 Дом пл. 65 кв.м, 8 сот., по ул. Маяковского, 186, в/у, все в собственности, док-ты готовы. тел. 8-988-553-89-08.

11249 Срочно, дом в Красносулинском р-не, х. Черников, пл. 59,6 кв.м, 3 к., кирп., печное, земли 28 сот. в собственности, в конце огорода есть пруд. Ц. 250 т.р. АН «Роза Ветров», тел. 8-928-190-28-99, 8-909-416-88-63.

1504 Дом в п. Нежданная, 56 кв.м, уч-к 6 соток, АГВ, с/у совмещен, высота потолков 2,8, во дворе гараж, рядом школа, д/с. Ц. 1050 т.р., торг. тел. 8-951-503-87-13, Марьяна.

1504 Дом в п. Южная, кирпичный, район 1 школы, 100 кв.м, уч-к 6 соток, 4 комнаты, кухня 25 кв.м, все удобства, АГВ, двор асфальтирован, летняя кухня, рядом рынок, школа, д/с. Ц. 2060 т.р. Торг. тел. 8-961-271-71-31, Людмила.

1504 Дом в п. Южная 150 кв.м, уч-к 6 сот., в собственности, газ по меже, окна м/п, дом недостроенный. Ц. 854 т.р., торг. тел. 8-905-430-41-66, Наталья.

9674 Срочно! Дом в п. Мирный, р-н МРЭО ГАИ, маг. «Медок», 2014 г.п., кирпичный (облицовочный), этажность: 1, пл. 100 кв.м, в/п 2,8 м, уч-к 5 сот. (ровный), под отделку, пластик. окна, комнаты изолир., газ по меже, вода и свет подведены в дом, водопровод новый. АН «Новосел», тел. 8-909-417-53-81.

9674 Кирпичный дом по ул. Маяковского, р-н кафе «Три медведя», пл. 56 кв.м, отопление АГВ котел напольный, 4 жилые комнаты, сост. хорошее, в/п 2,9 м, окна пластик., пол - линолеум, уч-к 3,2 сот., кирпичный гараж. Выход на проезжую часть. АН «Новосел», тел. 8-909-417-53-81.

9674 Срочно! Дом в п. Интернациональный (п. Южная), пл. 46 кв.м, саман/сайдинг, отопление АГВ, ч/у (вода и туалет в доме), сост. нормальное, пластик. окна, есть погреб (сухой). Участоык (земля в собственности, есть межевание) 14 сот. (по фасаду 20 м). Торг! Подходит ипотека. АН «Новосел». тел. 8-909-417-53-81.

9674 Срочно! Дом в п. 20 лет РККА, 15 мин. от центра, пл. дома 50 кв.м, кухня 8,5 кв.м, в/п 2,4 м, дом 1960 г.п., сост. нормальное, отопление АГВ котел навесной, окна пластиковые, рольставни, уч-к 6,5 сот. по фасаду 14 м, земля в собственности, есть межевание. Подходит под ипотеку. АН «Новосел». тел. 8-909-417-53-81.

9674 Срочно! Дом в п. Артем, р-н Рабочего поселка, в нормальном жилом сост., пл. 55 кв.м, кухня 12 кв.м, отопление АГВ, в/у, с/у совмещен, теплые полы, окна пластик. Есть гараж, летняя 2-к. кухня с газом (форсунка). Уч-к 5 сот. АН «Новосел», тел. 8-909-417-53-81.

9674 Срочно! Дом в центре города, пр. Карла Маркса/ул. Советская, пл. 62 кв.м, в/п 3 м, сост. жилое, отопление АГВ (напольный котел), в/у, с/у совмещен, центральная канализ., 2 подвала, заменен водопровод, окна - дерево, пл. кухни 12,2 кв.м, 4 жилые комнаты. Выход на проезжую часть. АН «Новосел», тел. 8-909-417-53-81.

11340 Дом общ. пл. 50 кв.м, 4 комн., м/п окна, ванна, газ-форсунка, новая крыша. в/п 2,7 м, двор-пластушка, забор металлопрофиль, фасад 15 м. Ц. 900 т.р. тел. 8-908-170-65-08.

11340 Дом в р-не Юного Спартака, Город Будущего, пл. 45 кв.м, 3 комн. + кухня, коридор, окна м/п, отопление форсунка, уч-к 7 сот., фасад 25 м. Ц. 1350 т.р. тел. 8-906-423-39-86.

11340 Дом кирп. в р-не Южной, Новый поселок, 3 комн. с ремонтом, общ. пл. 45 кв.м, отопление котел новый навесной, новая с/т, уч-к 5 сот. Ц. 1050 т.р. тел. 8-906-423-39-86.

11355 Продается 1/2 дома, р-н 11 школы, док-ты в порядке, сост. жилое, окна м/п, 2 комн. + кухня, вода в доме, отопление газ. котел, к дому заложен капитальный фундамент на пристройку. Торг уместен. Ц. 800 т.р. тел. 8-918-508-47-56.

11355 Дом, р-н 25 школы, пл. 50 кв.м, земля в собственности, сост. жилое, частично окна м/п, в/у в доме, центр. канализация, отопление газ. напольный котел. Ц. 1380 т.р. тел. 8-918-508-47-56.

11355 Продается в связи с переездом, уютный ухоженный небольшой дом пл. 40 кв.м, 2 комн., в р-не ж/д вокзала, в/у в доме, отопление газ - напольный котел, двор - плитка, во дворе летн. кухня, возможен торг покупателю. Ц. 1190 т.р. тел. 8-961-272-72-07.

11355 Кирп. жилой дом пл. 67 кв.м, по ул. К. Маркса, р-н Рылеева, во дворе гараж, хозпостройки, земля в собственности 5,5 сот., уч-к ровный, центр. канализация, отопление газ - напольный котел, требуется ремонт в доме, окна м/п, возможен торг покупателю. Без агентств и посредников. Ц. 2350 т.р. тел. 8-961-272-72-07.

7761

Друзья, коллеги, сослуживцы от всей души поздравляют с юбилеем

БОГДАНОВА ИВАНА МИХАЙЛОВИЧА!

Желаем счастья и тепла,
Друзей хороших и добра,
Больших надежд,
Хмельных пиров,
Приятных встреч и
Добрых слов.

КРАСОТА И ЗДОРОВЬЕ

УСЛУГИ ЭТОЙ РУБРИКИ ТРЕБУЮТ КОНСУЛЬТАЦИИ СПЕЦИАЛИСТА

9128 МЕДИЦИНСКИЙ ЦЕНТР «ДОВЕРИЕ - 21 ВЕК». Алкогольная и никотиновая зависимость. Избыточный вес. тел. 8-904-508-88-48.

1291 Ученица А.Р. Довженко, кандидат медицинских наук, врач психиатр-нарколог, психотерапевт NLP-практик (США). Гипноз. Алкоголизм, табакокурение. г. Шахты: по воскресеньям 10 час., ул. Советская, 153, г. Ростов-на-Дону: по субботам 10 час., ул. Герасименко, 6/2 (пл. Ленина). тел. 8-928-901-60-51.

10907 Супер предложение до конца месяца! Татуаж бровей, губ, век - 2000 руб. любой зоны, также окрашивание хной, ламинирование, осветление, био-татуаж, подбор идеальной формы бровей. Недорого. Работа только с дорогими, качественными материалами. тел. 8-961-277-99-27.

ЮРИДИЧЕСКИЕ УСЛУГИ

SMS-объявления на номер 3443: ввести КВУК пробел ТЕКСТ объявления

63600 АДВОКАТ. Гражданские, уголовные дела любой сложности. Семейные, жилищные, наследственные споры. Раздел имущества. Долевые споры между собственниками (раздел домовладений и земельных участков, определение порядка пользования). Судебные экспертизы. Взыскание долгов. Арбитраж. Договорные споры. Банкротство физических лиц. **КОНСУЛЬТАЦИИ ПО ТЕЛЕФОНУ БЕСПЛАТНО: 8-928-180-62-00. ЭЛ. ПОЧТА: LANA-1365@MAIL.RU**.

1134 Адвокат. Уголовные и гражданские дела. Наследство, самозастрой, оформление земельных участков, гаражи, ДТП. Оплата от результата. тел. 8-928-777-01-49.

8050 Адвокат. Ведение дел в суде, семейные, земельные, жилищные споры, лишение родительских прав, наследство, оформление земли в собственность. Проведение процедуры банкротства физических лиц и т.д. Сделки с недвижимостью. Обр. по тел. 8-908-175-27-85, 8-906-425-85-78, 8-908-177-65-45, Ирина Михайловна. Консультации бесплатно. Адрес: г. Шахты, пр. Победы Революции, 111 (вход со стороны рынка «Стайер») офис 120.

8658 УСЛУГИ ЮРИСТА В СФЕРЕ ЖКХ И КОММУНАЛЬНЫХ ПЛАТЕЖЕЙ. ОПЛАТА ПО РЕЗУЛЬТАТУ. ТЕЛ. 8-928-616-14-50.

1038 Опытный юрист оказывает услуги: исковое делопроизводство, представительство в судах, в т.ч. Арбитраж от 15 т.р.; оформление документов на недвижимость «под ключ»; сделки с недвижимостью, мат. капитал до 3-х лет; сделки с уставным капиталом ООО, регистрация фирм, внесение изменений в ЕГРЮЛ, смена директора и пр. Обр. пр. Победы Революции, 111 ТЦ «Мегаполис», 3 эт., оф. 334. тел. 8-928-172-95-22.

9227 Доверителей-шахтинцев, РО, желающих обратиться за юридической помощью к адвокату Цветному В.А. по уголовным, гражданским, арбитражным, административным делам, ДТП, исполнительному производству (взыск. долгов, защите их и др.), последний просит звонить по тел. 8-928-905-69-53, 8-909-422-02-00, в связи со сменой адреса офиса: г. Ростов-на-Дону, ул. Суворова, д. 13, каб.12, юр. адрес: г. Шахты, РО, ул. Советская, д. 175, кв. 3.

11152 Помогу вернуть безнадежные долги. В правовом поле. Для физ., юр. лиц и ИП. тел. 8-928-229-99-65.

Поздравления с днем рождения бывших несовершеннолетних узников концлагерей!

31 июля Нину Ивановну Компанейцеву

Поздравления с Днем рождения ветеранов Великой Отечественной войны- тружеников тыла!

31 июля Лидию Андроновну Усакову

9243 Квалифицированная юридическая помощь по делам любой сложности. Наследственные, семейные, трудовые споры. Споры с коммунальными службами о снятии/снижении задолженности. Другие виды юридических услуг. Индивидуальный подход. тел. 8-928-179-44-20.

10232 СДЕЛКИ С НЕДВИЖИМОСТЬЮ - 5 Т.Р. ПРИВАТИЗАЦИЯ. МАТЕРИНКИЙ КАПИТАЛ. УЗАКОНЕНИЕ ПЕРЕПЛАНИРОВОК И САМОЗАСТРОЯ. ОФОРМЛЕНИЕ НАСЛЕДСТВЕННЫХ ПРАВ. ЗЕМЕЛЬНЫЕ СПОРЫ. ОБР.: МКР-Н ГОРНЯК, 5, 2 ЭТ., Р-Н 2-Й ШКОЛЫ. ТЕЛ. 8-909-418-28-28.

9246 АДВОКАТ. СЛОЖНЫЕ ГРАЖДАНСКИЕ, УГОЛОВНЫЕ ДЕЛА. АРБИТРАЖ. ОПЫТ. ТЕЛ. 8-928-766-48-91, 8-928-169-32-28.

8013 Адвокат (юридические услуги по кредитам и займам): отмена судебных приказов; возврат страховок по кредитам; банкротство физических лиц; уменьшение задолженности по кредитным договорам. тел. 8-909-412-58-19, 8-961-274-72-89, 8-961-303-66-37.

10229 ЦЕНТР ЮРИДИЧЕСКИХ УСЛУГ. ОФОРМЛЕНИЕ ДОКУМЕНТОВ ЛЮБОЙ СЛОЖНОСТИ. НАСЛЕДСТВЕННЫЕ, СЕМЕЙНЫЕ, ТРУДОВЫЕ СПОРЫ. ВЗЫСКАНИЕ УЩЕРБА. СПОРЫ С КОММУНАЛЬЩИКАМИ. ЗАЩИТА В СУДЕ. РЕГИСТРАЦИЯ ИП, ООО. АРБИТРАЖ. ЧЕСТНЫЙ ПОДХОД, ДОСТУПНЫЕ ЦЕНЫ. РАССРОЧКА, ОПЛАТА ЗА РЕЗУЛЬТАТ. (ВХОД С ПР. ПОБЕДЫ РЕВОЛЮЦИИ, 128 «З») ГОРНЯК, 5, 2 ЭТ. ТЕЛ. 8-909-418-28-28.

10627 НЕЗАВИСИМЫЙ ЦЕНТР ЭКСПЕРТИЗ «АРГУС». Определение стоимости недвижимости, выдел долей и раздел, определение границ землепользования, оценка износа, введение в эксплуатацию самозастроя, оценка залива и др. ущерба. Экспертиза сметной документации. Рецензия судебной экспертизы. Юридическая консультация, досудебная подготовка. **АДРЕС: Г. ШАХТЫ, УЛ. ШЕВЧЕНКО, 74, ОФ.№3 (БЫВШЕЕ ЗДАНИЕ БТИ). ТЕЛ. 8-918-543-12-37, 8-918-528-62-91, 8-938-107-66-10.**

ДЕЛОВАЯ НЕДВИЖИМОСТЬ

SMS-объявления на номер 3443: ввести КВУК пробел ТЕКСТ объявления

КУПЛЯ-ПРОДАЖА

10125 Продаю магазин на ц. рынке, кирпичный, все удобства, пл. 55 кв.м, земля в собственности; магазин площадью 236 кв.м, расположен по пр. Победы Революции, маг. «Юбилейный»; банный комплекс с автомойкой на 3 поста, три сауны, 3 бассейна на «Горняке» площадью 630 кв.м. Земля в собственности. тел. 8-928-909-92-76.

Продам торговые киоски, р-р 2,5х3 м. Самовывоз. тел. 8-903-472-09-07.

10360 Продаю помещения с выходом на пр. Победы Революции, по адресу: г. Шахты, пр. Победы Революции, 85, оф. 25 и оф. 27 (цокольный этаж), пл. 20 кв.м и пл. 10 кв.м. тел. 8-928-151-80-50, Александр.

10507 Продаю свадебный салон на пр. Победы Революции. тел. 8-918-504-68-50.

5365 Продам помещения 43 кв.м - 210 кв.м с арендаторами, в п. Петровка (пер. Путиловский, 18 к. 3), с ремонтом, АГВ, вода, эл. Рядом проезжая часть, многоэтажки. Торг, обмен. Собственник. тел. 8-918-563-10-17.

11170 Продаю готовый бизнес, автомойка. Можно под сервис, шиномонтаж. тел. 8-919-893-83-38.

11212 Трасса М-4. Место для бизнеса. Свет, вода рядом. Собственность. тел. 8-988-252-80-53, 8-918-583-79-21.

11353 Нежилое здание площадью 160 кв.м, в п. Майский (бывшее здание бани), 9 сот. земли. Земля в собственности. Отмежевана, коммуникации по фасаду. тел. 8-903-463-00-83. Собственник.

АРЕНДА

1136 Сдаются в аренду помещения под офис от 13,7 кв.м. Цена от 259 р./кв.м, ул. Советская, 279. тел. 8-961-303-79-87, 8-928-629-08-80.

9412 Сдается в аренду торговый павильон по пр. К. Маркса, пл. 32 кв.м, в р-не «Империя мяса». тел. 8-918-586-73-72.

9473 Сдаются в аренду складские помещения, производственные и офисные, п. Артем. тел. 8-928-750-81-87.

9196 Сдается в аренду нежилое помещение пл. 64 кв.м, в центре п. ТЭЦ, ранее использовались под производство кулинарных изделий, затем магазин прод. и пром. товаров. тел. 8-988-549-18-46.

10287 В торговом центре «Магнат» имеются свободные площади - 160 кв.м. Можно по частям. Первый месяц бесплатно + коммунальные. Остальные все вопросы по тел. 8-903-430-80-57.

9168 В центре города, по пр. Красной Армии, 144 (рядом с магазином «Восток») сдается в аренду нежилое полуподвальное помещение пл. 100 кв.м. Цена договорная. Можно по частям. тел. 8-928-185-17-17, 8-928-159-30-91.

5364 Сдам в аренду (10 т.р.) помещения 45-210 кв.м, с ремонтом, в п. Петровка (пер. Путиловский, 18, к. 3) под любой вид деятельности. АГВ, вода, эл-во. Рядом ост. автобуса, проезжая часть, 10 многоэтажек. Или продам. тел. 8-918-563-10-17.

10566 Сдам в центре помещение пл. 240 кв.м (в 3-х уровнях), с ремонтом, р-н «Морозко». Есть вода, 220-380, отопление, с/у, ворота - ролл под Газель, подъезд отличный. Можно под цех, салон, офис, мастерскую, спортзал и др. Ц. 30 т.р./мес. тел. 8-918-563-10-17.

10666 Аренда помещения, угол ул. Маяковского - Сквозной, возле «Катюши», пл. 55 кв.м, пл. 49 кв.м, индивид. отопление, вода, канализ. тел. 8-918-530-63-12.

ИЗГОТОВЛЕНИЕ, ПЕРЕТЯЖКА МЕБЕЛИ

SMS-объявления на номер 3443: ввести КВУК пробел ТЕКСТ объявления

10489 Фабрика мебели производит мягкую и корпусную мебель по дизайну и размерам заказчика. Ремонт и перетяжка любой мягкой мебели. тел. 23-80-96, 8-928-628-77-00, пр. П. Революции, 111 В (рядом с «Поиском» во дворе).

11190 Ремонт и перетяжка мягкой мебели. Качество и сроки гарантируем. Большой выбор ткани. Замена пружин, поролона и механизма. Выезд мастера по городу бесплатно. тел. 8-988-949-42-32, 8-938-132-41-64, Елена.

11191 Ремонт и перетяжка мягкой мебели любой сложности. Большой ассортимент ткани. Изменение дизайна, замена поролона, механизма и пружин. тел. 8-938-118-77-35, 8-909-413-66-39, Роман.

11225 РЕМОНТ И ПЕРЕТЯЖКА МЯГКОЙ МЕБЕЛИ ЛЮБОЙ СЛОЖНОСТИ. Замена пружин, поролона, механизмов различного типа и т.д. Большой выбор тканей. Качество и быстрые сроки изготовления гарантируем. Также возможно изменение дизайна. Выезд мастера бесплатно! тел. 8-928-608-91-81. Виктор.

11224 Перетяжка и ремонт мягкой мебели. Выполняем все виды ремонта. Большой ассортимент тканей. Качество и быстрые сроки изготовления гарантируем. Выезд мастера и доставка бесплатно. тел. 8-950-855-19-06, Татьяна.

11223 Ремонт и перетяжка мягкой мебели. Огромный выбор ткани. Выполняем любой вид ремонта. Качество гарантируем. Выезд мастера и доставка бесплатно. Мы работаем без перерыва и выходных. тел. 8-908-180-53-23.

11226 РЕМОНТ И ПЕРЕТЯЖКА МЯГКОЙ МЕБЕЛИ. БОЛЬШОЙ ВЫБОР ТКАНИ. ВЫСОКОЕ КАЧЕСТВО, ДОСТУПНЫЕ ЦЕНЫ. МЫ НАХОДИМСЯ: ЦЕНТРАЛЬНЫЙ РЫНОК, КОНЕЧНАЯ ОСТАНОВКА, ПАВИЛЬОН №990; П. ХБК, РЫНОК, ПАВИЛЬОН №83. ТЕЛ. 8-928-768-86-86.

8213 Антикризисные ортопедические матрасы от завода! 25% скидка до 31.08.2018г. Оплата при получении, беспроцентная рассрочка, 11 видов, все размеры. Бесплатная доставка. Цены от 2630 руб. Не переплачивайте! Подробности об акции узнайте по тел. 8-928-111-11-42, www.matras-vsem.ru, ул. Ленина, 178 (рядом со Сбербанком).

ГРУЗОПЕРЕВОЗКИ

SMS-объявления на номер 3443: ввести КВУК пробел ТЕКСТ объявления

24060 Перевозки. Грузчики. Город, межгород. Перевозки а/м Газель и Газель (6 мест) Фермер, длина 5,3 м и 4 м, высота 2,2 м, объем 18-26 куб.м. Перевозка длинномером 6 м. Большой опыт работы. Низкие цены. Наличный и безналичный расчет. ИП Нестеров В.Ю. Обр. по тел. 8-928-134-28-48.

50034 Грузоперевозки. Вывоз мусора (класс V). Газель 5,2х2,1х2 - до 3 тонн; Исузу 5,2х2,1х2,1 - до 5 тонн. Газель открытая с верхней загрузкой. Межгород. Услуги грузчиков. Спил деревьев. Слом ветхих построек. Доставка строительных материалов. ЗИЛ, Газель - до 3,5 тонн, также в мешках. Нал., безнал. тел. 8-904-503-19-99, 8-938-133-14-44.

Пункты приема объявлений в «КВУ» и «Пятницу»

г. Шахты

1. **Ионова, 182** (р-н 4-го хлебозавода), **т. 22-69-70**;
2. **Советская, 137** (бывший «Дом техники»), **т. 22-71-06**;
3. **Центральный универмаг** (2-й этаж);
4. **Универмаг «Иволга»** (центральный рынок);
5. **Шишкина, 162** (р-н города Будущего, бывшее ЦКУ);

п. Каменоломни

1. **Крупская, 53 А** (ост. Клуб, мастерская фотоподарков «Дари Добро»).

7768 Грузоперевозки по городу, области и межгород. Квартирные, офисные переезды, фургон 4,25 м/2,20/2,10. тел. 8-961-305-48-98.

9653 Грузоперевозки по городу, РО, России, авто 25 куб.м. Квартирные, офисные, дачные переезды. Перевозка малогабаритных грузов. Услуги опытных грузчиков. Всегда низкие цены. тел. 8-928-118-99-19.

50033 Вывоз мусора (класс V). Грузоперевозки. Нал., безнал. По городу, области, РФ. Газель - тент, Газель открытая до 3,5 тонн, будка Исузу 5,2х2,1 м h 2,1 м - до 5 тонн. Услуги грузчиков. Доставка песка, щебня и т.д. Демонтаж стеновых панелей. Спил деревьев. Квартирные и офисные переезды. тел. 8-919-879-75-55.

63454 Грузоперевозки, Газель тент, кузов 4,2 м. Квартирные и офисные переезды. Доставка строит. материалов. Вывоз строит. и бытового мусора (класс V). Межгород. Грузчики. тел. 8-950-863-42-54.

3149 Грузоперевозки. Газель - будка. По городу, области и России. Домашние и офисные переезды. Доставка мебели, бытовой техники, стройматериалов. Вывоз мусора (класс V). Услуги грузчиков. В любое время. тел. 8-929-815-65-85, Олег.

9348 Переезды: офисные, квартирные, домашние и дачные. Вам всегда помогут опытные и ответственные грузчики. Быстро, качественно и пунктуальность гарантируется! Вывоз мусора (класс V). Перевозка пианино. тел. 8-952-576-01-48.

9347 Грузоперевозки: офисные, квартирные и домашние переезды. Услуги ответственных и аккуратных грузчиков. Разборка-сборка, утилизация мебели, вывоз мусора (класс V). Низкие цены. тел. 8-904-444-27-76, Иван.

9346 Грузоперевозки. Город, область, РФ. Газель будка 4,2 м, 15 куб. м. Услуги аккуратных и опытных грузчиков. Разборка и сборка мебели бесплатно. Всегда низкие цены. Утилизация б/у мебели. Без выходных. тел. 8-918-535-60-33.

9345 Грузоперевозки по городу и области. Квартирные и офисные переезды, а/м Газель-будка, кузов 4 м, 15 куб. м. Всегда опытные грузчики, подъем и спуск пианино, разборка, сборка мебели. Вывоз мусора (класс V). Без выходных. Недорого. тел. 8-908-51-7777-3, Владимир.

9343 Служба домашних переездов. Работают автомобили как малого, так и большого объема. Всегда чистые машины. Услуги аккуратных и порядочных грузчиков. Качественно, быстро и недорого. В любое время. Без выходных. Обр. по тел. 8-960-464-20-03, Вадим.

9342 Грузоперевозки. А/м Газель-будка (мебельная) от 200 руб. Переезды: квартир, домов и офисов по городу. Предоставляются квалифицированные грузчики с большим опытом работы, подъем на этаж любой сложности. Установка бытовой техники, сплит-систем и т.д. Недорого. тел. 8-950-868-07-14.

9350 Грузоперевозки по городу и области, РФ. Газель-будка 4,2 м. Офисные и квартирные переезды. Услуги трезвых и ответственных грузчиков. Утилизация б/у мебели. Вывоз мусора (класс V). Без выходных. Недорого. тел. 8-950-853-09-99, Александр.

9344 Грузоперевозки: офисные, квартирные и домашние переезды. Услуги опытных и добросовестных грузчиков. Сборка-разборка мебели. Качество и пунктуальность гарантируется. Без выходных. Недорого. Дмитрий. тел. 8-952-563-33-31.

9349 «Абсолют-переезд»: офисные, квартирные и домашние переезды. Услуги опытных и подготовленных грузчиков. А также мастер разборки и сборки мебели. Вывоз мусора (класс V). Работаем в любое для вас время. тел. 8-904-444-06-22, Евгений.

7771 Грузоперевозки Газель тент и открытая, груз 6 м и ЗИЛ сельхозник самосвал. Вывоз мусора (класс V). Пластушка, щебень, песок, бут, чернозем, порода от 1 т и в мешках. тел. 8-918-893-10-94.

Реклама 16+

Концерт

Бар Бар.Бадос
ул. Шевченко, 135
т.: +7 928 112-27-22
27 июля в 22:00
К нам приезжает легендарный участник самого крутого и рейтингового телепроекта на российском телевидении «Дом-2», шоумен, телерадиоведущий:
РУСТАМ СОЛНЦЕВ! **18+**

Спектакль

Человек в кубе.
Ростовский частный театр
Ростов, ул. Б.Садовая, 66/37
т.: 7 (928) 601-10-99
28 июля в 20:00
Спектакль «Капустник».
Ярчайший и веселый, как взрыв тысячи воздушных шаров, наполненных конфетти праздник по случаю закрытия сезона!
16+

Фестиваль

Ст. Старочеркасская, Аксайский район
Ростов,
ул. Социалистическая, 112
т.: +7 (863) 240-53-85

28 июля 2018
Межрегиональный фестиваль казачьего фольклора «Нет вольнее Дона тихого!».
0+

Развлечение

Квест-побег с тремя режимами игры
Ростов, ул. Обороны, д. 81
т.: +7 (863) 301-00-32

27 июля с 11:30 до 23:30
«Бункер» — квест с элементами перформанса.В нем много спецэффектов и электронных загадок.
12+

Выставка

Музей изобразительных искусств
Ростов, ул. Пушкинская, 115
т.: +7 (863) 240 29 07

26 июля с 10:00 до 18:00
Выставка «ПЕСОК И КРОВЬ»
представляет работы двух великих испанских художников Франсиско Гойи и Пабло Пикассо.
6+

По морям, по волнам

ПРОЕКТ
Мы вам покажем

В предстоящее воскресенье, 29 июля в России отметят День военно-морского флота. В нашем городе немало тех, кто посвятил свою жизнь служению О Владимире Солодко мы уже рассказывали ранее в «КВУ» (№ 30 от 26.07.2017). Он более десяти лет своей жизни отдал служению на 14-этажном военном корабле — плавучем госпитале, возглавляя его медицинский штаб. В нашем материале Владимир Иванович поведал о том, как на корабле отмечали День ВМФ.

Владимир Солодко всегда играл лекаря в праздник Нептуна.
Фото из архива Владимира Солодко.

ПОСЛЕ СЛУЖБЫ МОРЕ ПОТЯНУЛО

— Военную службу проходил на кораблях Военно-морского флота на краю нашего Советского Союза во Владивостоке, на Камчатке, в Польше, Латвии, Североморске, — делится **Владимир Солодко.** – После срочной 3-х летней службы я по контракту остался служить ещё 7 лет, с учетом северных — 15 лет. В те далекие 70-е годы флот не стоял у пирсов своих военно-морских баз, корабли и субмарины практически всегда и всюду находились в океанических походах. За время службы я проходил многократно Атлантический, Индийский, Тихий и Северный океаны. Много раз огибал Африку, Суэцкий канал в Египте, Австралию, Индокитай, Полинезию, Америку, более 40 раз Черту Земную — Экватор, более 10 раз Таинственный Бермудский треугольник, где бесследно исчезали и самолеты, и корабли.

ДЕНЬ НЕПТУНА НА КОРАБЛЕ

Владимир Солодко рассказал о традиции отмечать день Военно-Морского флота — день Нептуна (последнее воскресенье июля).

— Это было настоящее торжество — красивое, костюмированное веселое шоу,— вспоминает моряк.— Свита Нептуна состояла из Владыки морских глубин, Русалки, звездочета, лекаря, мавра, пиратов, чертей, рыцарей, виночерпия и других персонажей. В этот день и молодые и опытные моряки проходили обязательно ритуалы очищения, омовения и посвящения в «рыцарей морских душ Нептуна». Звездочет, мавр и лекарь встречали свиту Нептуна. Все стояли, лежали и только царь людей Нептун восседал на троне с морским Трезубом, разом у его ног лежала русалочка с большими веерами — опахалами обмахивали свиту гостей. Очищение проходило в кругах греха (5–6 метров узкие ходы с паклей и мазута). При этом черти плясали и поливали сверху мазутом всех без разбора звания и чина, особенно доставалось адмиралу, командиру, старшему и боцману. Черти подхватывали моряков и кидали в огромный бассейн, где фурии любовно обмывали черных от мазута тела грешников до чистоты, и виночерпий давал большую кружку морской горькой воды, а Нептун с оракулом посвящал рыцаря в морские души морей и океанов. Охрана — рыцари следили за порядком, звездочет определял по звездам фазы Луны и Солнца, лекарь давал снадобье, русалка и фурии ухаживали за свитой и гостями, пираты пытались захватить в плен Нептуна и его свиту. Можно долго рассказывать о странах, где я побывал и приключениях, но этими впечатлениями я поделюсь позже.

Элизабет АГБАЛЯН.

ШАХТИНСКАЯ АФИША

Антикафе «Друзья»
ул. Шевченко, 153Б
т.: +7 (961)410-10-14
27 июля в 21:00
Играем в «ЭКИВОКИ». Веселая игра, в которой более шести способов объяснения слов. 16+

КИНОТЕАТРЫ

Кинотеатр «Аврора»
пр. Победа Революции, 87.
т.: +7 (8636) 22-35-14.
Х/ф Человек муравей и оса 12+
Х/ф Килиманджара 16+
Х/ф Небоскреб 12+
М/ф Монстры на каникулах 3: море зовет 6+

Кинотеатр «Монитор»
пер. Красный Шахтер, 78.
т.: +7 (8636) 279-222.
Х/ф Русалка озеро мертвых 16+

Х/ф Человек муравей и оса 12+
М/ф Мульт в кино выпуск № 78 0+
Х/ф 8 подруг Оушена 16+
Х/ф Небоскреб 12+
Х/ф Талли 18+
Х/ф Это чертово сердце 16+
Х/ф Килиманджара 16+
Х/ф Зои 16+
Х/ф Офисный беспредел 18+
Х/ф Клуб миллиардеров 18+
Х/ф Паранормальное 16+
М/ф Монстры на каникулах 3: море зовет 6+

Еще больше мероприятий на сайте KVU.SU в разделе «Афиша».

Х. Пухляковский (Усть-Донецкий район)
Ростов, ул. Социалистическая, 112
т.: +7 (863) 240-53-85
28 июля 2018
Праздник песен и ремесел «Пухляковский берег Дона».
Катание на лодках, застолье, песенные коллективы и приобщение к казачьему образу жизни. **0+**

ДЮСШ № 4
Центральный стадион
Новошахтинск, ул. Горняцкая, 46
т.: +7 (86369) 21500
01 августа в 18:00
Матч между ФК»Надежда» Новошахтинск и **«Боец»** из Аксайского района состоится в среду. **6+**

Клуб Подземка
Ростов, пр. Сельмаш, 3
т.: +7 (863) 229 87 56
27 июля в 20:00
Концерт «Мндргр», Bosnia, «Четыре аккорда». Самые захватывающие выступления четырех групп.
18+

Донская публичная библиотека
Ростов, ул. Пушкинская, 175а
т.: +7 (863) 264 55 85
до 17 августа с 10:00 до 18:00.
Выставка Анны Туриковой.
Художница умеет видеть и передавать красоту обыденного, повседневных мелочей, видов природы, далеких от пейзажей на глянцевых открытках. **6+**

Ростов, пр. Буденновский, 97
т.: +7 (863) 268-83-56

30 июля с 09:30 до 23:00
«Код да Винчи» — красивый и интересный квест.
Игроки попадают в мастерскую великого художника и ученого Леонардо да Винчи.
14+

Лента - торговый центр
Новошахтинск,
ул. Харьковская, 201
т.: +7 (938) 124-01-43
29 июля в 17:00
Гастроли цирка шапито Полины Запашной. «Магия цирка». В программе: хищники, гималайские медведи, горный лев, экзотические птицы, обезьяны. **0+**

Коллектив ООО «Издательский дом Перегудова» сердечно поздравляет с Днём рождения:

26 июля
Начальника отдела ЗАГС администрации Октябрьского района Ростовской области
Елену Михайловну Базылеву

31 июля
Заместителя директора по научно-методической работе Городского Дома детского творчества г. Шахты
Наталью Юрьевну Махиня

27 июля
Директора МУП г. Шахты «БТИ», депутата городской думы г. Шахты
Владимира Николаевича Правдюка

1 августа
Прокурора г. Шахты старшего советника юстиции
Евгения Александровича Петренко

28 июля
Директора филиала № 25 государственного учреждения Ростовского регионального отделения фонда социального страхования РФ
Наталью Юрьевну Речкину

Владимир Правдюк, директор МУП г. Шахты «БТИ», депутат городской думы г. Шахты:
— Очень много было интересных событий. Мы занимались округом, открывали детские площадки и спортивные. Первую спортивную многофункциональную площадку с тартановым покрытием по губернаторской программе открыли в районе школы № 7. Наступает новый этап, связан с приходом нового главы администрации. На данный момент ответственный этап — это выборы.

Наталья Махиня, заместитель директора по научно-методической работе Городского Дома детского творчества г. Шахты:
— Самое запоминающееся событие — это чемпионат мира 2018 года, потому что целый месяц мы следили за всеми событиями, очень переживали, активно болели за нашу команду. Не упущу момента огласить о готовом новом стадионе. А знатным событием в этом году, была золотая свадьба моих родителей.

Звезды советуют
с 30 июля по 5 августа 2018

ОВЕН Стрессовых ситуаций будет не избежать. Но если вы сможете контролировать свои эмоции, справиться с проблемами будет гораздо проще. Возможно, будет ситуация, в которой вам придется проявить смелость. Не помешает и повышенное внимание. Например, при подписании важных бумаг.

ТЕЛЕЦ Это время активности мужской энергии, поэтому постарайтесь освободиться от груза накопившихся проблем, энергично взявшись за их решение. Не сомневайтесь в успехе начатого: все получится, если вами будет двигать желание дойти до конца.

БЛИЗНЕЦЫ Начало новой недели может принести Близнецам резкую смену настроения. Старайтесь не действовать под влиянием эмоций. Снять напряжение поможет хорошая физическая нагрузка - сходите в спортзал, сделайте пробежку или просто выполните комплекс несложных упражнений.

РАК Ваш авторитет в коллективе может пошатнуться. Завоевать его снова будет непросто, поэтому до критической точки лучше не доводить. В отношениях с домочадцами вам захочется сплоченности, в то время как они будут жить по принципу «каждый сам по себе». В ваших силах изменить эту ситуацию, дерзайте.

ЛЕВ Ваши пожелания другим людям возвратятся к вам подобно бумерангу, поэтому старайтесь желать всем только хорошее. Сдерживайте себя, если вы не в духе: лучше промолчать, чем произнести слова, о которых впоследствии придется жалеть.

ДЕВА Ссора с любимым человеком может иметь затяжной характер. Постарайтесь не доводить дело до конфликта, забудьте обиды. Конец недели хорош для процедур по уходу за собой. Проводить их можно как в салоне красоты, так и дома. На работе сейчас тишина и покой, наслаждайтесь этим.

ВЕСЫ Если вы пребываете в ссоре с кем-то, то среда и четверг прекрасные дни, чтобы восстановить дружеские отношения. Вечер пятницы посвятите дому, семье, любимым. Чтобы не столкнуться с проблемами, начинайте только те дела, которые хорошо продуманны и тщательно спланированы.

СКОРПИОН В этот период вам категорически нельзя оставаться в одиночестве. Пригласите в гости друзей или наведайтесь к ним сами, сходите в кино или театр. Ближе к выходным гороскоп на неделю рекомендует заняться собственным здоровьем.

СТРЕЛЕЦ Новая неделя потребует от вас рассудительности, и умения подходить к любому делу с холодной головой. Стрельцам противопоказаны лень и пассивный отдых. Пойдут на пользу занятия спортом, особенно на свежем воздухе. Воскресенье проведите в уединении.

КОЗЕРОГ Самый удачный для вас день в этот период - вторник. Можно планировать важные дела, встречи, начинание новых дел. Сейчас вы на гребне успеха, но, празднуя в душе победу, не забывайте о близких и родных людях. Им необходимо ваше внимание!

ВОДОЛЕЙ Ошибка, совершенная Водолеями на этой неделе, будет долго «аукаться» - поэтому в это время лучше не принимать важных решений. Не стоит также начинать новые дела. Подведите итоги последнего времени. Не утруждайте себя активными действиями. Не суетитесь.

РЫБЫ Дел будет много, так что приготовьтесь к тому, что вечера вы будете проводить на работе. Чуть легче станет в конце недели, тогда вы сможете расслабиться. В это время вам захочется поделиться с подругами личными секретами. Лучше этого не делать, они не смогут держать их в тайне.

Прогноз погоды с 26 июля по 1 августа

Дата		Температура воздуха, °С	Атм. давл., мм рт.ст.	Ветер, м/с
ЧТ	26.07	+21 +33	746	В 4
ПТ	27.07	+22 +34	747	В 5
СБ	28.07	+22 +33	747	В 4
ВС	29.07	+21 +35	746	В 6
ПН	30.07	+24 +34	747	В 8
ВТ	31.07	+18 +37	752	СВ 4
СР	01.08	+16 +28	754	СВ 5

Прогноз погоды в №31 «КВУ» будет представлять рисунок Богдан Измайлов, 4 года, д.сад 70.

Рисунок Кирилла Колонтарь, 6 лет, д.сад 70.

Реклама.

Спасибо, что нас читаете! До встречи на следующей неделе.

16+
Тираж 11000 экз.
заказ №3596

Учредитель – издатель – ООО «Издательский дом Перегудова». Общественно-политическая газета «К Вашим услугам» зарегистрирована Федеральной службой по надзору за соблюдением законодательства в сфере массовых коммуникаций и охране культурного наследия Управлением по Южному федеральному округу. Свидетельство о регистрации ПИ №ФС 10–5960 от 7 июля 2005 г. **Главный редактор** – М.О.Перегудова. **Зам. главного редактора –** С. В. Марченко.
Адрес редакции-издателя: 346513, Ростовская обл., г. Шахты, ул. Ионова, 182. **Телефоны отдела рекламы:** 8 (8636) 23–79–09, 22–69–70.
Телефоны редакции: 8 (8636) 23–79–09, 22–69–70. **Адрес отдела приема объявлений:** ул. Советская, 137, оф. 125 (Дом техники).
Телефон отдела приема объявлений: 8 (8636) 22–71–06. Отпечатано в ОАО «Печатный двор Кубани», 350072, г.Краснодар, ул.Тополиная, 19. Тел. (861)257-10-99.
Подписано в печать: 24.07.2018 г.
В рубрике «Мнение» публикуются материалы в соответствии с «Конвенцией о защите прав человека и основных свобод» (ст. 10, ч. 1).
Издатель оставляет за собой право отказать в публикации, если ее содержание противоречит требованиям действующего законодательства РФ, нормам морали и этики, а также не соответствует общей концепции издания.
Статьи со знаком «инф» публикуются на основании договора об информационном обслуживании. Рекомендуемая цена – 20 рублей.
Выпуск издания осуществлен при финансовой поддержке Федерального агентства по печати и массовым коммуникациям.
E-mail: KVU@KVU.SU. «КВУ» в Интернете: WWW.KVU.SU. Подписной индекс: 20005

ISSN:2500-3968
9 772500 396006 18030